

### Histogramme de l'épreuve : HISTOIRE (Ep.com.) A/L du concours Lettres A/L Ulm

Nombre de candidats concernés : 1101 - Nombre de candidats présents : 1077 - Nombre de candidats absents : 24 - Nombre de candidats ayant rendu une copie

Note minimum :0.00

Note maximum :18.00

Moyenne :6.15

Ecart type :3.93

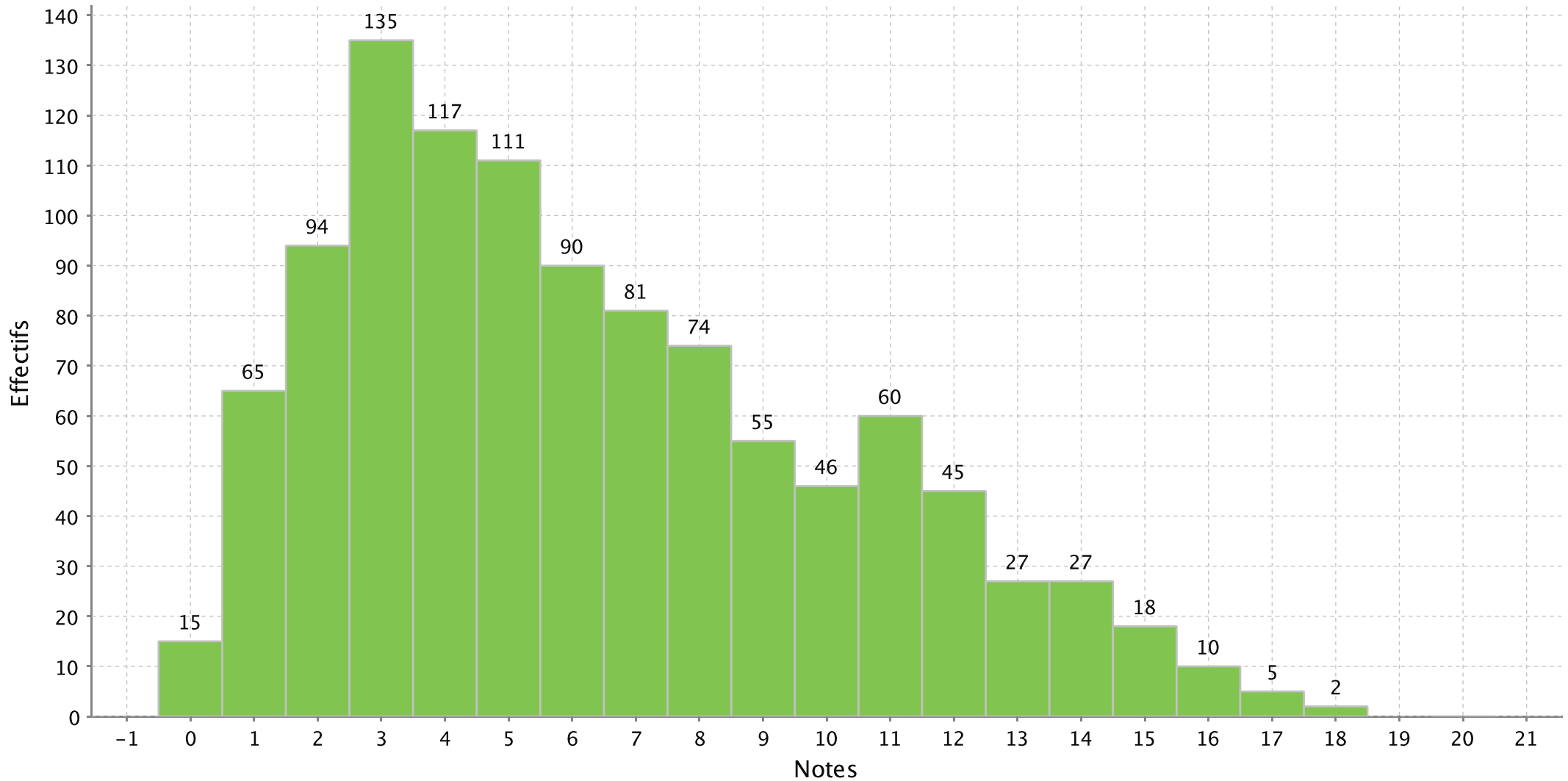

PS : Les notes sont arrondies de la manière suivante : 1.2 donne 1 ; 1.5 donne 2 ; 1.6 donne 2 ;

## Histogramme de l'épreuve : EPREUVE OPTION A/L géographie du concours Lettres A/L Ulm

Nombre de candidats concernés : 183 - Nombre de candidats présents : 174 - Nombre de candidats absents : 9 - Nombre de candidats ayant rendu une copie blanche

Note minimum :0.00

Note maximum :18.00

Moyenne :7.00

Ecart type :3.67

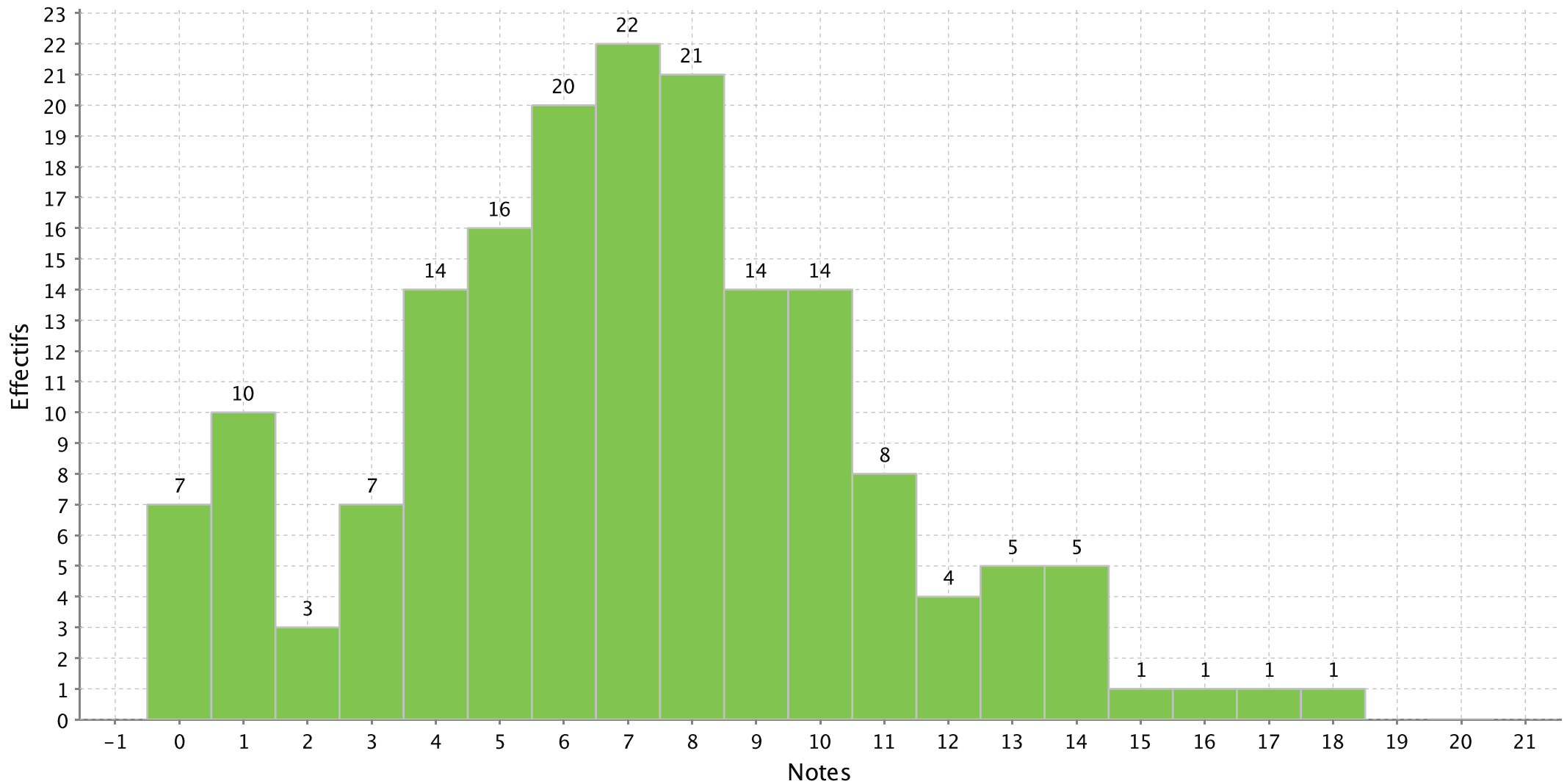

PS : Les notes sont arrondies de la manière suivante : 1.2 donne 1 ; 1.5 donne 2 ; 1.6 donne 2 ;

### Histogramme de l'épreuve : EPREUVE OPTION A/L comment.portugais du concours Lettres A/L Ulm

Nombre de candidats concernés : 2 - Nombre de candidats présents : 2 - Nombre de candidats absents : 0 - Nombre de candidats ayant rendu une copie blanche : 0

Note minimum :12.00

Note maximum :13.50

Moyenne :12.75

Ecart type :1.06

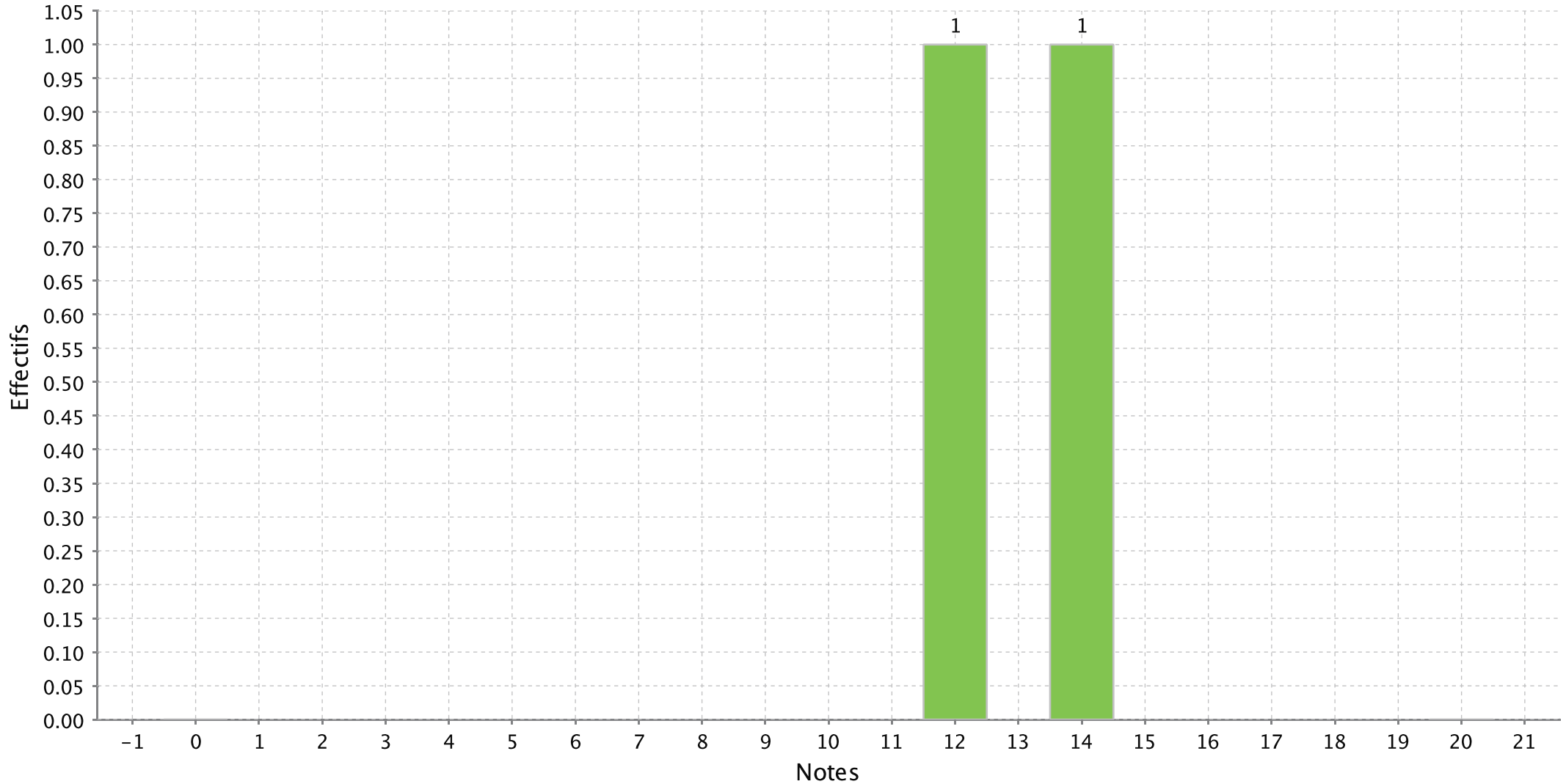

PS : Les notes sont arrondies de la manière suivante : 1.2 donne 1 ; 1.5 donne 2 ; 1.6 donne 2 ;

### Histogramme de l'épreuve : EPREUVE OPTION A/L comment.espagnoI du concours Lettres A/L Ulm

Nombre de candidats concernés : 13 - Nombre de candidats présents : 13 - Nombre de candidats absents : 0 - Nombre de candidats ayant rendu une copie blanche :

Note minimum :5.00

Note maximum :15.00

Moyenne :9.88

Ecart type :3.50

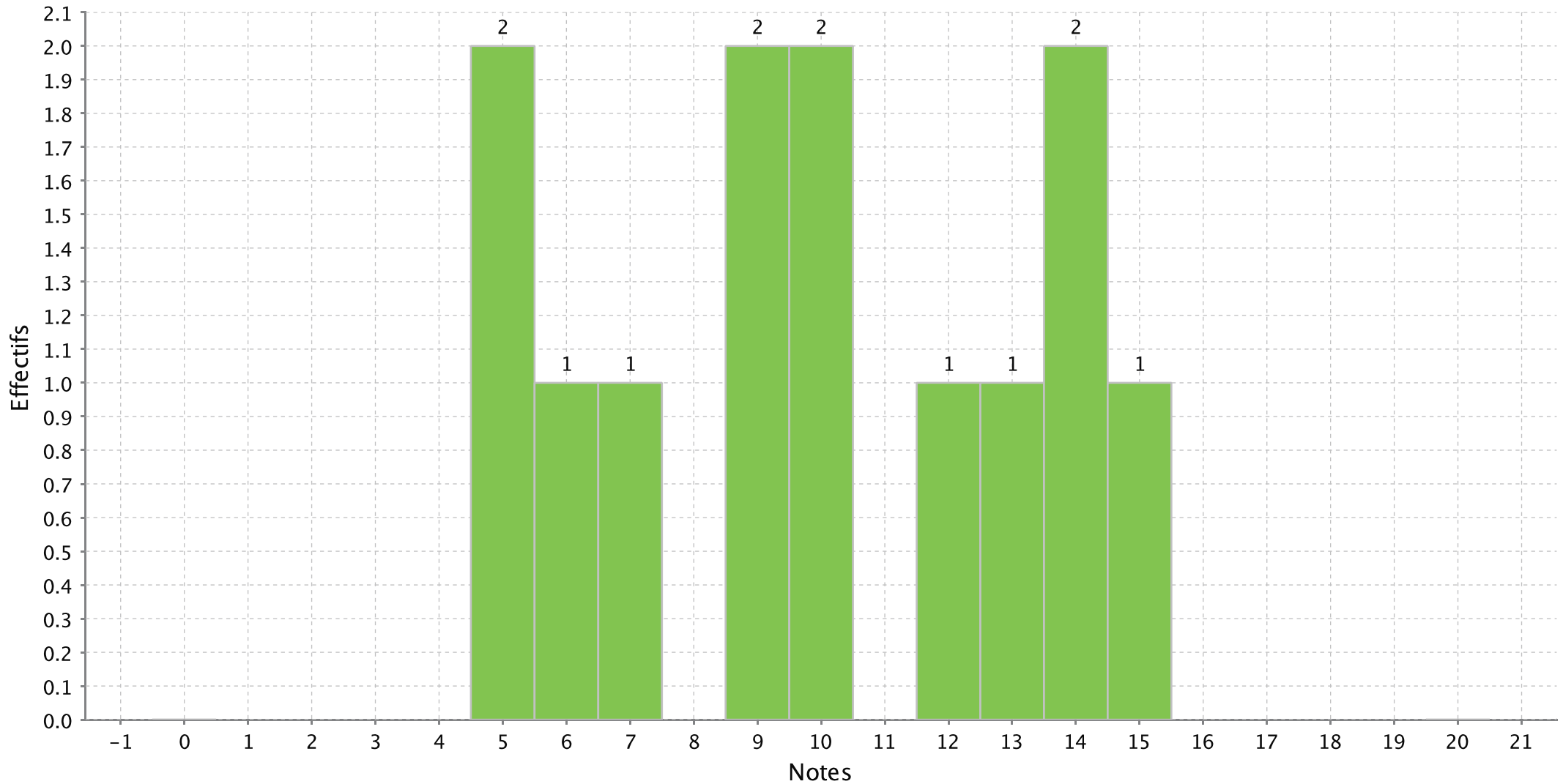

PS : Les notes sont arrondies de la manière suivante : 1.2 donne 1 ; 1.5 donne 2 ; 1.6 donne 2 ;

### Histogramme de l'épreuve : Comp Etudes Theatrales du concours Lettres A/L Ulm

Nombre de candidats concernés : 28 - Nombre de candidats présents : 28 - Nombre de candidats absents : 0 - Nombre de candidats ayant rendu une copie blanche :

Note minimum :0.50

Note maximum :13.00

Moyenne :7.93

Ecart type :3.22

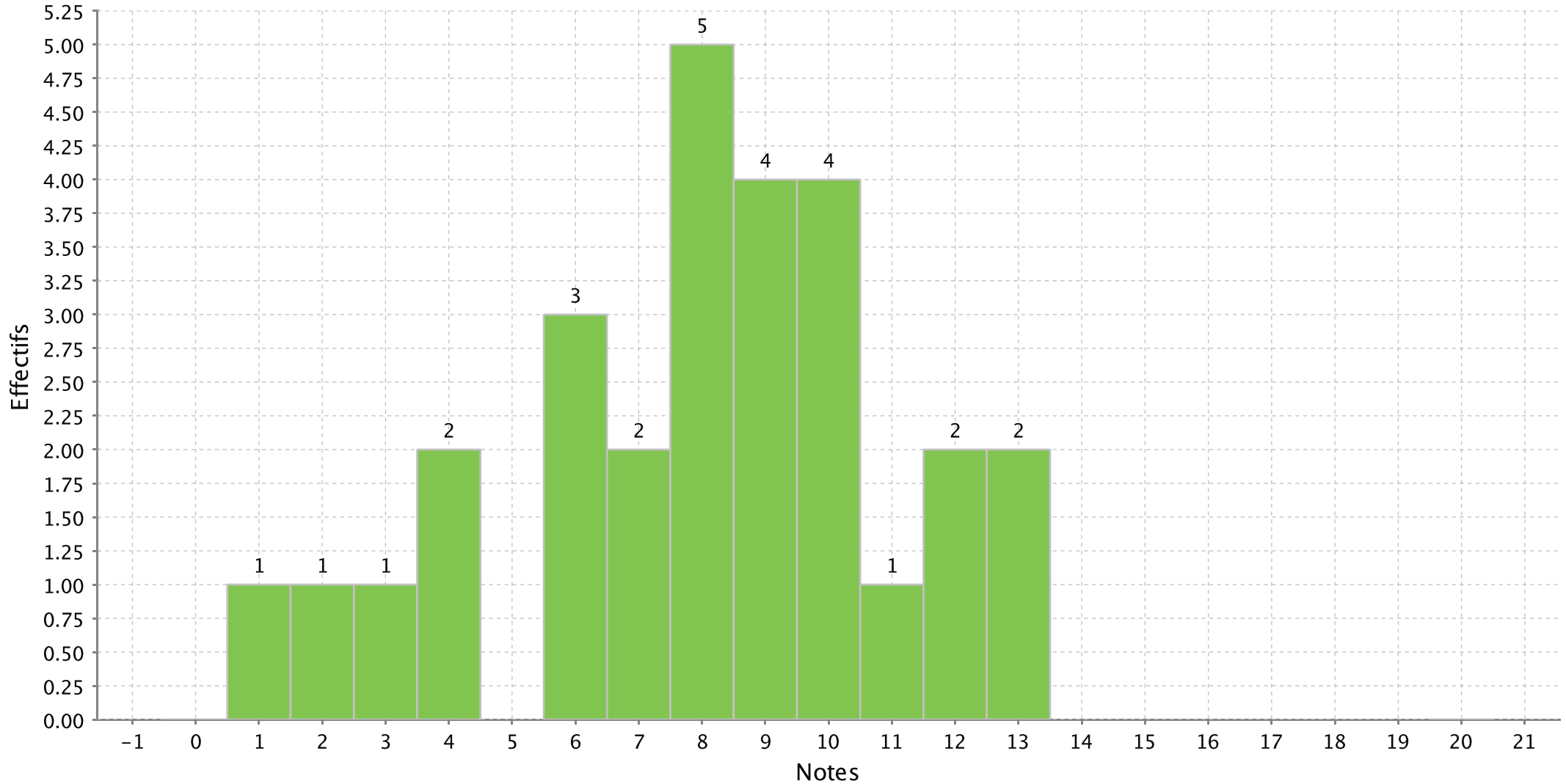

PS : Les notes sont arrondies de la manière suivante : 1.2 donne 1 ; 1.5 donne 2 ; 1.6 donne 2 ;

### Histogramme de l'épreuve : EPREUVE OPTION A/L version latine et court theme du concours Lettres A/L Ulm

Nombre de candidats concernés : 206 - Nombre de candidats présents : 198 - Nombre de candidats absents : 8 - Nombre de candidats ayant rendu une copie blanche

Note minimum :0.00

Note maximum :19.00

Moyenne :8.72

Ecart type :4.55

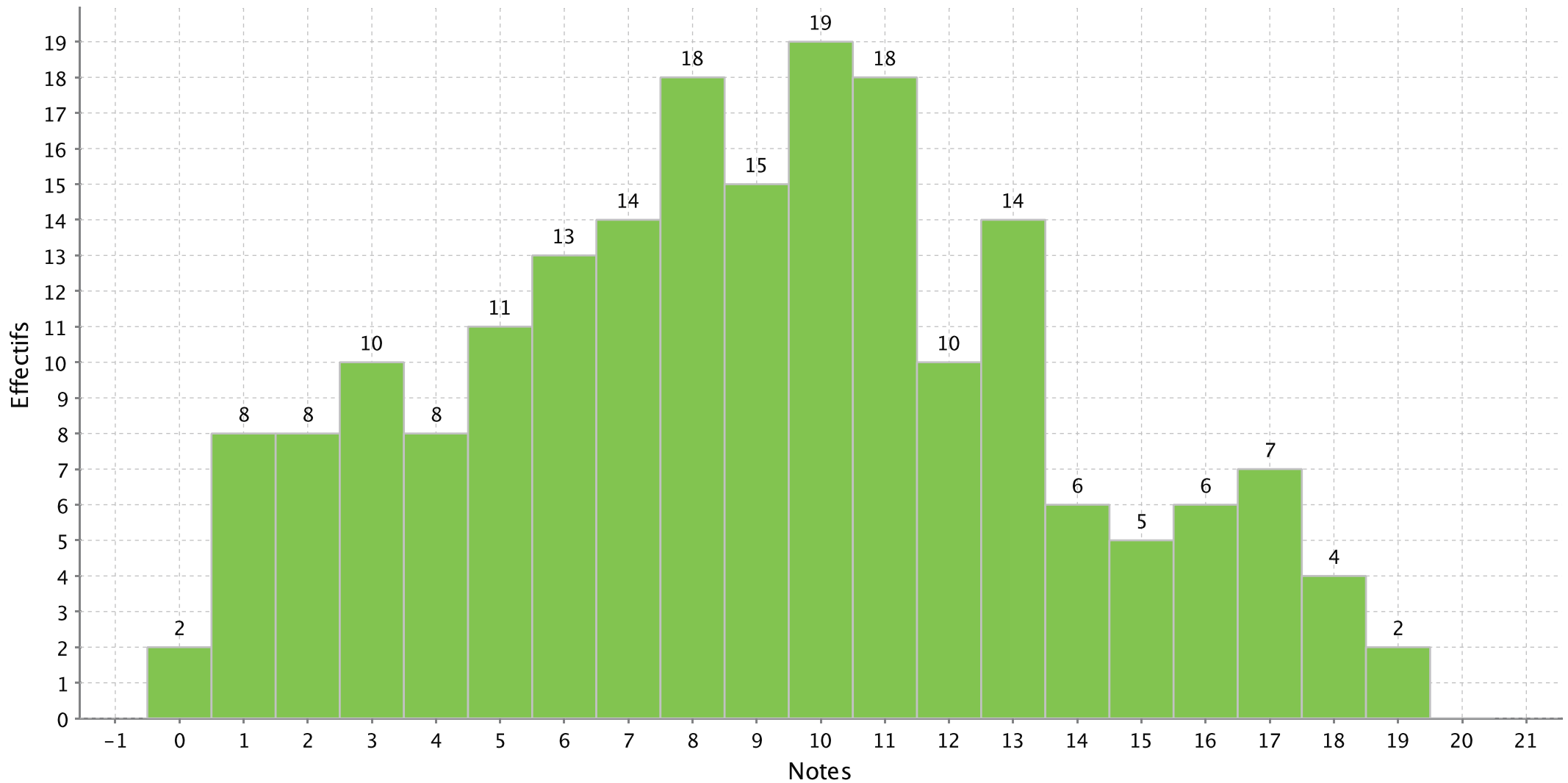

PS : Les notes sont arrondies de la manière suivante : 1.2 donne 1 ; 1.5 donne 2 ; 1.6 donne 2 ;

### Histogramme de l'épreuve : Comp histoire de la musique du concours Lettres A/L Ulm

Nombre de candidats concernés : 20 - Nombre de candidats présents : 20 - Nombre de candidats absents : 0 - Nombre de candidats ayant rendu une copie blanche :

Note minimum :3.00

Note maximum :13.00

Moyenne :8.40

Ecart type :2.58

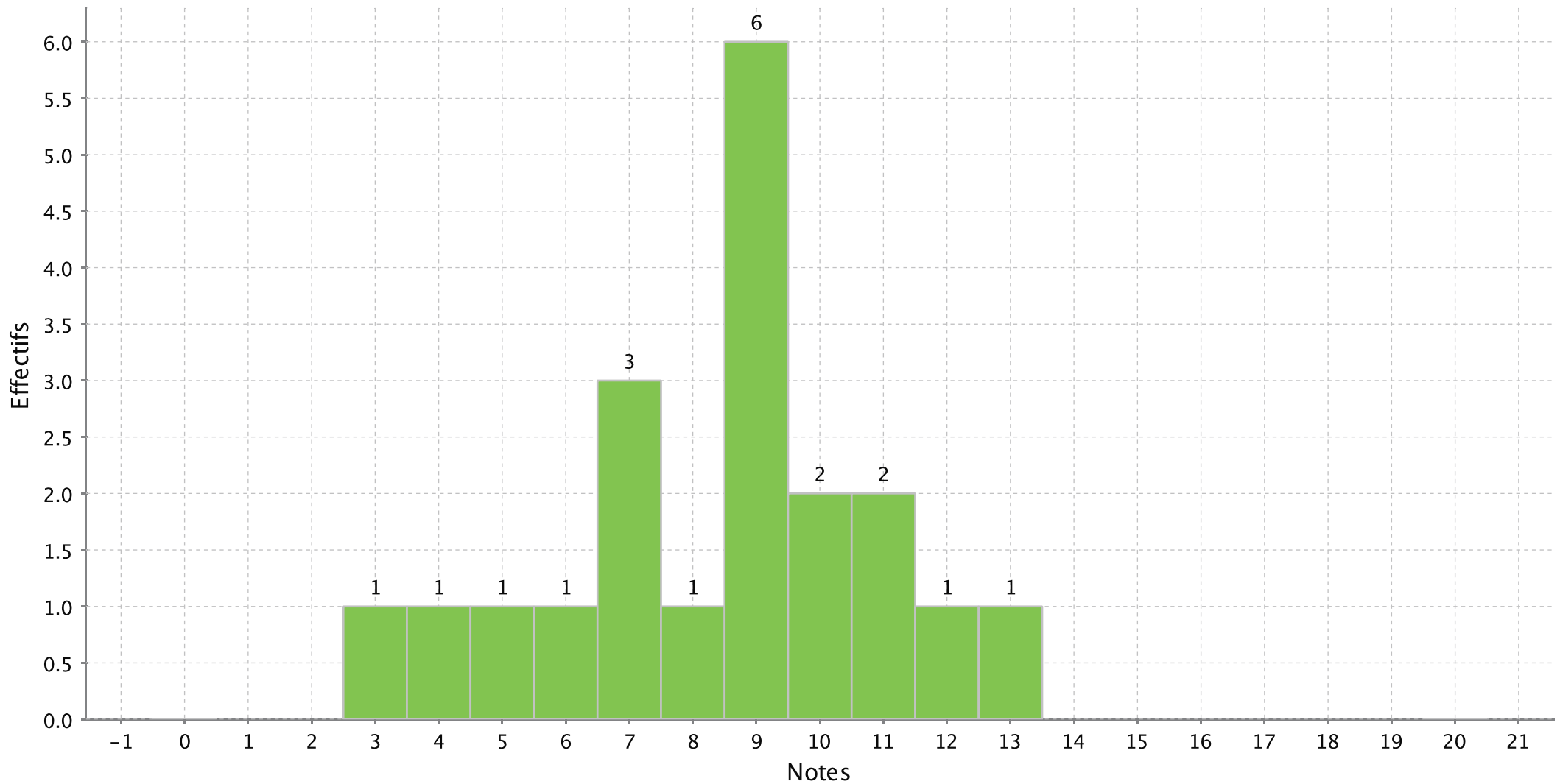

PS : Les notes sont arrondies de la manière suivante : 1.2 donne 1 ; 1.5 donne 2 ; 1.6 donne 2 ;

### Histogramme de l'épreuve : EPREUVE OPTION A/L vers. et court th. anglais du concours Lettres A/L Ulm

Nombre de candidats concernés : 48 - Nombre de candidats présents : 48 - Nombre de candidats absents : 0 - Nombre de candidats ayant rendu une copie blanche :

Note minimum :0.50

Note maximum :19.00

Moyenne :10.00

Ecart type :5.07

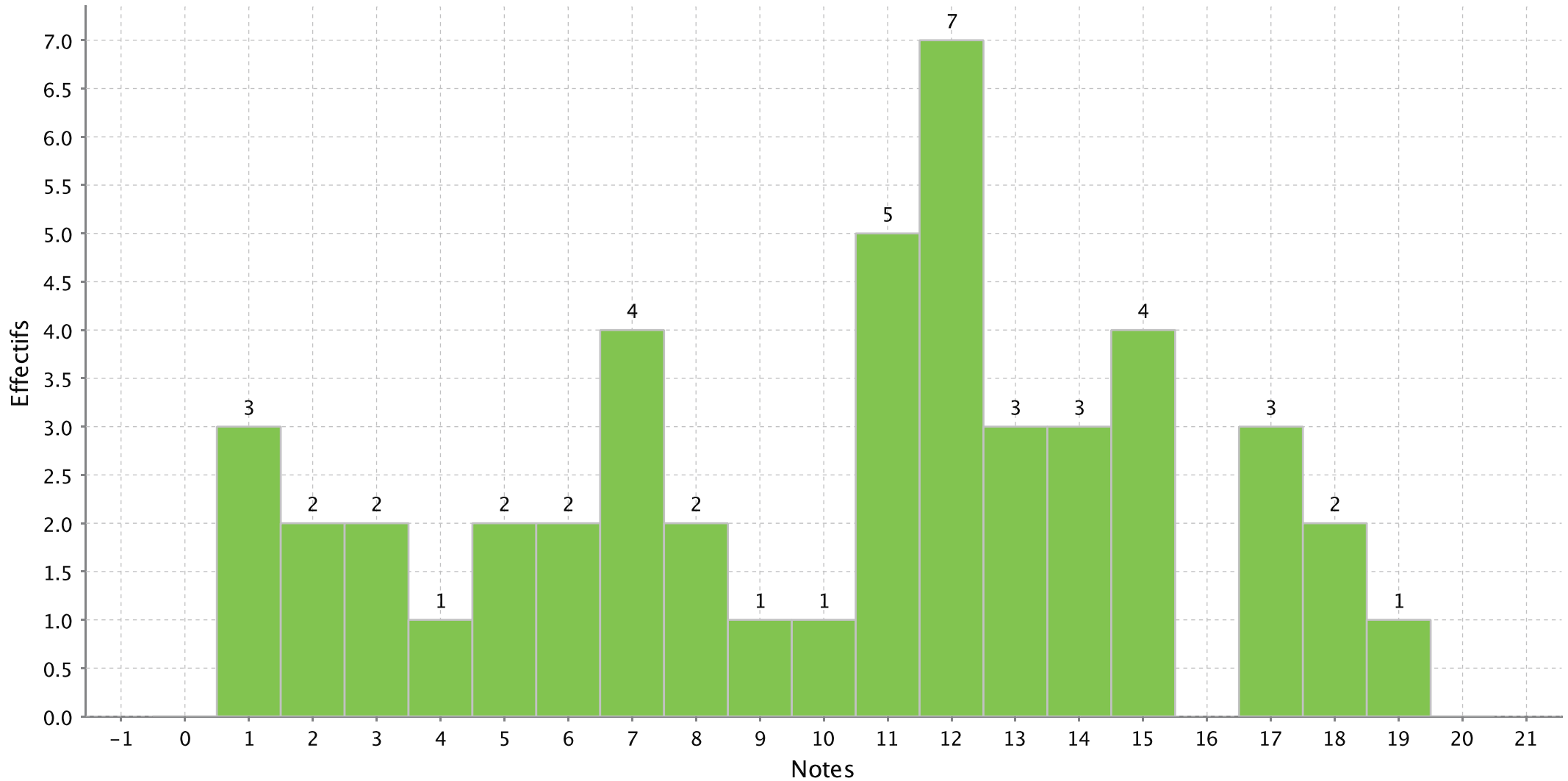

PS : Les notes sont arrondies de la manière suivante : 1.2 donne 1 ; 1.5 donne 2 ; 1.6 donne 2 ;

### Histogramme de l'épreuve : EPREUVE OPTION A/L vers. et court th. espagnol du concours Lettres A/L Ulm

Nombre de candidats concernés : 25 - Nombre de candidats présents : 25 - Nombre de candidats absents : 0 - Nombre de candidats ayant rendu une copie blanche :

Note minimum :0.50

Note maximum :18.00

Moyenne :8.88

Ecart type :4.14

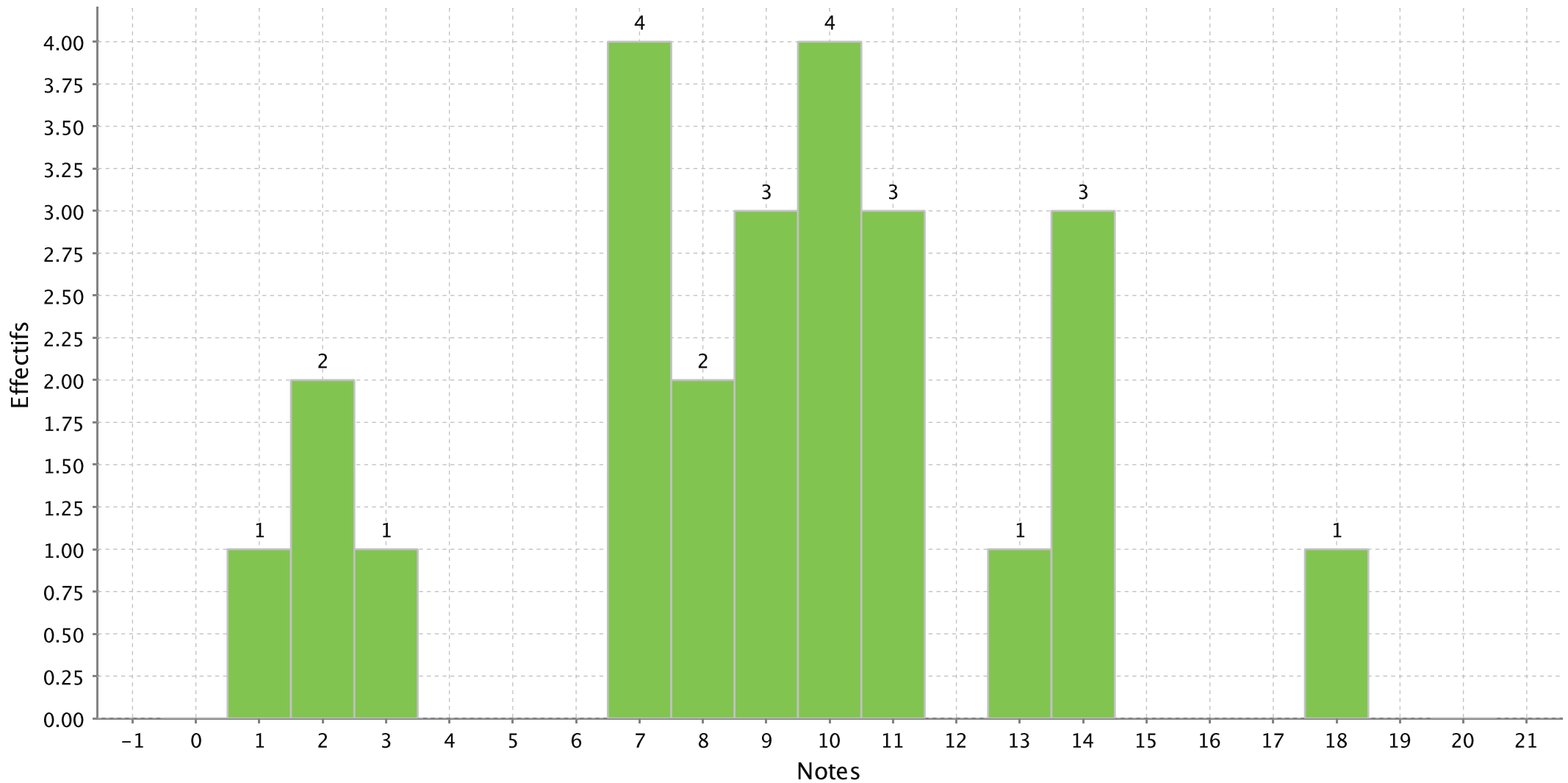

PS : Les notes sont arrondies de la manière suivante : 1.2 donne 1 ; 1.5 donne 2 ; 1.6 donne 2 ;

### Histogramme de l'épreuve : EPREUVE OPTION A/L vers. et court th. allemand du concours Lettres A/L Ulm

Nombre de candidats concernés : 7 - Nombre de candidats présents : 7 - Nombre de candidats absents : 0 - Nombre de candidats ayant rendu une copie blanche : 0

Note minimum :2.00

Note maximum :17.00

Moyenne :12.36

Ecart type :4.96

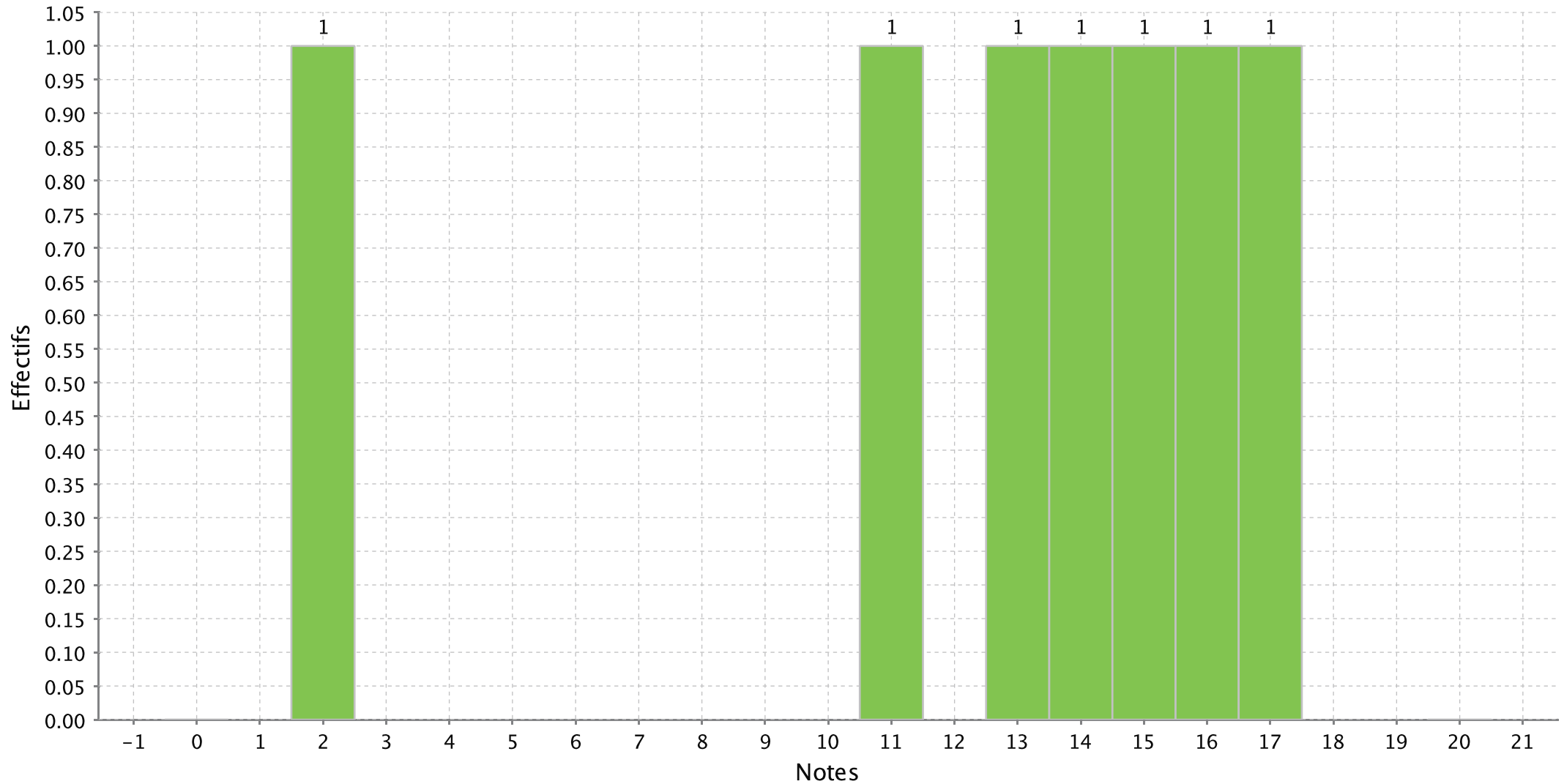

PS : Les notes sont arrondies de la manière suivante : 1.2 donne 1 ; 1.5 donne 2 ; 1.6 donne 2 ;

### Histogramme de l'épreuve : EPREUVE OPTION A/L vers. et court th. arabe du concours Lettres A/L Ulm

Nombre de candidats concernés : 1 - Nombre de candidats présents : 1 - Nombre de candidats absents : 0 - Nombre de candidats ayant rendu une copie blanche : 0

Note minimum :11.00

Note maximum :11.00

Moyenne :11.00

Ecart type :

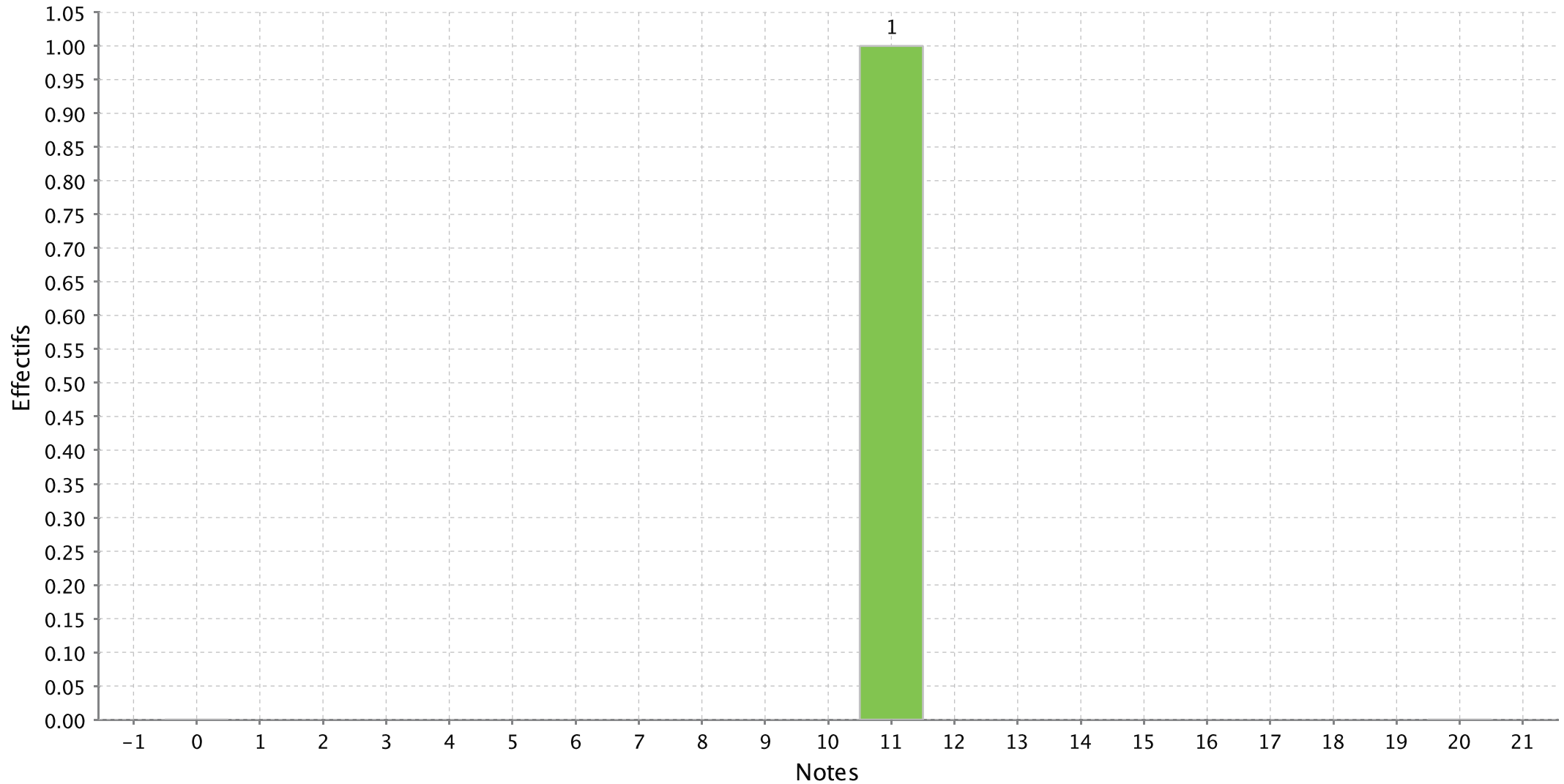

PS : Les notes sont arrondies de la manière suivante : 1.2 donne 1 ; 1.5 donne 2 ; 1.6 donne 2 ;

### Histogramme de l'épreuve : EPREUVE OPTION A/L vers. et court th. italien du concours Lettres A/L Ulm

Nombre de candidats concernés : 4 - Nombre de candidats présents : 4 - Nombre de candidats absents : 0 - Nombre de candidats ayant rendu une copie blanche : 0

Note minimum :8.00

Note maximum :15.00

Moyenne :11.38

Ecart type :2.93

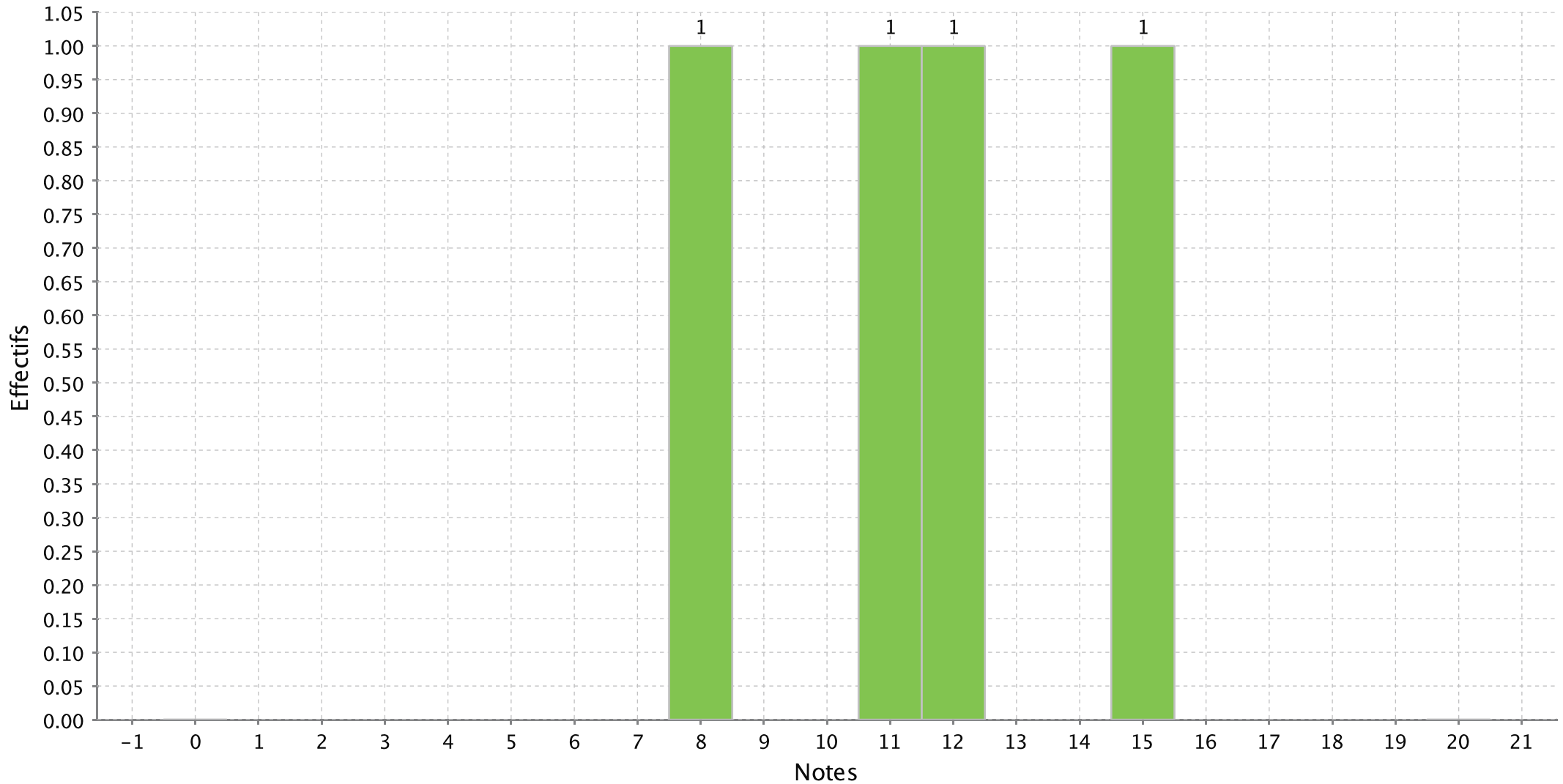

PS : Les notes sont arrondies de la manière suivante : 1.2 donne 1 ; 1.5 donne 2 ; 1.6 donne 2 ;

# Histogramme de l'épreuve : EPREUVE OPTION A/L vers. et court th. japonais du concours Lettres A/L Ulm

Nombre de candidats concernés : 1 - Nombre de candidats présents : 1 - Nombre de candidats absents : 0 - Nombre de candidats ayant rendu une copie blanche : 0

Note minimum :16.00

Note maximum :16.00

Moyenne :16.00

Ecart type :

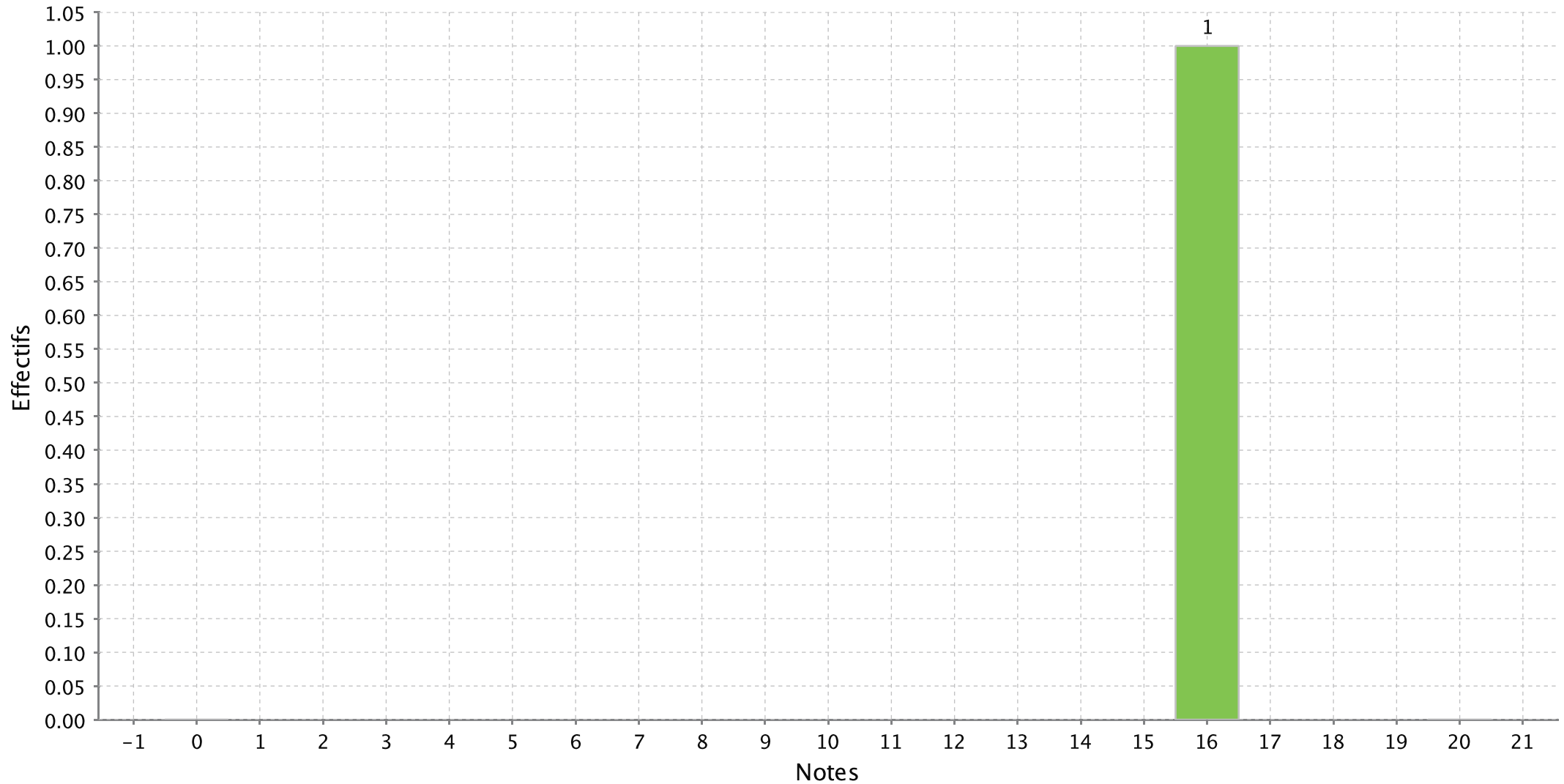

PS : Les notes sont arrondies de la manière suivante : 1.2 donne 1 ; 1.5 donne 2 ; 1.6 donne 2 ;

### Histogramme de l'épreuve : EPREUVE OPTION A/L vers. et court th. russe du concours Lettres A/L Ulm

Nombre de candidats concernés : 4 - Nombre de candidats présents : 4 - Nombre de candidats absents : 0 - Nombre de candidats ayant rendu une copie blanche : 0

Note minimum :4.00

Note maximum :14.50

Moyenne :11.38

Ecart type :4.94

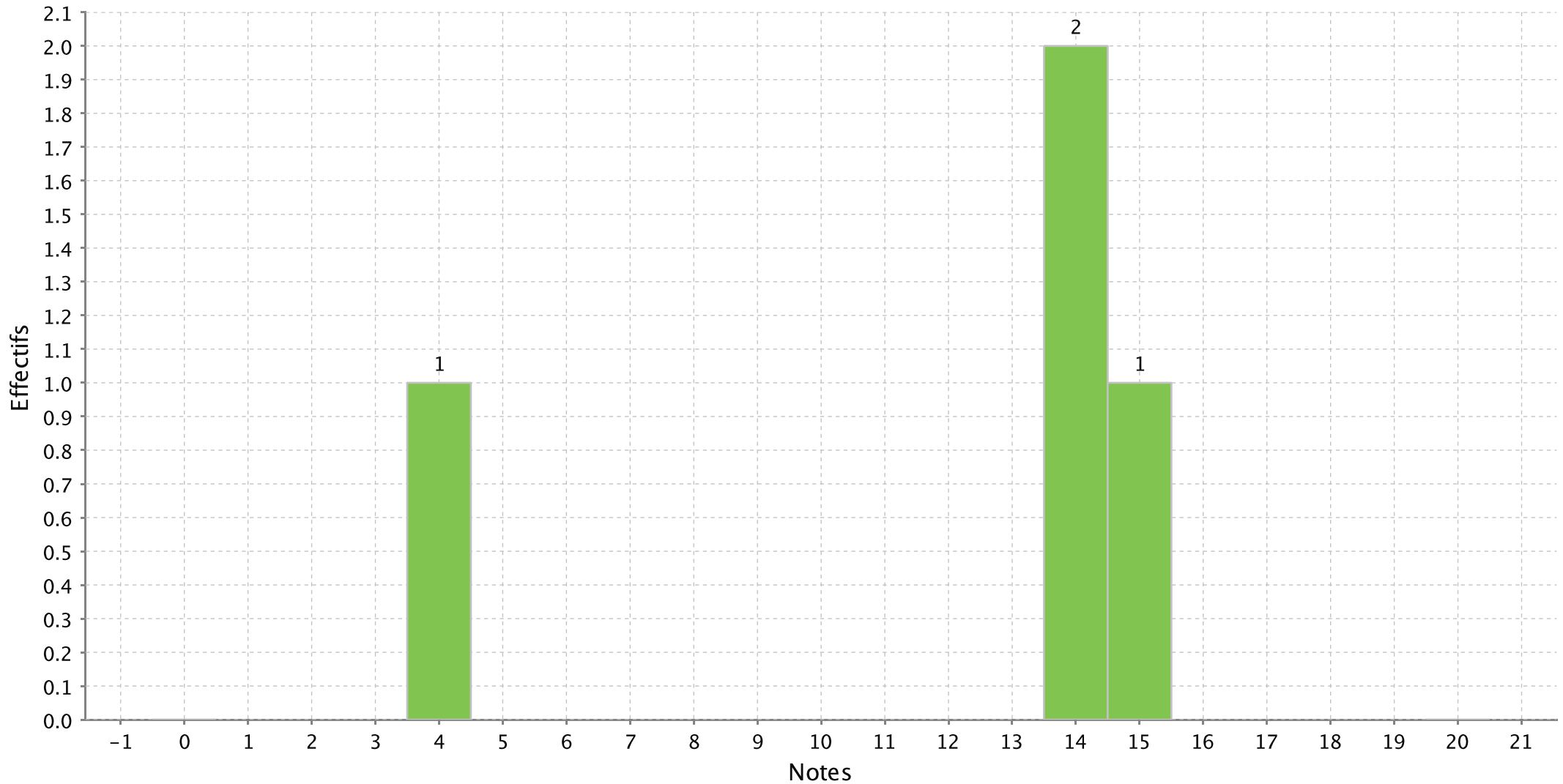

PS : Les notes sont arrondies de la manière suivante : 1.2 donne 1 ; 1.5 donne 2 ; 1.6 donne 2 ;

### Histogramme de l'épreuve : EPREUVE OPTION A/L comment. texte philo. du concours Lettres A/L Ulm

Nombre de candidats concernés : 125 - Nombre de candidats présents : 114 - Nombre de candidats absents : 11 - Nombre de candidats ayant rendu une copie

Note minimum :0.00

Note maximum :18.00

Moyenne :7.91

Ecart type :3.85

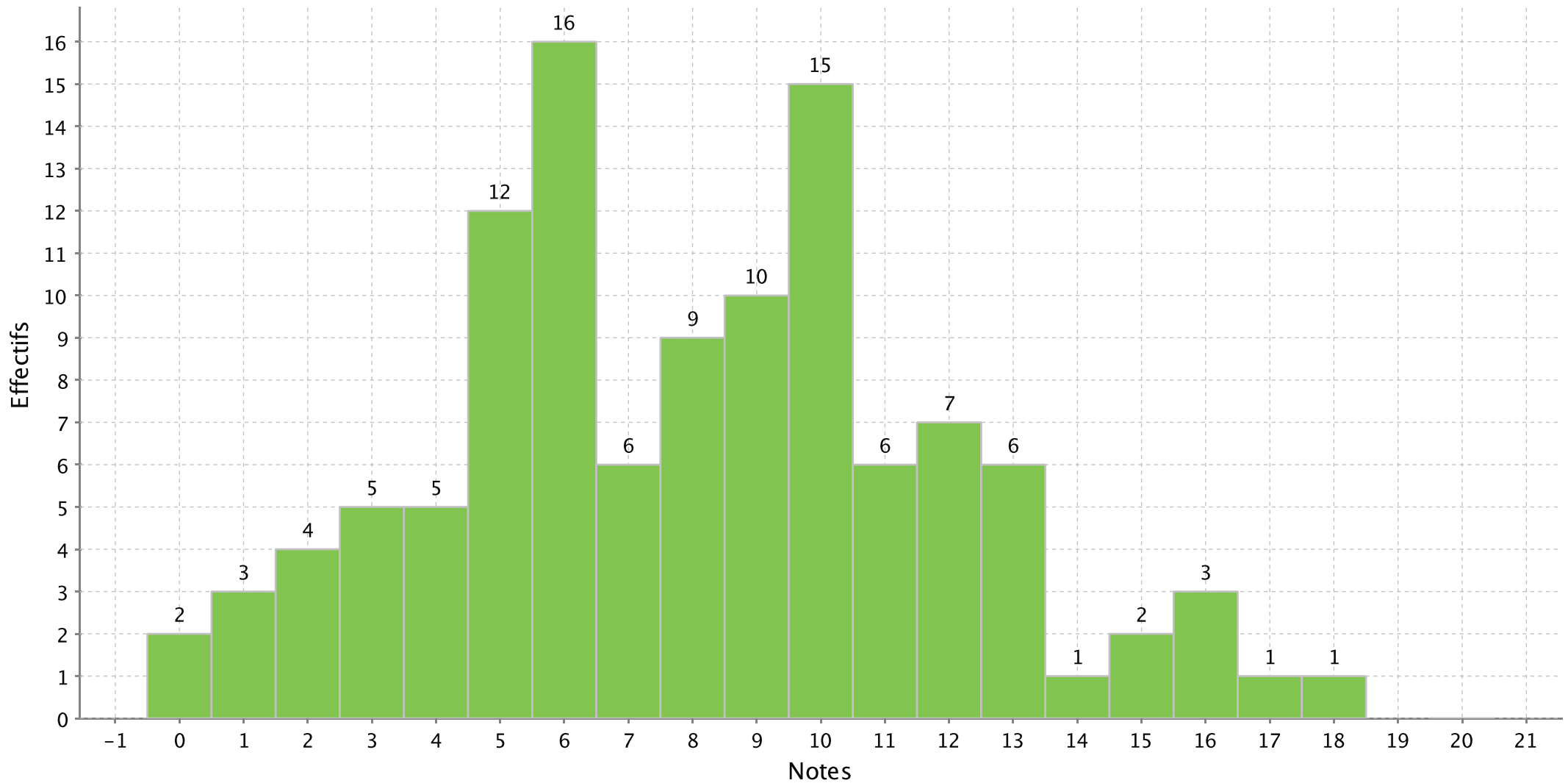

PS : Les notes sont arrondies de la manière suivante : 1.2 donne 1 ; 1.5 donne 2 ; 1.6 donne 2 ;

### Histogramme de l'épreuve : EPREUVE OPTION A/L comment. texte francais du concours Lettres A/L Ulm

Nombre de candidats concernés : 311 - Nombre de candidats présents : 301 - Nombre de candidats absents : 10 - Nombre de candidats ayant rendu une copie

Note minimum :0.00

Note maximum :18.00

Moyenne :6.98

Ecart type :3.38

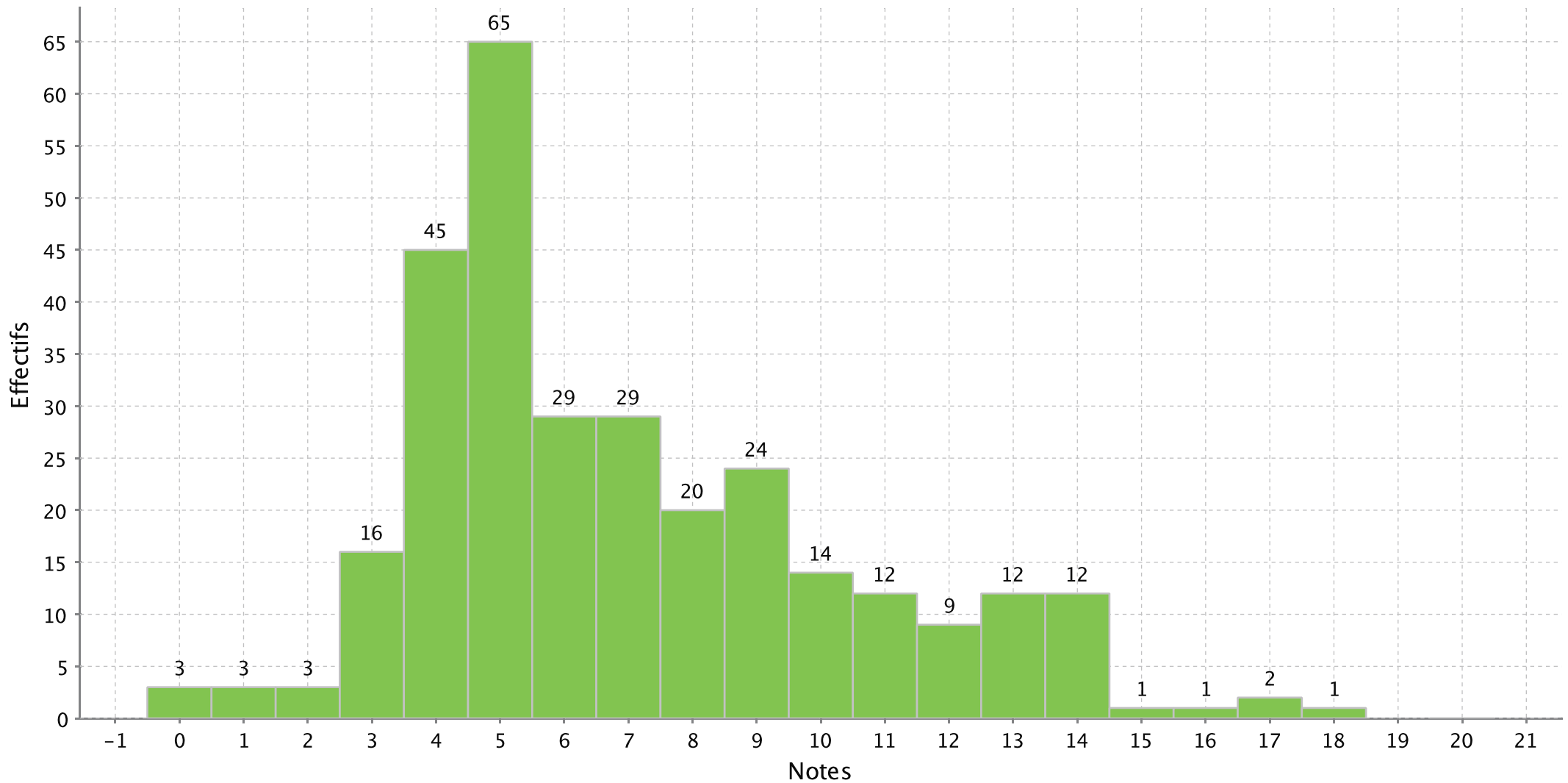

PS : Les notes sont arrondies de la manière suivante : 1.2 donne 1 ; 1.5 donne 2 ; 1.6 donne 2 ;

### Histogramme de l'épreuve : Comp. Histoire et Théorie des Arts du concours Lettres A/L Ulm

Nombre de candidats concernés : 24 - Nombre de candidats présents : 24 - Nombre de candidats absents : 0 - Nombre de candidats ayant rendu une copie blanche :

Note minimum :4.00

Note maximum :16.00

Moyenne :8.94

Ecart type :3.11

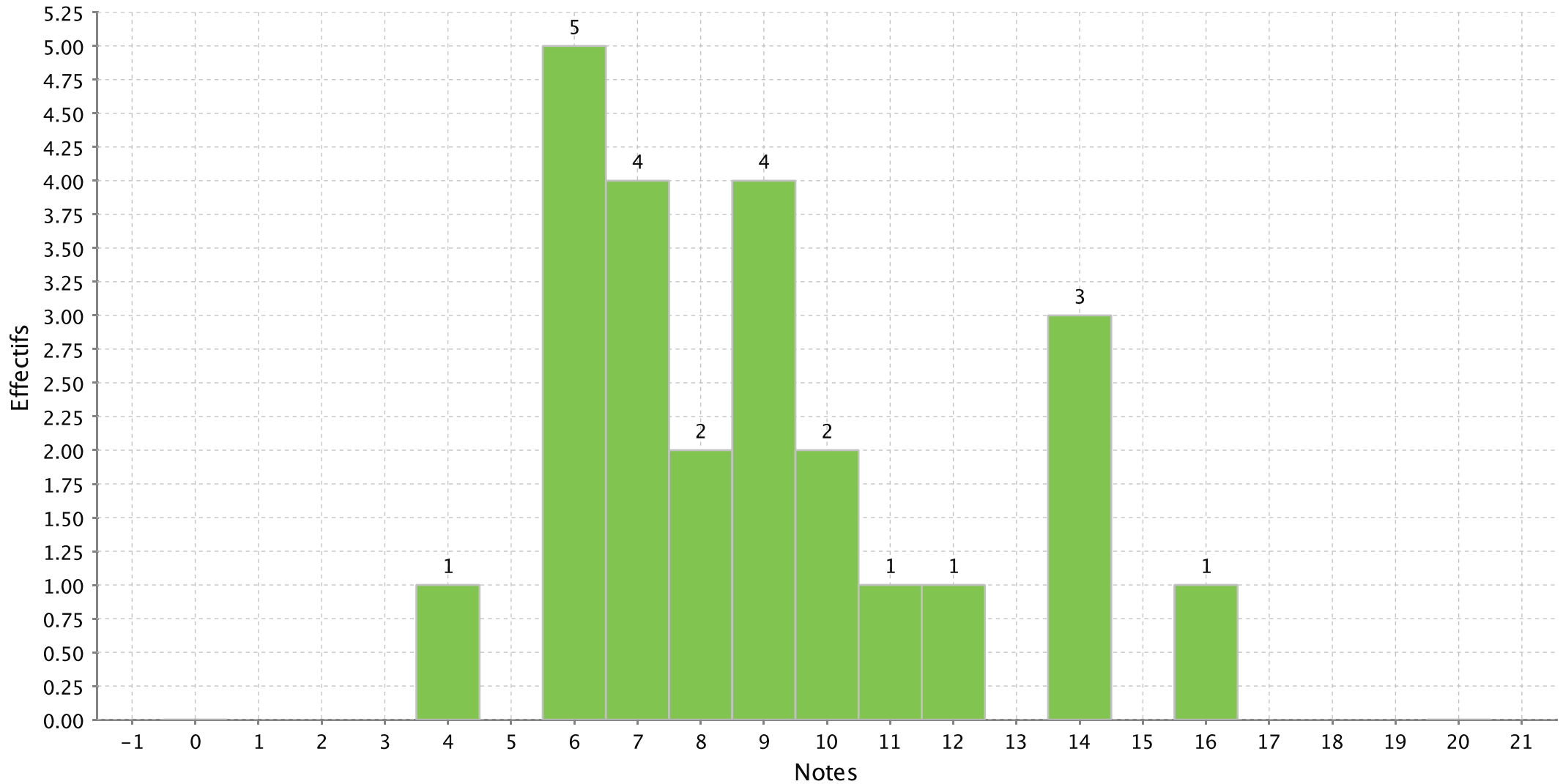

PS : Les notes sont arrondies de la manière suivante : 1.2 donne 1 ; 1.5 donne 2 ; 1.6 donne 2 ;

## Histogramme de l'épreuve : EPREUVE OPTION A/L comment.allemand du concours Lettres A/L Ulm

Nombre de candidats concernés : 27 - Nombre de candidats présents : 27 - Nombre de candidats absents : 0 - Nombre de candidats ayant rendu une copie blanche :

Note minimum :1.00

Note maximum :16.00

Moyenne :9.63

Ecart type :3.75

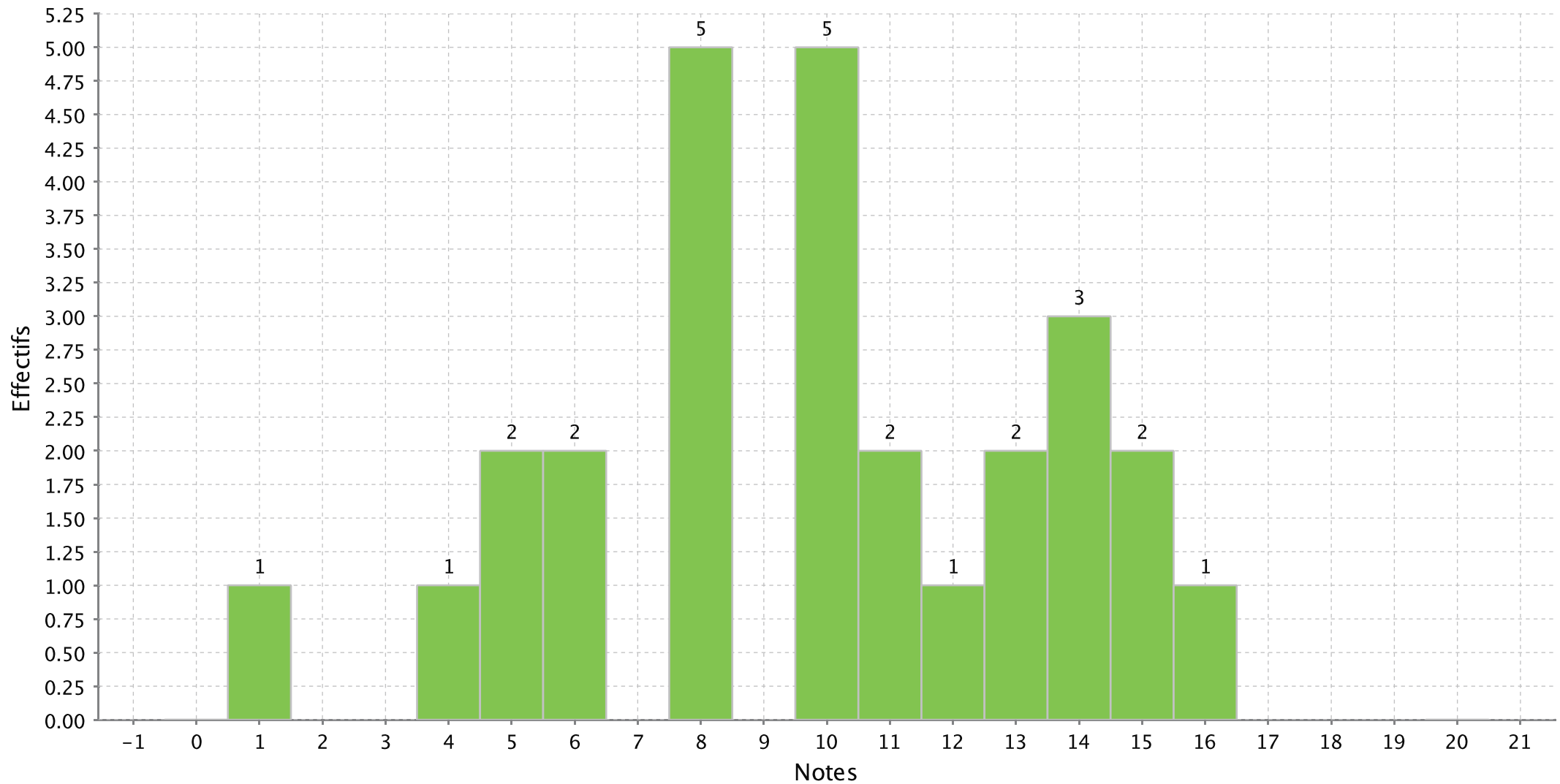

PS : Les notes sont arrondies de la manière suivante : 1.2 donne 1 ; 1.5 donne 2 ; 1.6 donne 2 ;

### Histogramme de l'épreuve : EPREUVE OPTION A/L comment.anglais du concours Lettres A/L Ulm

Nombre de candidats concernés : 65 - Nombre de candidats présents : 63 - Nombre de candidats absents : 2 - Nombre de candidats ayant rendu une copie blanche :

Note minimum :0.50

Note maximum :19.00

Moyenne :7.98

Ecart type :4.67

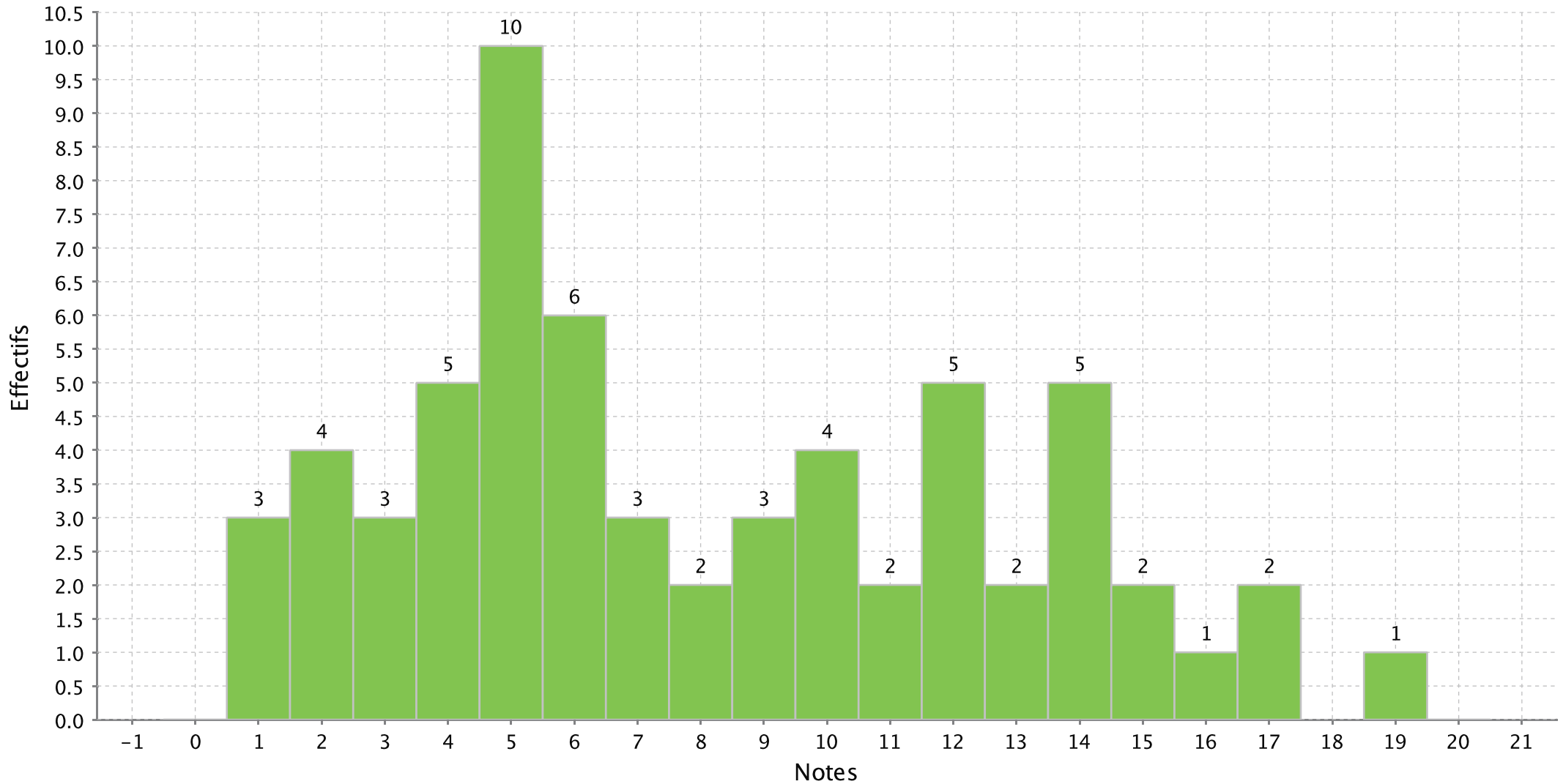

PS : Les notes sont arrondies de la manière suivante : 1.2 donne 1 ; 1.5 donne 2 ; 1.6 donne 2 ;

### Histogramme de l'épreuve : EPREUVE OPTION A/L comment.grec.m du concours Lettres A/L Ulm

Nombre de candidats concernés : 1 - Nombre de candidats présents : 1 - Nombre de candidats absents : 0 - Nombre de candidats ayant rendu une copie blanche : 0

Note minimum :13.00

Note maximum :13.00

Moyenne :13.00

Ecart type :

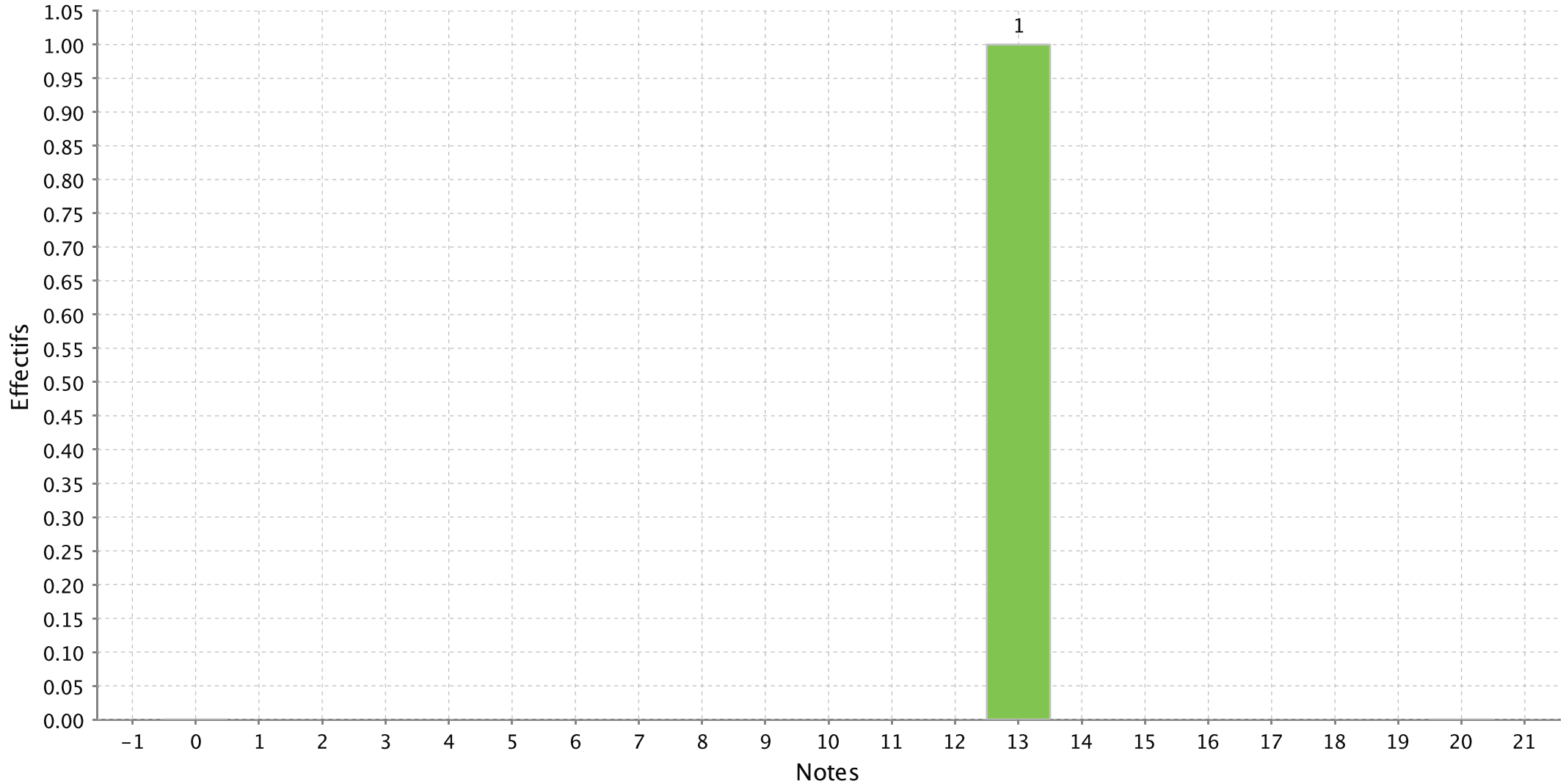

PS : Les notes sont arrondies de la manière suivante : 1.2 donne 1 ; 1.5 donne 2 ; 1.6 donne 2 ;

### Histogramme de l'épreuve : EPREUVE OPTION A/L comment.italien du concours Lettres A/L UIm

Nombre de candidats concernés : 3 - Nombre de candidats présents : 3 - Nombre de candidats absents : 0 - Nombre de candidats ayant rendu une copie blanche : 0

Note minimum :9.00

Note maximum :16.50

Moyenne :11.83

Ecart type :4.07

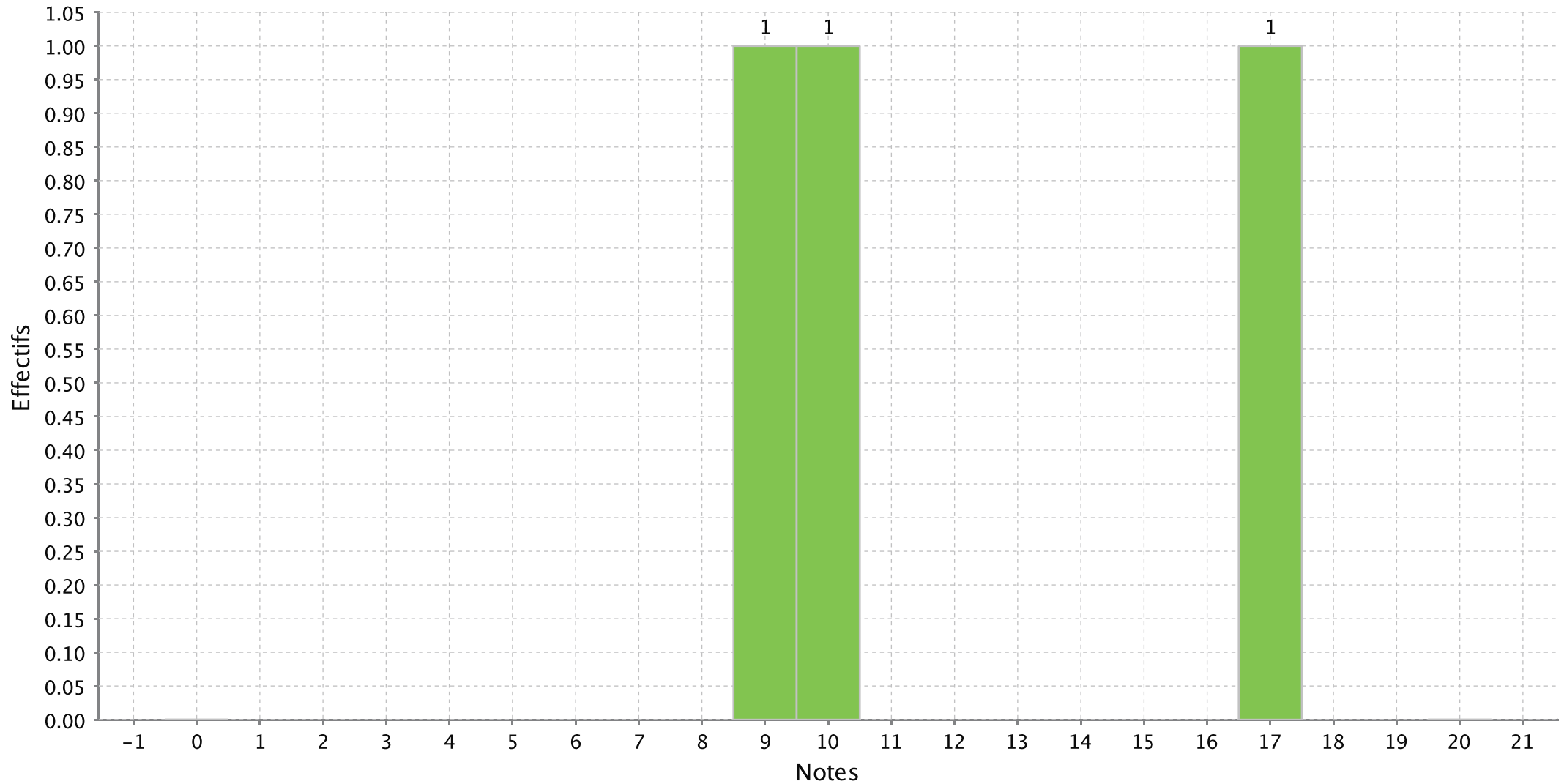

PS : Les notes sont arrondies de la manière suivante : 1.2 donne 1 ; 1.5 donne 2 ; 1.6 donne 2 ;

### Histogramme de l'épreuve : EPREUVE OPTION A/L comment.russe du concours Lettres A/L Ulm

Nombre de candidats concernés : 2 - Nombre de candidats présents : 2 - Nombre de candidats absents : 0 - Nombre de candidats ayant rendu une copie blanche : 0

Note minimum :16.00

Note maximum :18.00

Moyenne :17.00

Ecart type :1.41

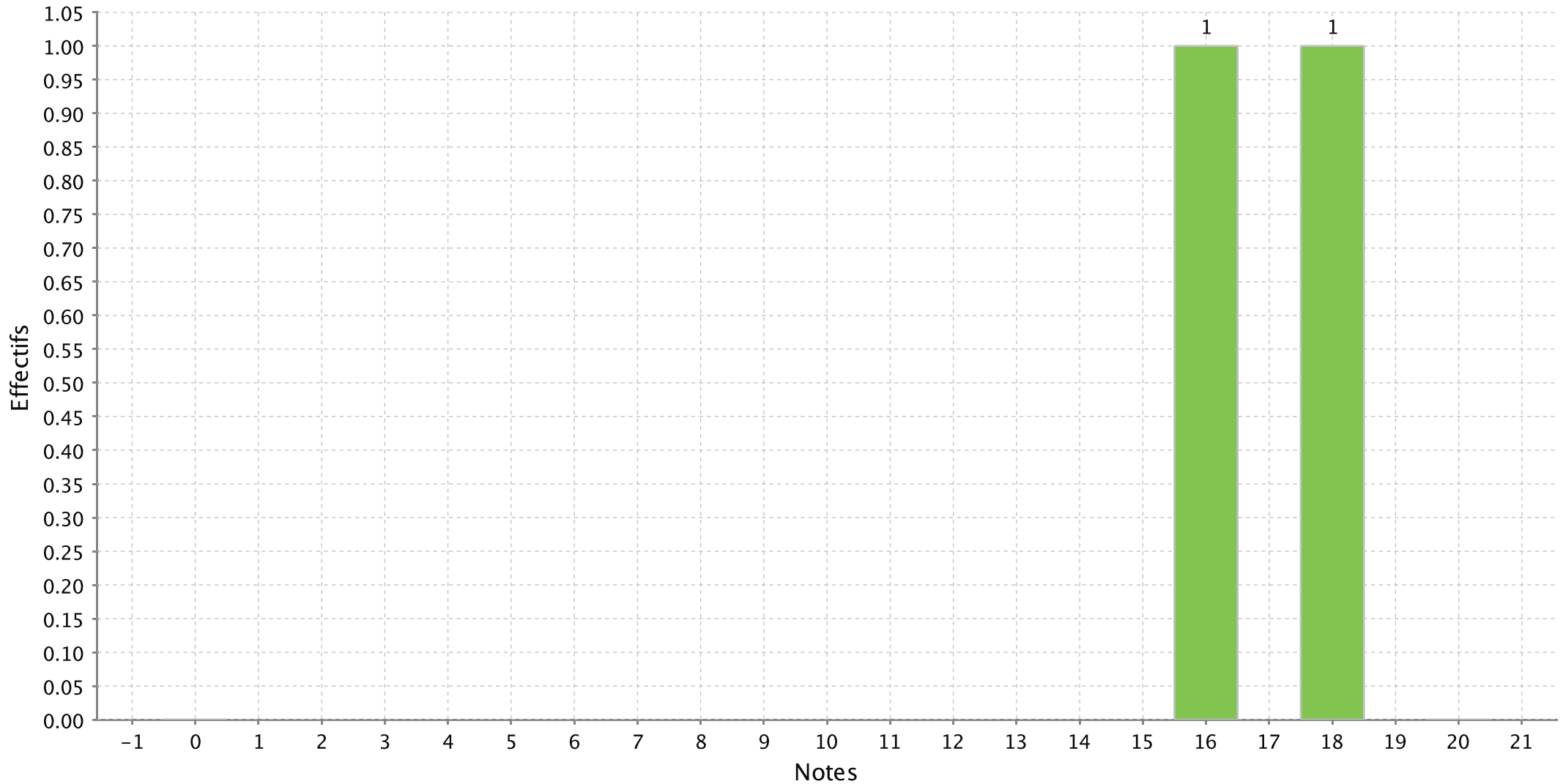

PS : Les notes sont arrondies de la manière suivante : 1.2 donne 1 ; 1.5 donne 2 ; 1.6 donne 2 ;

# Histogramme de l'épreuve : Comp Etudes Cinematographiques du concours Lettres A/L Ulm

Nombre de candidats concernés : 1 - Nombre de candidats présents : 1 - Nombre de candidats absents : 0 - Nombre de candidats ayant rendu une copie blanche : 0

Note minimum :7.00

Note maximum :7.00

Moyenne :7.00

Ecart type :

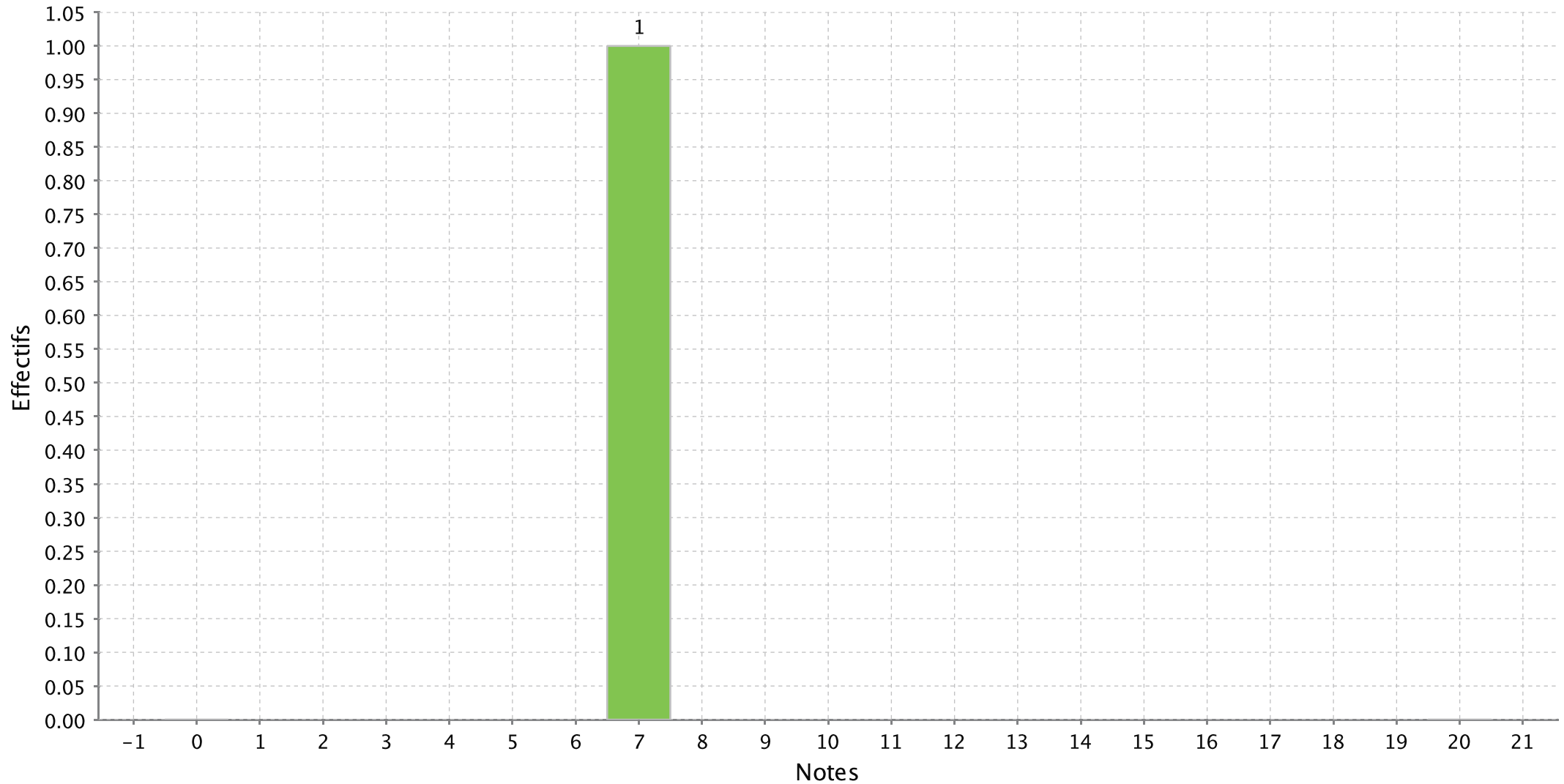

PS : Les notes sont arrondies de la manière suivante : 1.2 donne 1 ; 1.5 donne 2 ; 1.6 donne 2 ;

## Histogramme de l'épreuve : PHILOSOPHIE (Ep.com) A/L du concours Lettres A/L Ulm

Nombre de candidats concernés : 1101 - Nombre de candidats présents : 1070 - Nombre de candidats absents : 31 - Nombre de candidats ayant rendu une copie

Note minimum :0.00

Note maximum :18.00

Moyenne :6.07

Ecart type :3.02

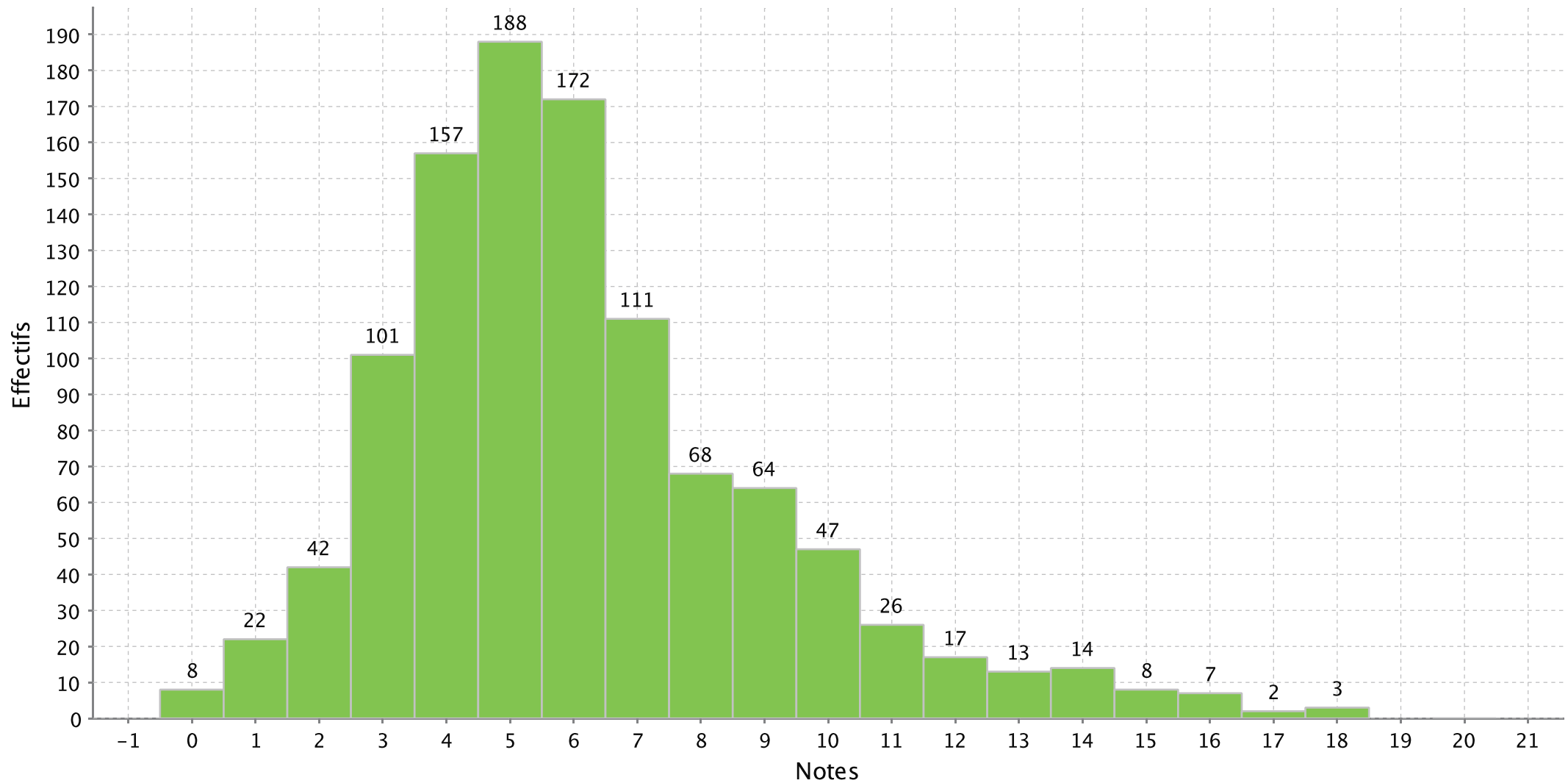

PS : Les notes sont arrondies de la manière suivante : 1.2 donne 1 ; 1.5 donne 2 ; 1.6 donne 2 ;

### Histogramme de l'épreuve : VERSION LVE (Ep.com.) (A/L) grec moderne du concours Lettres A/L Ulm

Nombre de candidats concernés : 2 - Nombre de candidats présents : 2 - Nombre de candidats absents : 0 - Nombre de candidats ayant rendu une copie blanche : 0

Note minimum :14.00

Note maximum :15.00

Moyenne :14.50

Ecart type :0.71

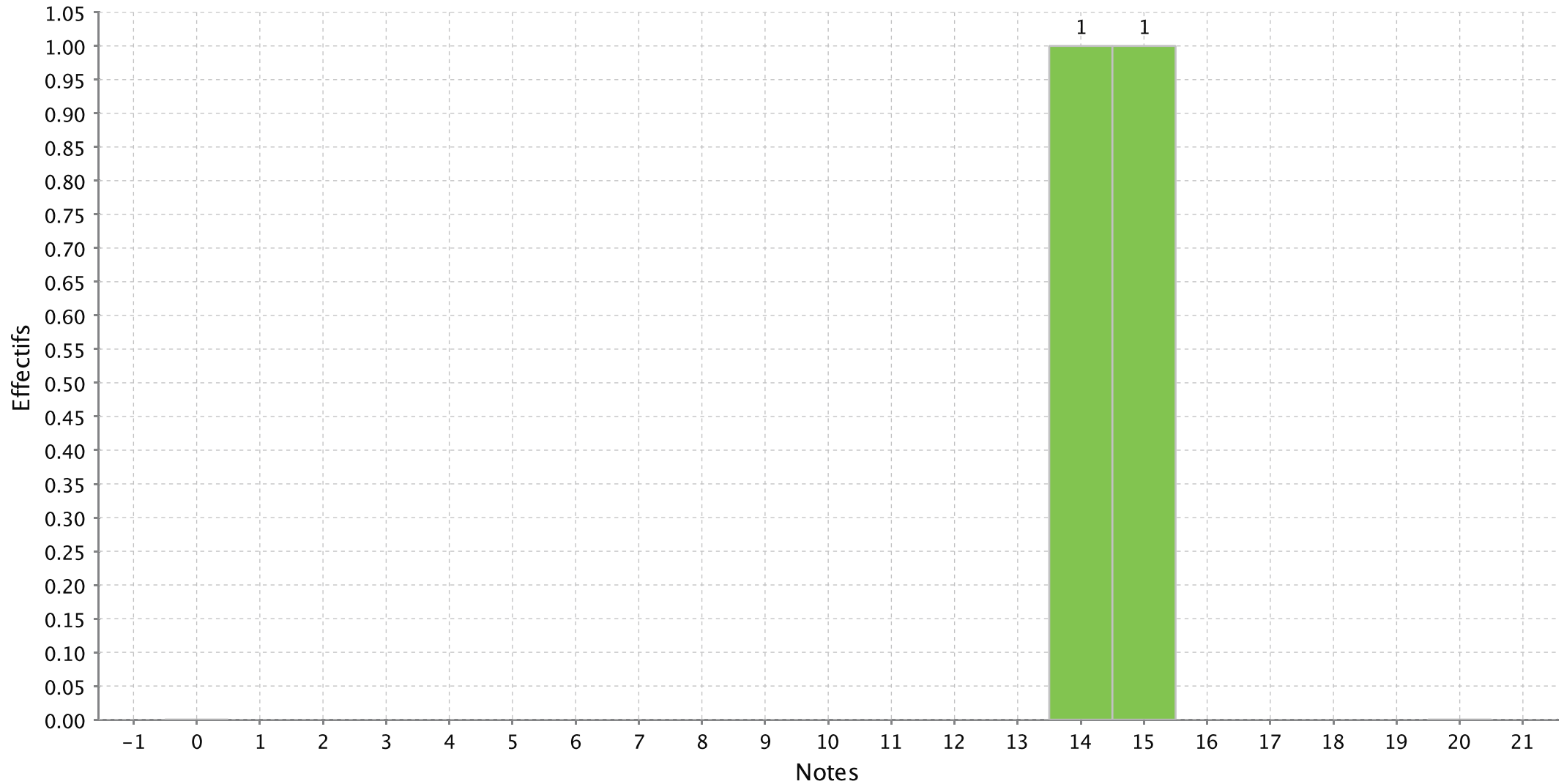

PS : Les notes sont arrondies de la manière suivante : 1.2 donne 1 ; 1.5 donne 2 ; 1.6 donne 2 ;

### Histogramme de l'épreuve : VERSION LVE (Ep.com.) (A/L) allemand du concours Lettres A/L Ulm

Nombre de candidats concernés : 201 - Nombre de candidats présents : 195 - Nombre de candidats absents : 6 - Nombre de candidats ayant rendu une copie blanche

Note minimum :0.50

Note maximum :18.00

Moyenne :10.21

Ecart type :4.52

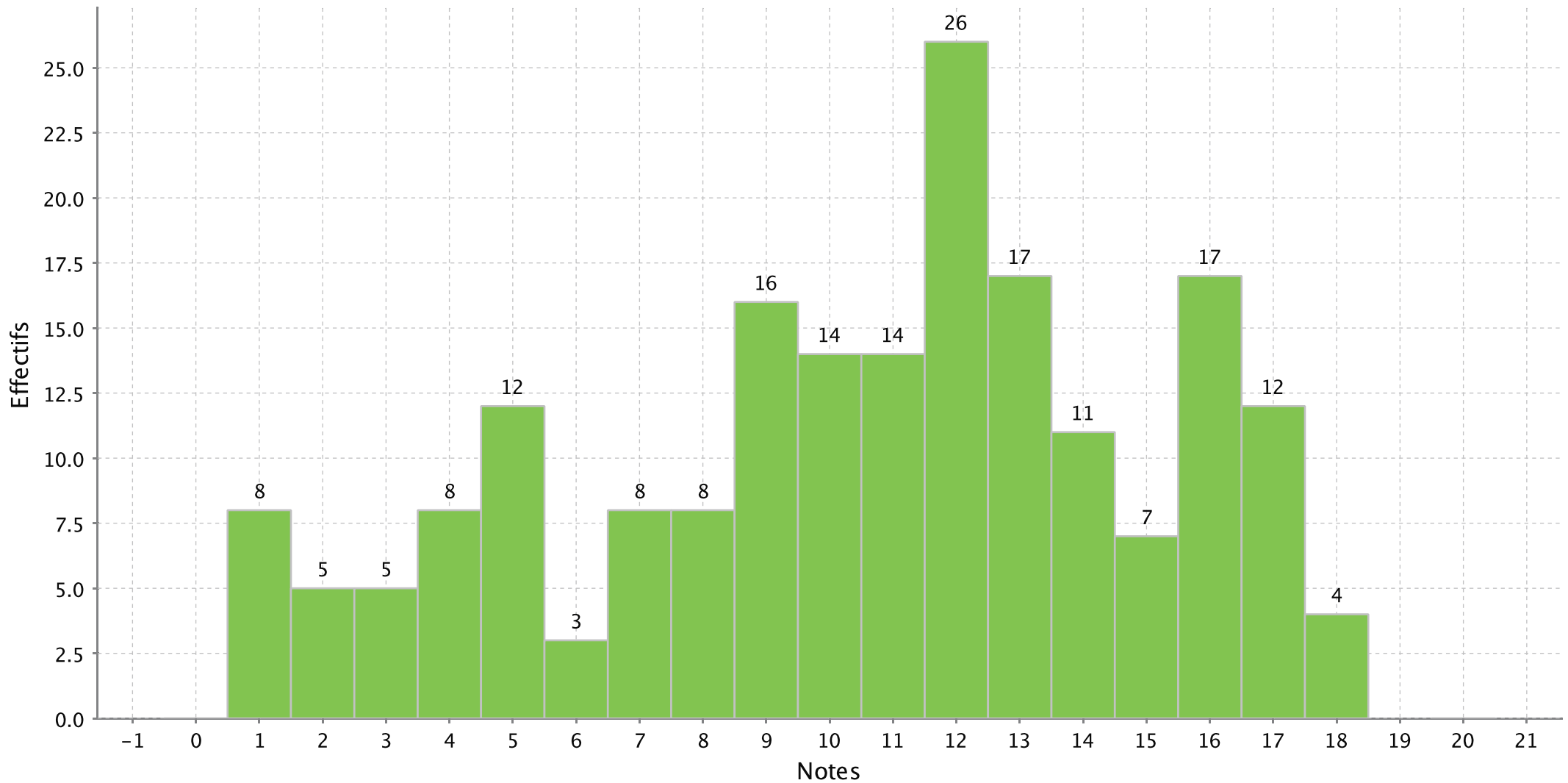

PS : Les notes sont arrondies de la manière suivante : 1.2 donne 1 ; 1.5 donne 2 ; 1.6 donne 2 ;

## Histogramme de l'épreuve : VERSION LVE (Ep.com.) (A/L) anglais du concours Lettres A/L Ulm

Nombre de candidats concernés : 686 - Nombre de candidats présents : 662 - Nombre de candidats absents : 24 - Nombre de candidats ayant rendu une copie

Note minimum :0.00

Note maximum :19.00

Moyenne :8.99

Ecart type :5.12

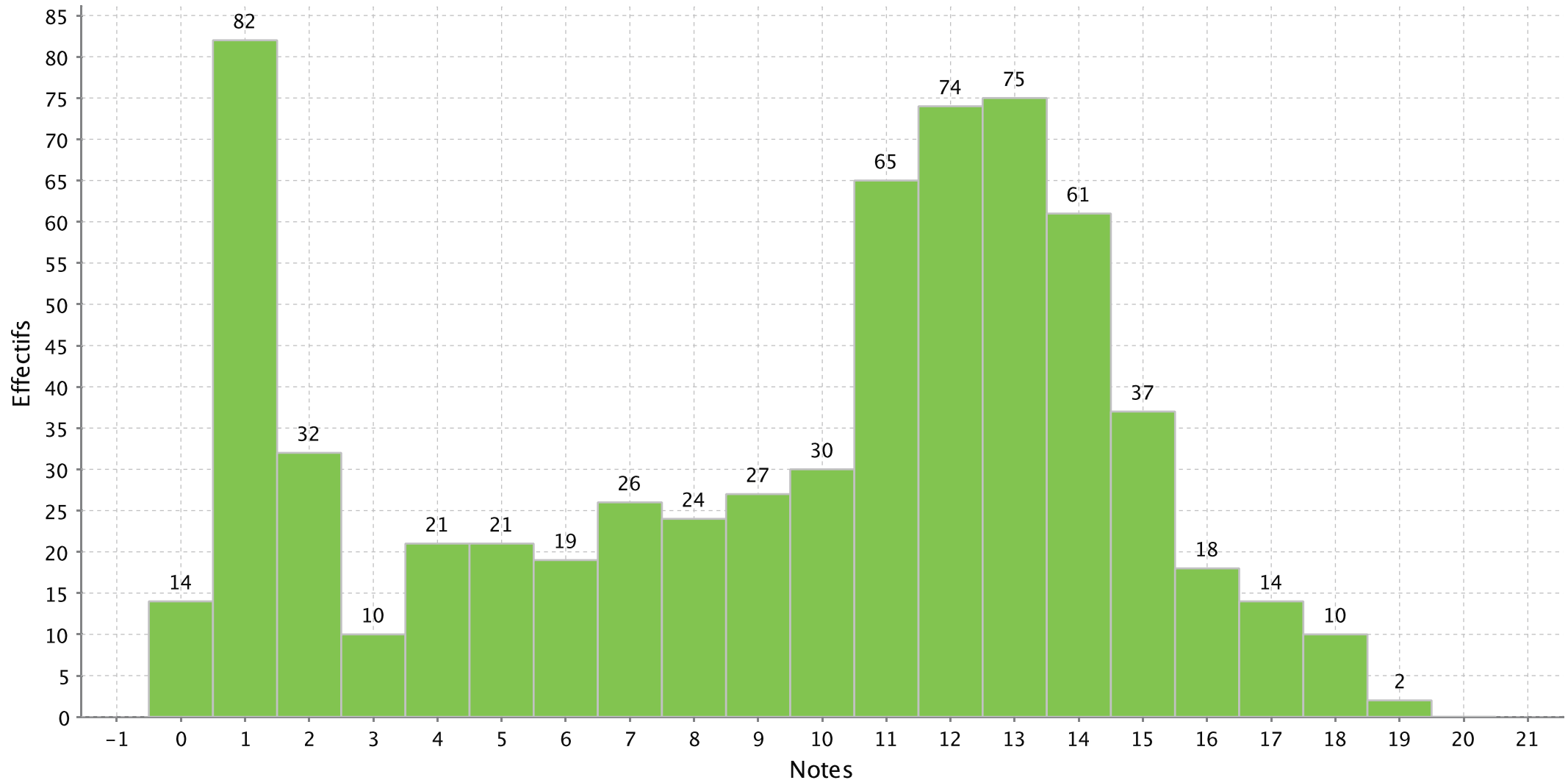

PS : Les notes sont arrondies de la manière suivante : 1.2 donne 1 ; 1.5 donne 2 ; 1.6 donne 2 ;

## Histogramme de l'épreuve : VERSION LVE (Ep.com.) (A/L) espagnol du concours Lettres A/L Ulm

Nombre de candidats concernés : 156 - Nombre de candidats présents : 152 - Nombre de candidats absents : 4 - Nombre de candidats ayant rendu une copie blanche

Note minimum :0.00

Note maximum :16.00

Moyenne :8.26

Ecart type :3.92

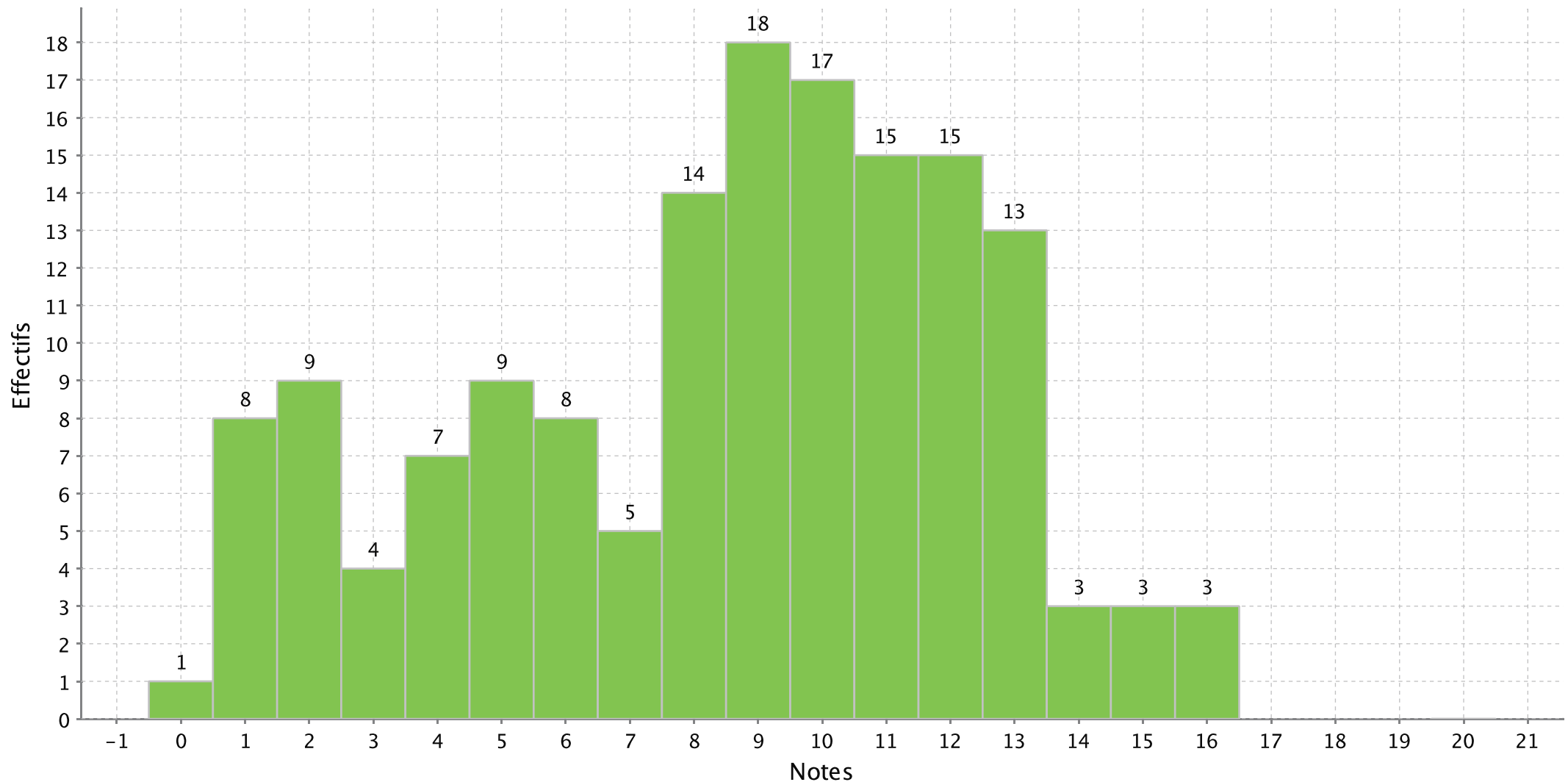

PS : Les notes sont arrondies de la manière suivante : 1.2 donne 1 ; 1.5 donne 2 ; 1.6 donne 2 ;

### Histogramme de l'épreuve : VERSION LVE (Ep.com.) (A/L) italien du concours Lettres A/L Ulm

Nombre de candidats concernés : 38 - Nombre de candidats présents : 38 - Nombre de candidats absents : 0 - Nombre de candidats ayant rendu une copie blanche :

Note minimum :0.50

Note maximum :15.00

Moyenne :8.63

Ecart type :4.25

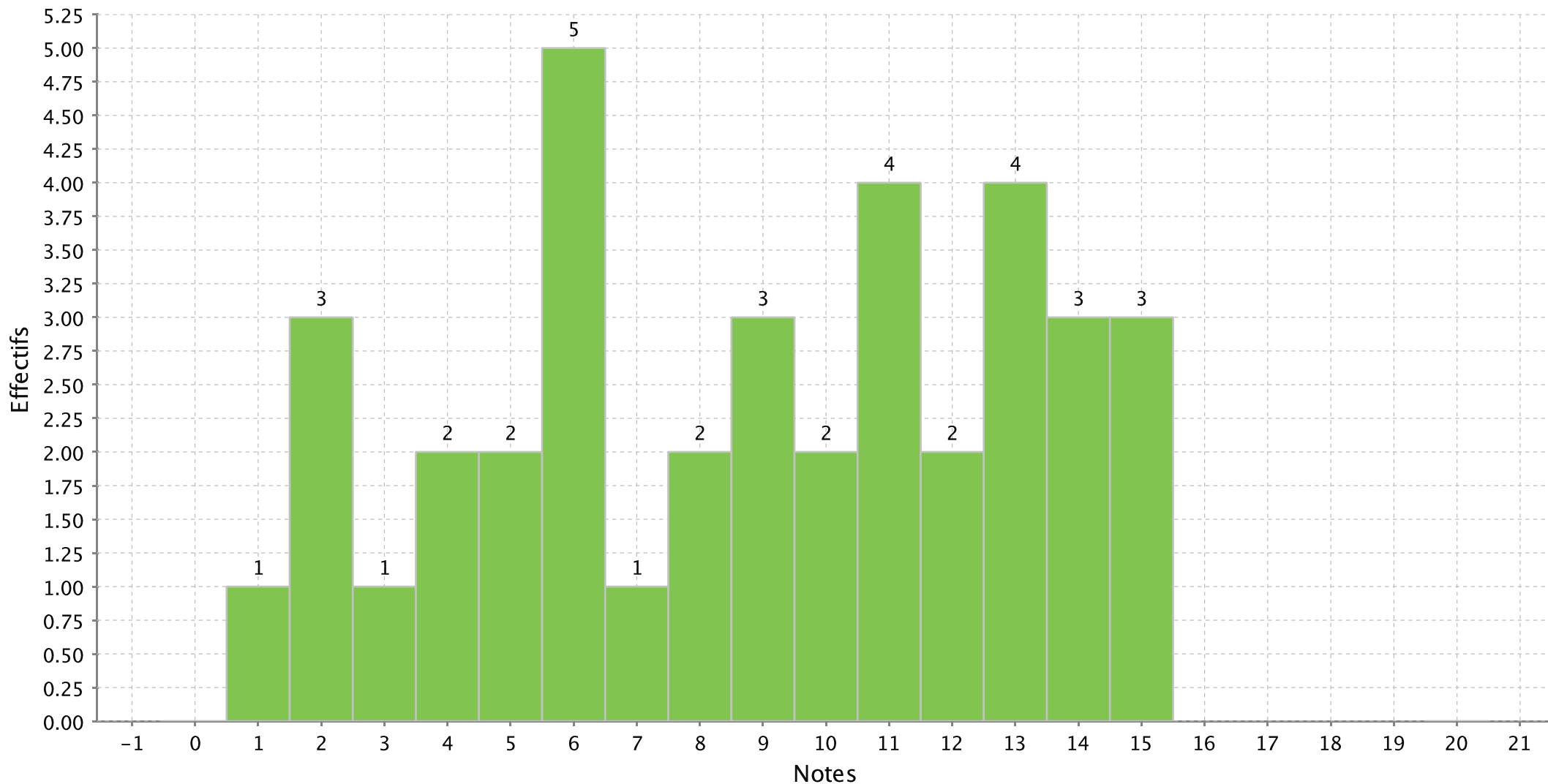

PS : Les notes sont arrondies de la manière suivante : 1.2 donne 1 ; 1.5 donne 2 ; 1.6 donne 2 ;

### Histogramme de l'épreuve : VERSION LVE (Ep.com.) (A/L) russe du concours Lettres A/L Ulm

Nombre de candidats concernés : 12 - Nombre de candidats présents : 12 - Nombre de candidats absents : 0 - Nombre de candidats ayant rendu une copie blanche :

Note minimum :4.00

Note maximum :19.00

Moyenne :13.21

Ecart type :4.17

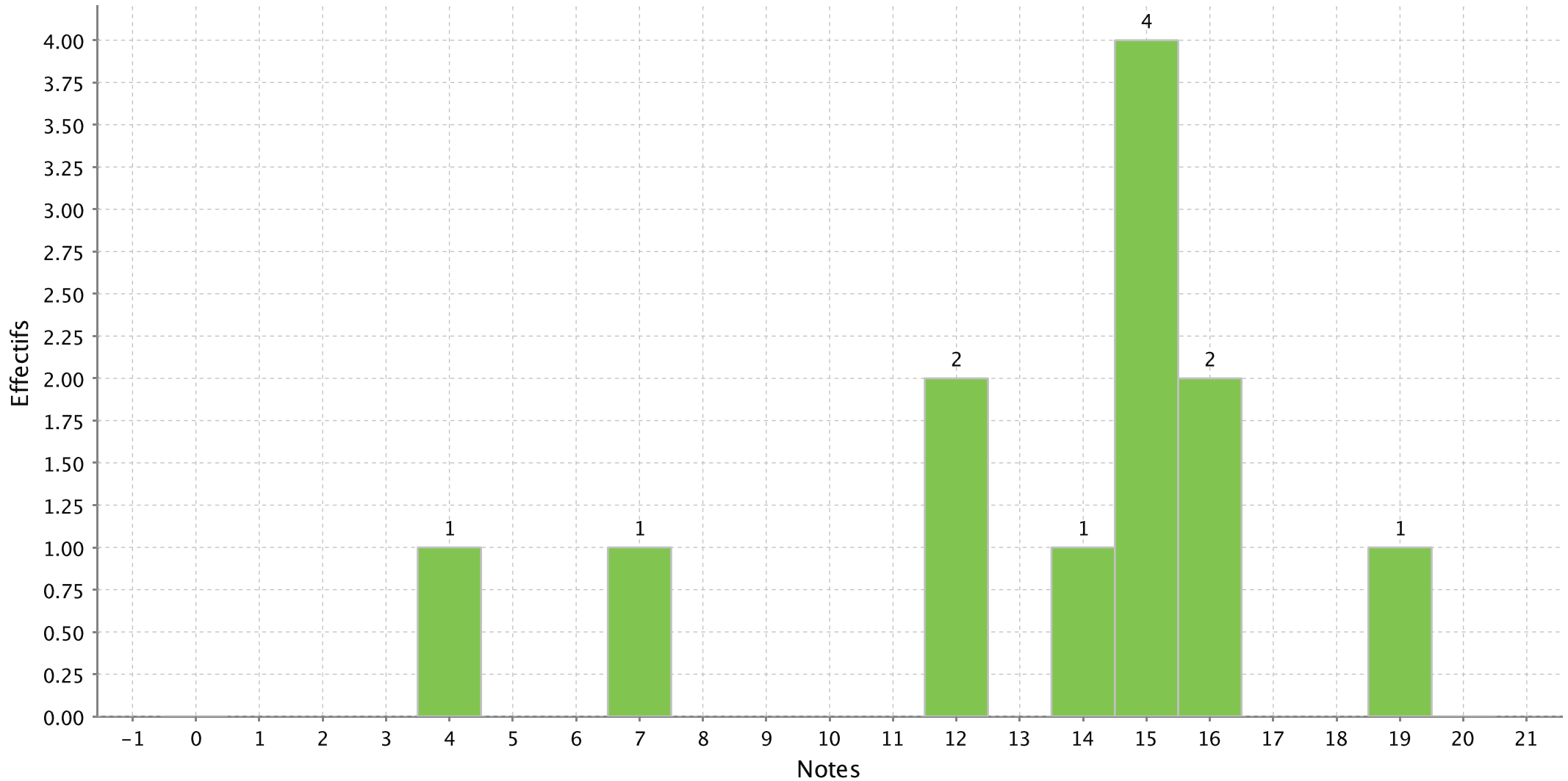

PS : Les notes sont arrondies de la manière suivante : 1.2 donne 1 ; 1.5 donne 2 ; 1.6 donne 2 ;

### Histogramme de l'épreuve : VERSION LVE (Ep.com.) (A/L) portugais du concours Lettres A/L Ulm

Nombre de candidats concernés : 3 - Nombre de candidats présents : 3 - Nombre de candidats absents : 0 - Nombre de candidats ayant rendu une copie blanche : 0

Note minimum :13.00

Note maximum :16.00

Moyenne :14.17

Ecart type :1.61

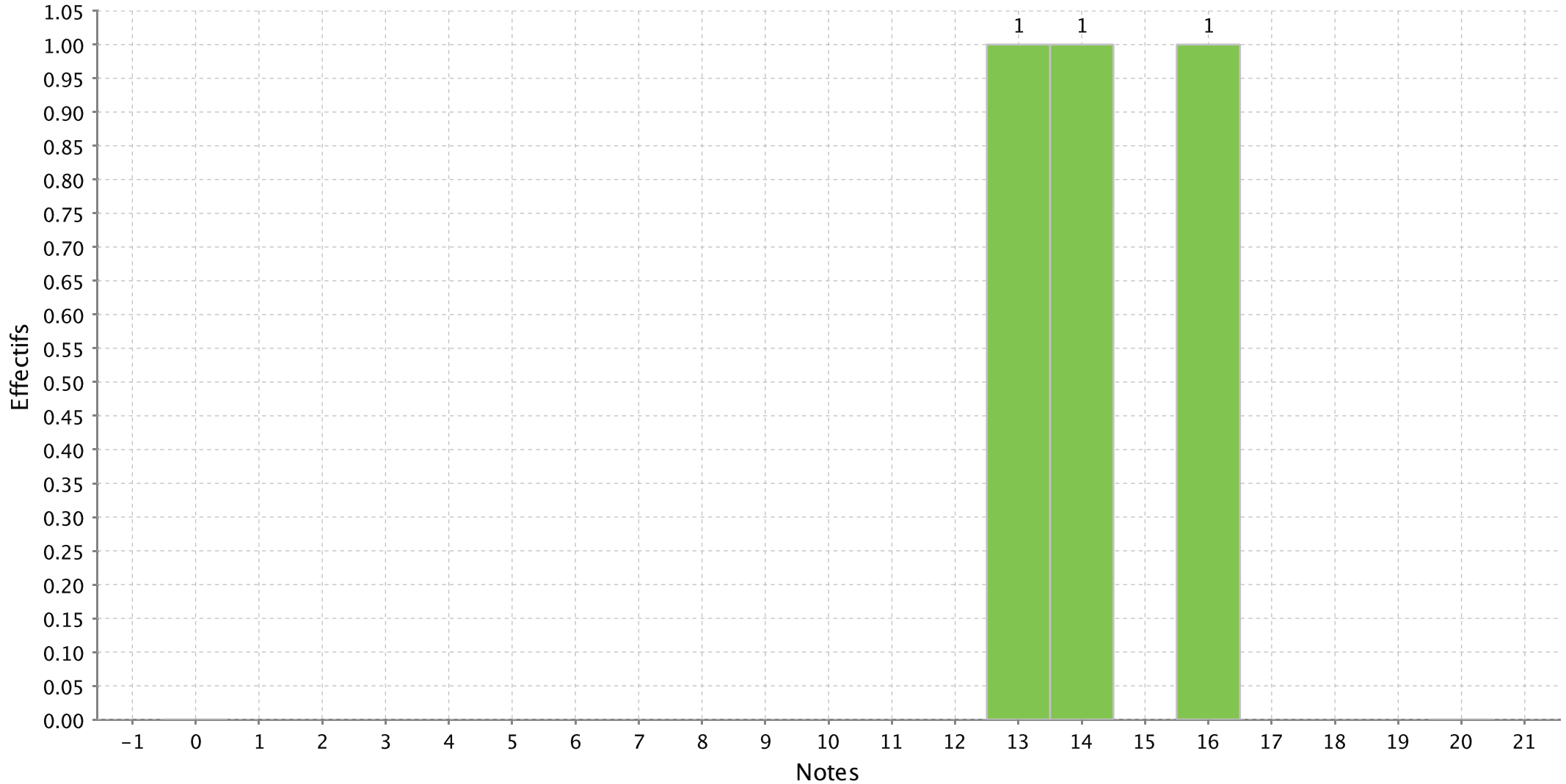

PS : Les notes sont arrondies de la manière suivante : 1.2 donne 1 ; 1.5 donne 2 ; 1.6 donne 2 ;

### Histogramme de l'épreuve : VERSION LVE (Ep.com.) (A/L) hebreu du concours Lettres A/L Ulm

Nombre de candidats concernés : 1 - Nombre de candidats présents : 1 - Nombre de candidats absents : 0 - Nombre de candidats ayant rendu une copie blanche : 0

Note minimum :17.00

Note maximum :17.00

Moyenne :17.00

Ecart type :

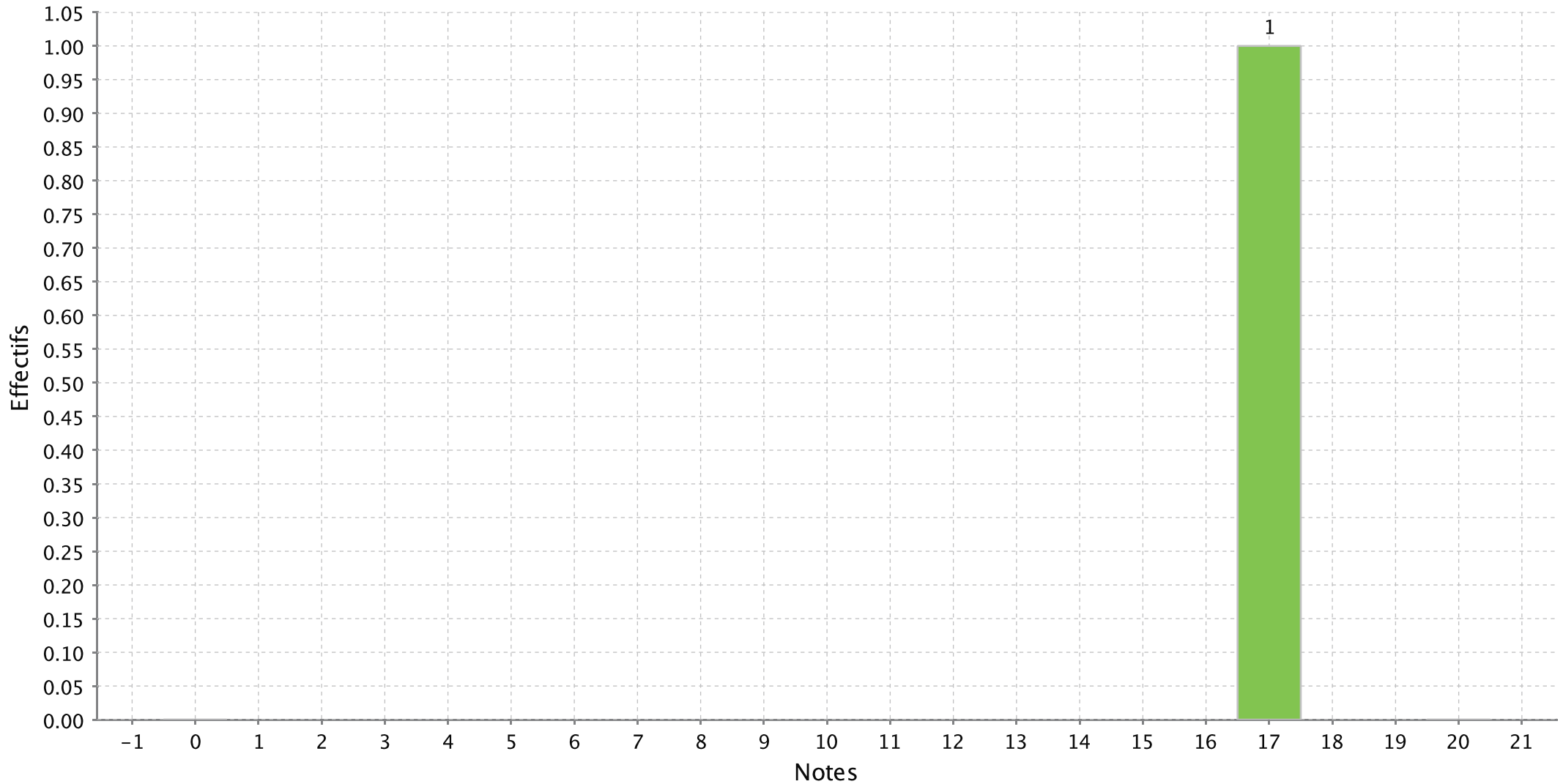

PS : Les notes sont arrondies de la manière suivante : 1.2 donne 1 ; 1.5 donne 2 ; 1.6 donne 2 ;

### Histogramme de l'épreuve : VERSION LVE (Ep.com.) (A/L) chinois du concours Lettres A/L Ulm

Nombre de candidats concernés : 2 - Nombre de candidats présents : 2 - Nombre de candidats absents : 0 - Nombre de candidats ayant rendu une copie blanche : 0

Note minimum :9.00

Note maximum :13.00

Moyenne :11.00

Ecart type :2.83

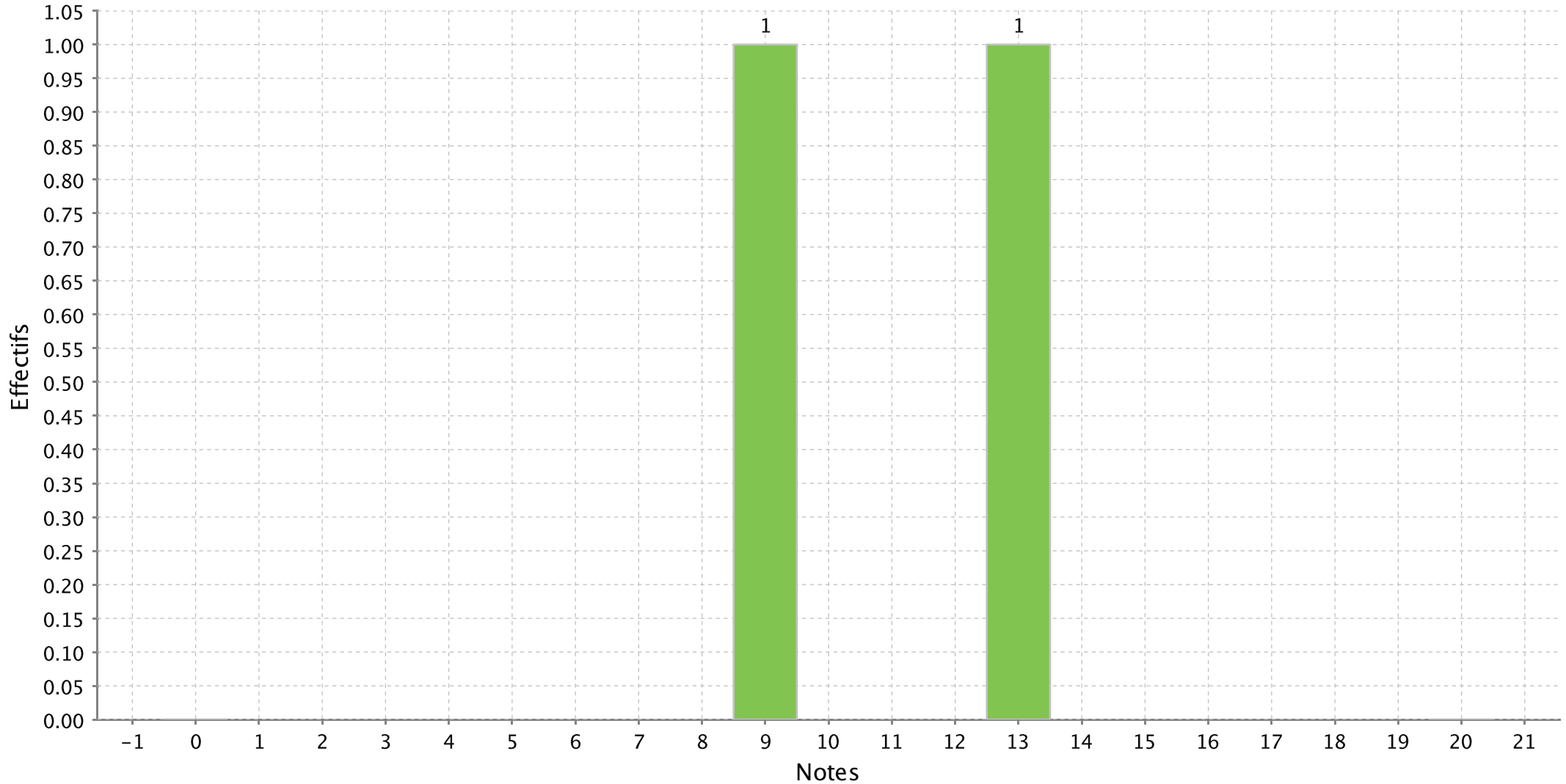

PS : Les notes sont arrondies de la manière suivante : 1.2 donne 1 ; 1.5 donne 2 ; 1.6 donne 2 ;

### Histogramme de l'épreuve : VERSION LAT. GR. (Ep com.) A/L version grecque du concours Lettres A/L Ulm

Nombre de candidats concernés : 352 - Nombre de candidats présents : 341 - Nombre de candidats absents : 11 - Nombre de candidats ayant rendu une copie

Note minimum :0.00

Note maximum :20.00

Moyenne :8.82

Ecart type :6.26

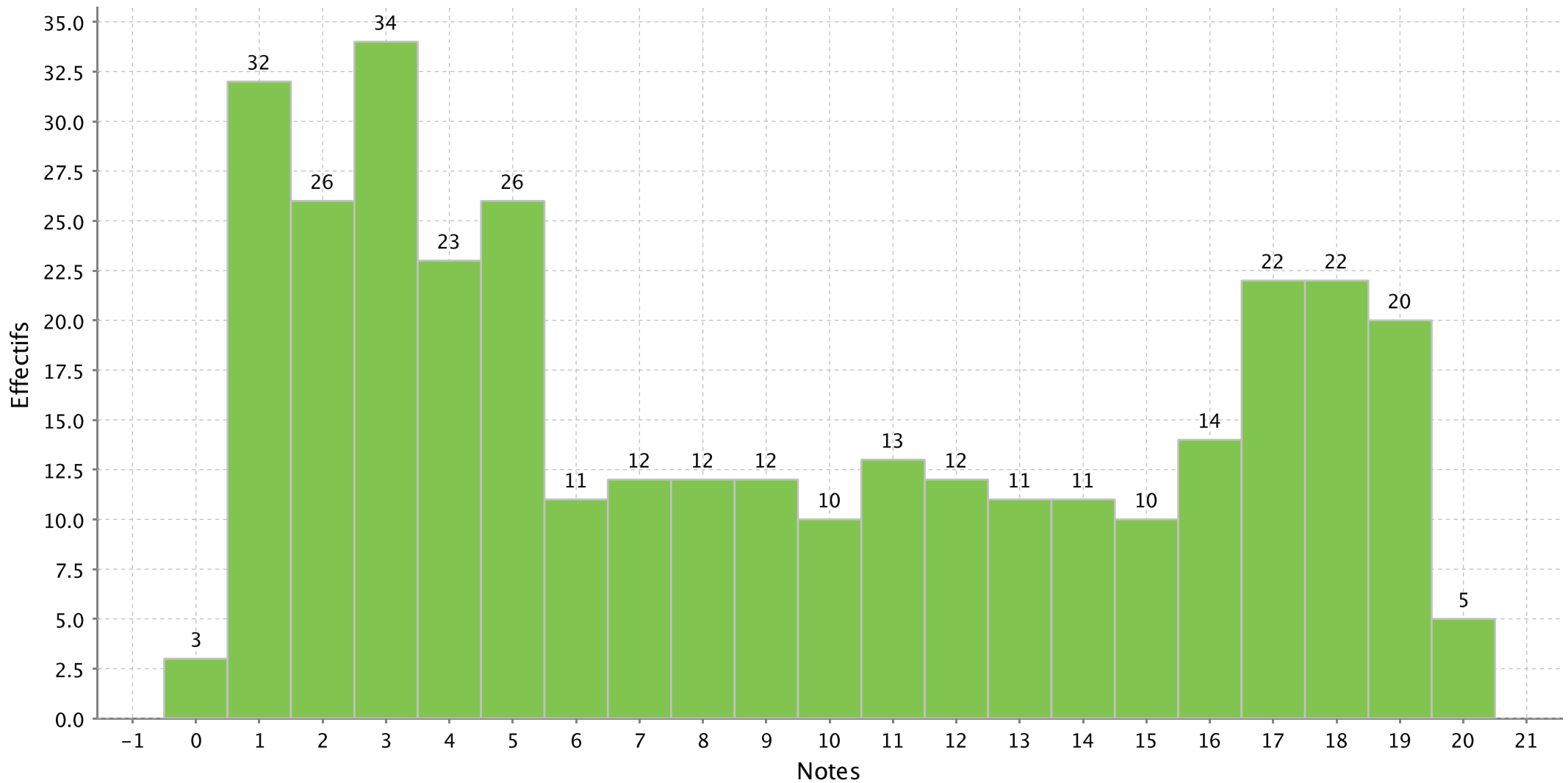

PS : Les notes sont arrondies de la manière suivante : 1.2 donne 1 ; 1.5 donne 2 ; 1.6 donne 2 ;

### Histogramme de l'épreuve : VERSION LAT. GR. (Ep com.) A/L version latine du concours Lettres A/L Ulm

Nombre de candidats concernés : 749 - Nombre de candidats présents : 720 - Nombre de candidats absents : 29 - Nombre de candidats ayant rendu une copie

Note minimum :0.00

Note maximum :19.50

Moyenne :8.10

Ecart type :4.85

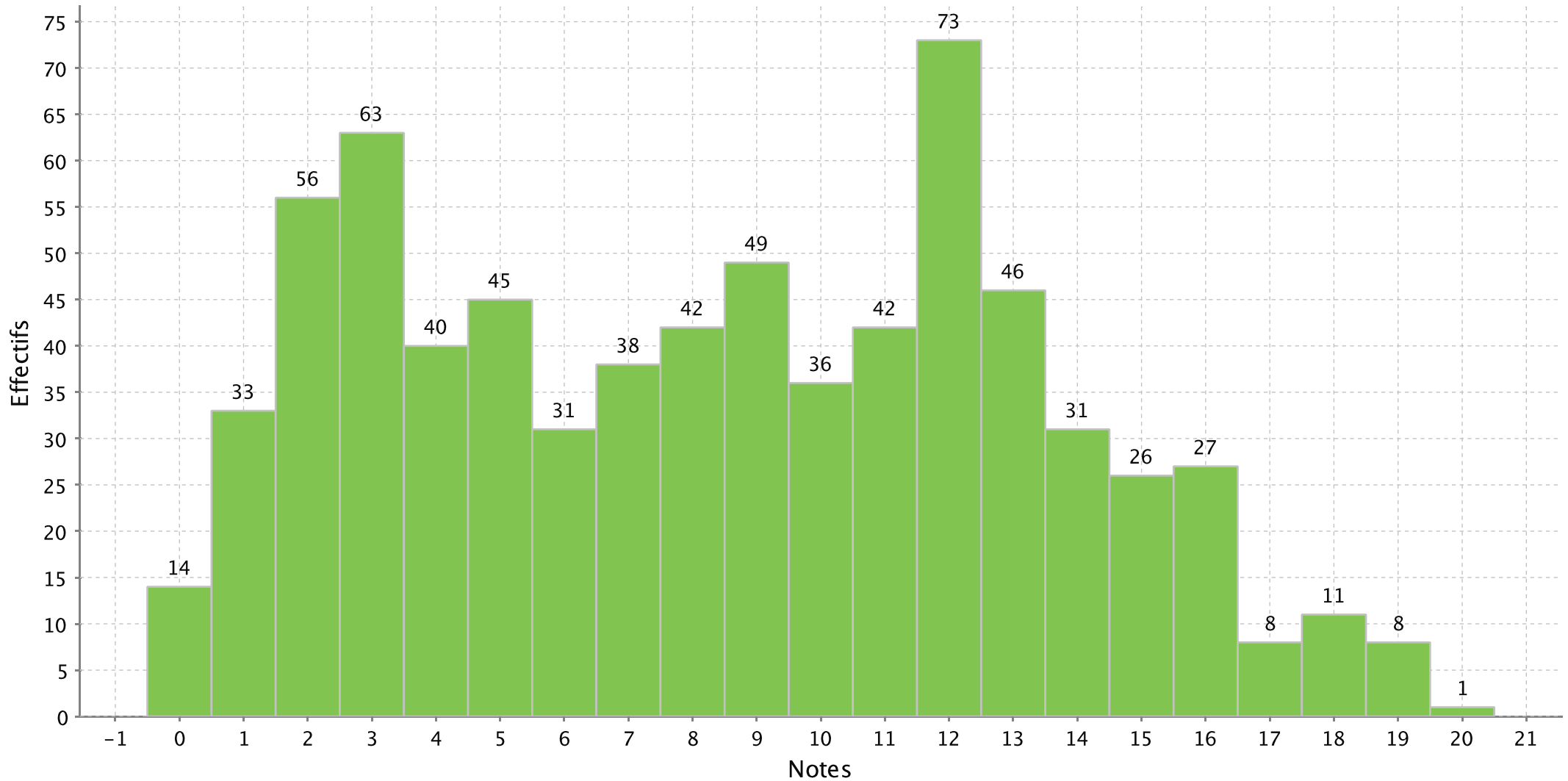

PS : Les notes sont arrondies de la manière suivante : 1.2 donne 1 ; 1.5 donne 2 ; 1.6 donne 2 ;

## Histogramme de l'épreuve : FRANCAIS (Ep. com.) A/L du concours Lettres A/L Ulm

Nombre de candidats concernés : 1101 - Nombre de candidats présents : 1066 - Nombre de candidats absents : 35 - Nombre de candidats ayant rendu une copie

Note minimum :0.00

Note maximum :19.00

Moyenne :6.29

Ecart type :4.18

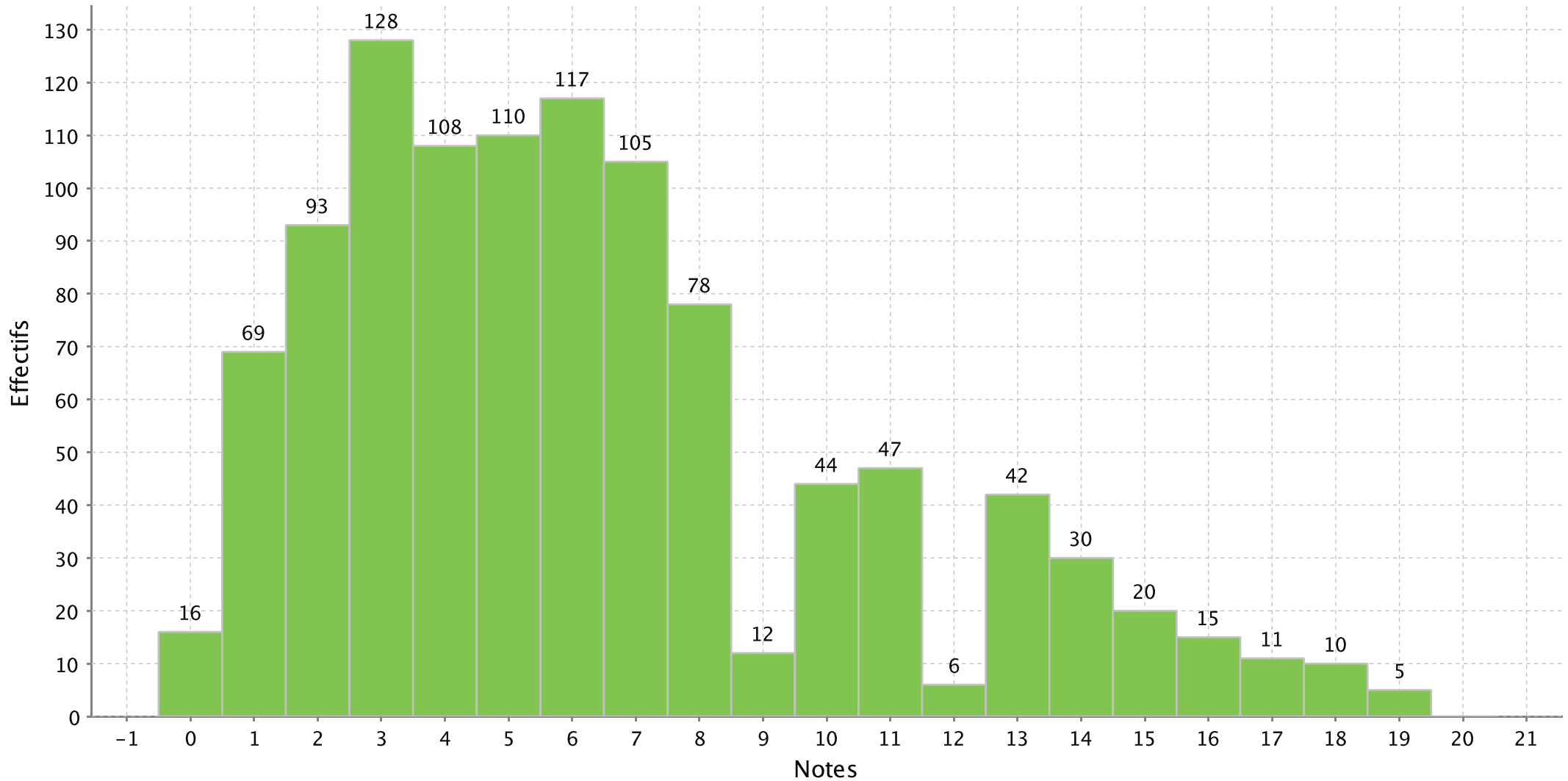

PS : Les notes sont arrondies de la manière suivante : 1.2 donne 1 ; 1.5 donne 2 ; 1.6 donne 2 ;

### Histogramme de l'épreuve : ORAL HISTOIRE (Ep.com) A/L du concours Lettres A/L Ulm

Nombre de candidats concernés : 173 - Nombre de candidats présents : 173 - Nombre de candidats absents : 0 - Nombre de candidats ayant rendu une copie blanche

Note minimum :1.00

Note maximum :18.00

Moyenne :8.67

Ecart type :4.07

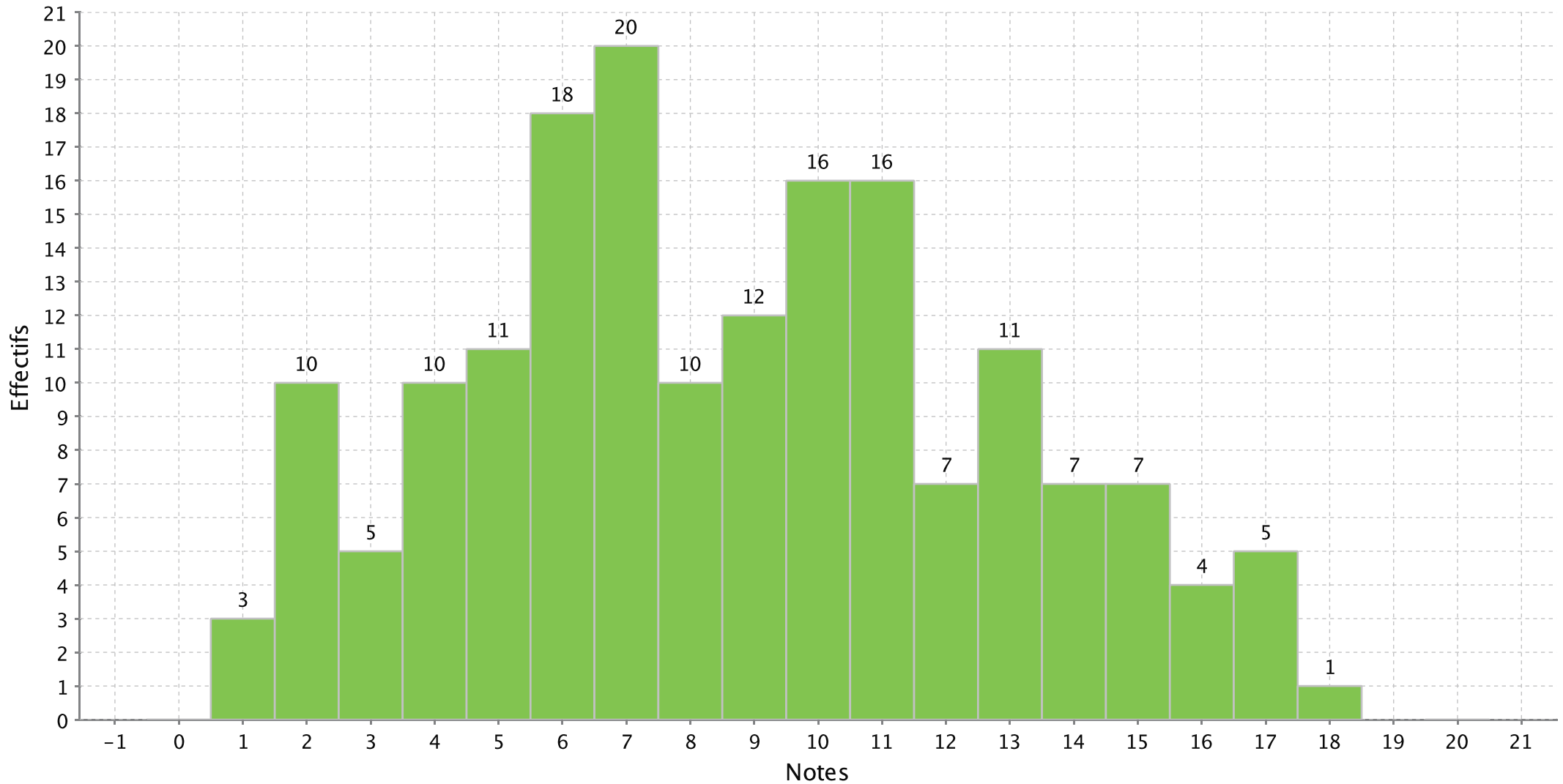

PS : Les notes sont arrondies de la manière suivante : 1.2 donne 1 ; 1.5 donne 2 ; 1.6 donne 2 ;

## Histogramme de l'épreuve : ORAL LATIN/GREC (Ep.com.) A/L oral grec (ep.com.) du concours Lettres A/L Ulm

Nombre de candidats concernés : 44 - Nombre de candidats présents : 44 - Nombre de candidats absents : 0 - Nombre de candidats ayant rendu une copie blanche :

Note minimum :1.00

Note maximum :20.00

Moyenne :12.39

Ecart type :4.36

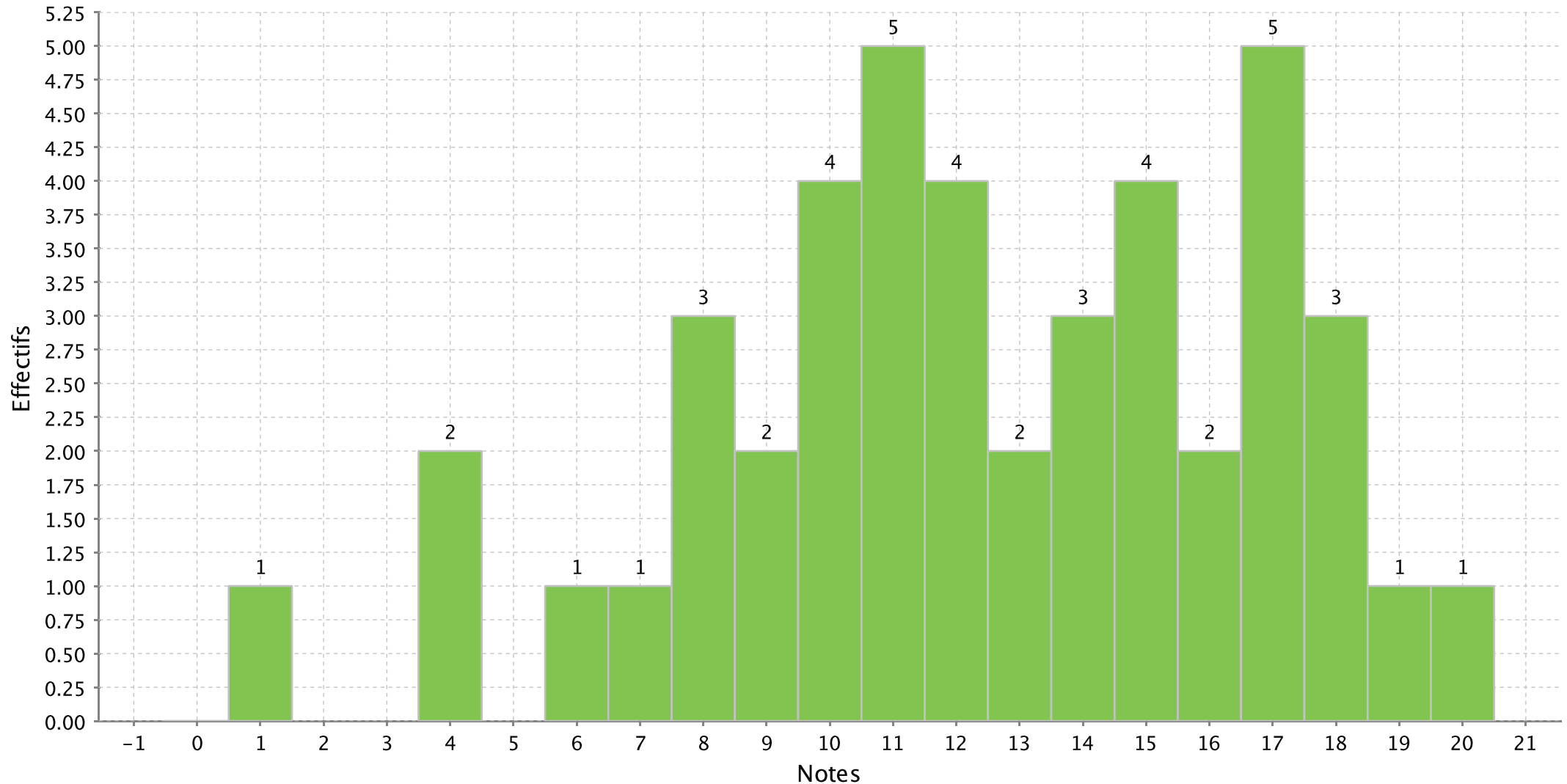

PS : Les notes sont arrondies de la manière suivante : 1.2 donne 1 ; 1.5 donne 2 ; 1.6 donne 2 ;

### Histogramme de l'épreuve : ORAL LATIN/GREC (Ep.com.) A/L oral latin (ep com) du concours Lettres A/L Ulm

Nombre de candidats concernés : 129 - Nombre de candidats présents : 129 - Nombre de candidats absents : 0 - Nombre de candidats ayant rendu une copie blanche

Note minimum :0.00

Note maximum :18.50

Moyenne :9.57

Ecart type :4.20

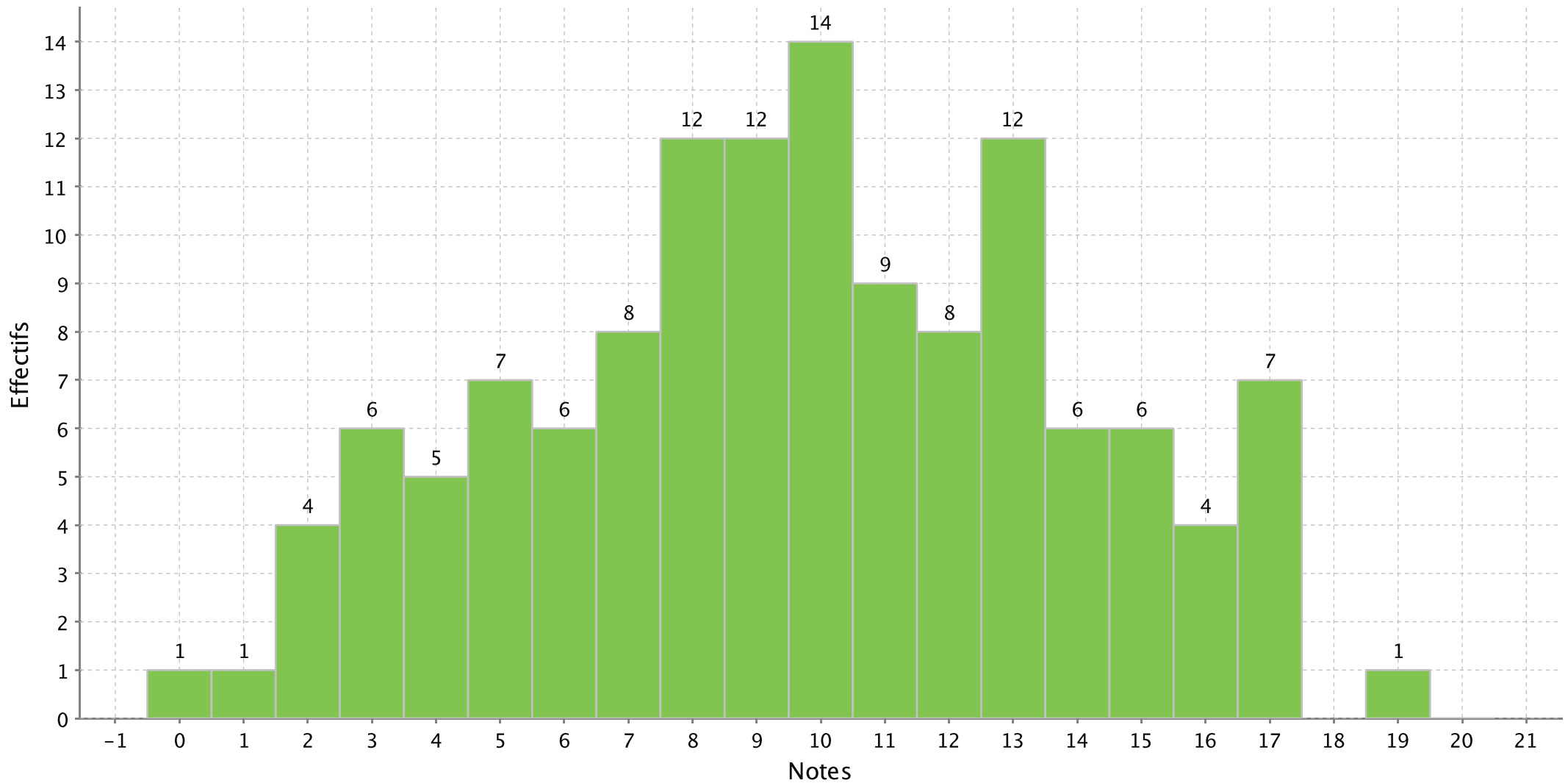

PS : Les notes sont arrondies de la manière suivante : 1.2 donne 1 ; 1.5 donne 2 ; 1.6 donne 2 ;

# Histogramme de l'épreuve : ORAL EPREUVE OPTION (A/L) exp. texte latin et hist. anc. du concours Lettres A/L Ulm

Nombre de candidats concernés : 24 - Nombre de candidats présents : 24 - Nombre de candidats absents : 0 - Nombre de candidats ayant rendu une copie blanche :

Note minimum :4.00

Note maximum :18.00

Moyenne :10.69

Ecart type :3.44

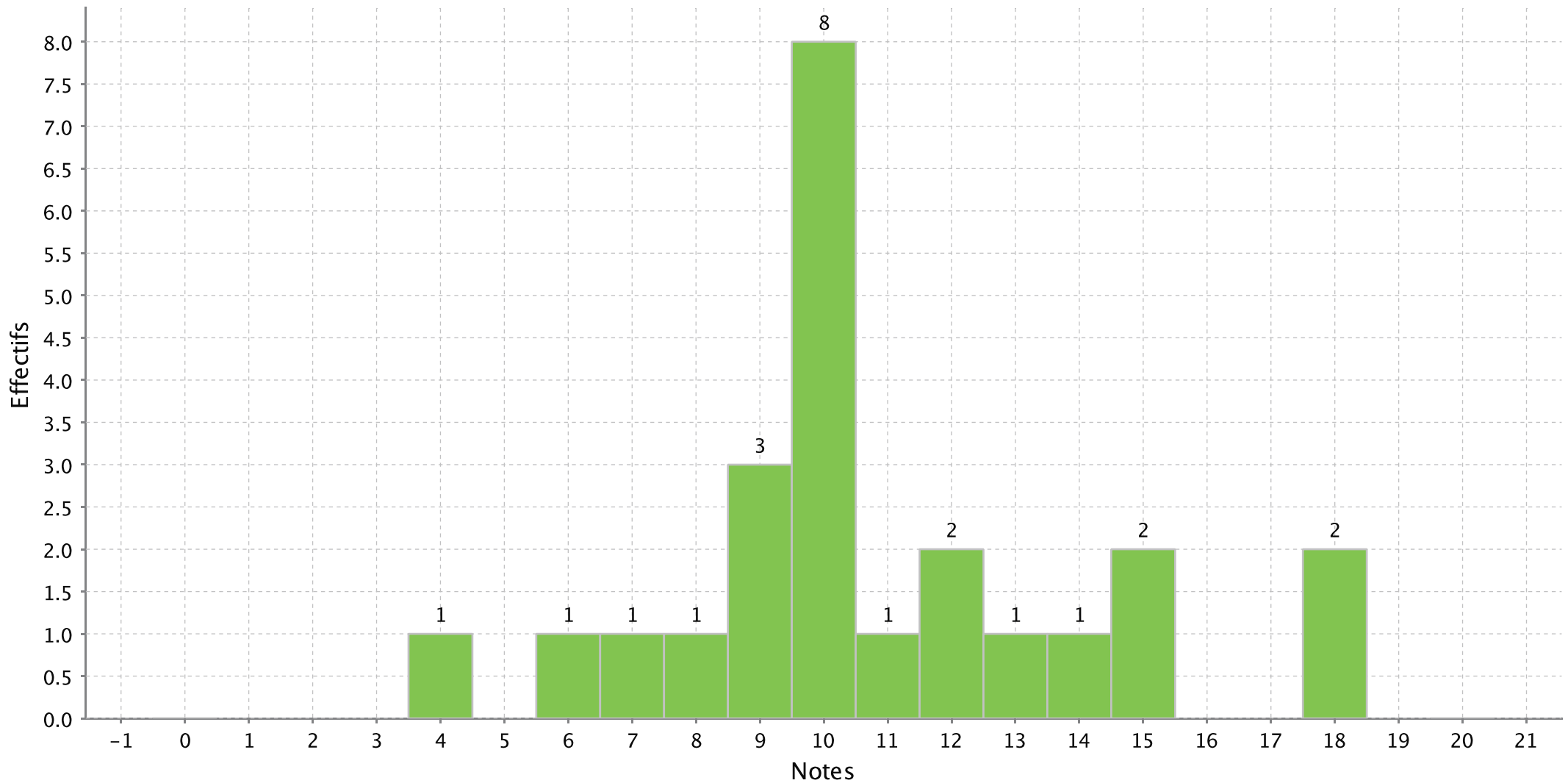

PS : Les notes sont arrondies de la manière suivante : 1.2 donne 1 ; 1.5 donne 2 ; 1.6 donne 2 ;

### Histogramme de l'épreuve : ORAL EPREUVE OPTION (A/L) exp. txt russe du concours Lettres A/L UIm

Nombre de candidats concernés : 2 - Nombre de candidats présents : 2 - Nombre de candidats absents : 0 - Nombre de candidats ayant rendu une copie blanche : 0

Note minimum :15.00

Note maximum :18.00

Moyenne :16.50

Ecart type :2.12

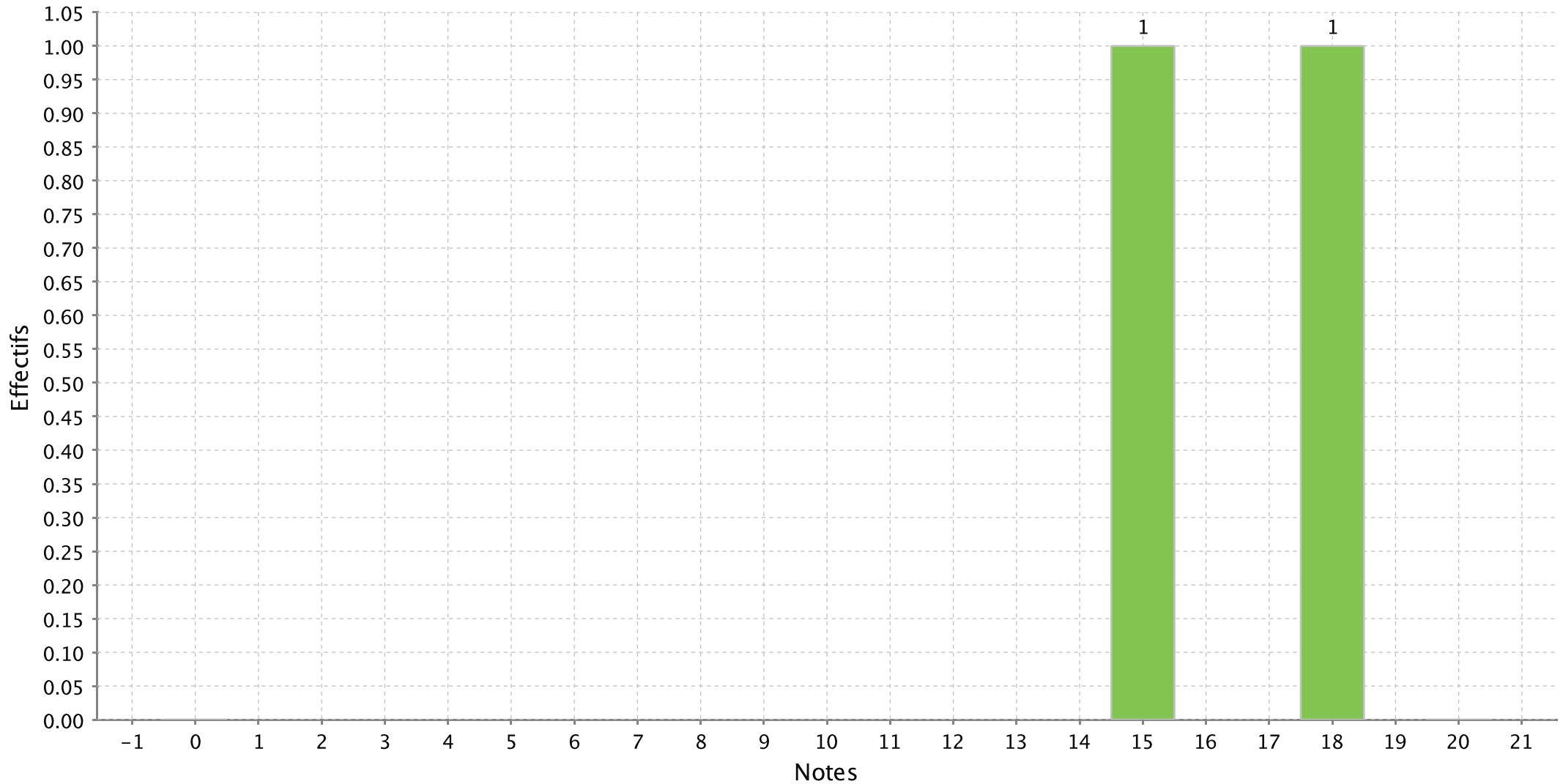

PS : Les notes sont arrondies de la manière suivante : 1.2 donne 1 ; 1.5 donne 2 ; 1.6 donne 2 ;

# Histogramme de l'épreuve : ORAL EPREUVE OPTION (A/L) exp. texte grec et hist. anc. du concours Lettres A/L Ulm

Nombre de candidats concernés : 22 - Nombre de candidats présents : 22 - Nombre de candidats absents : 0 - Nombre de candidats ayant rendu une copie blanche :

Note minimum :4.00

Note maximum :16.50

Moyenne :9.77

Ecart type :3.10

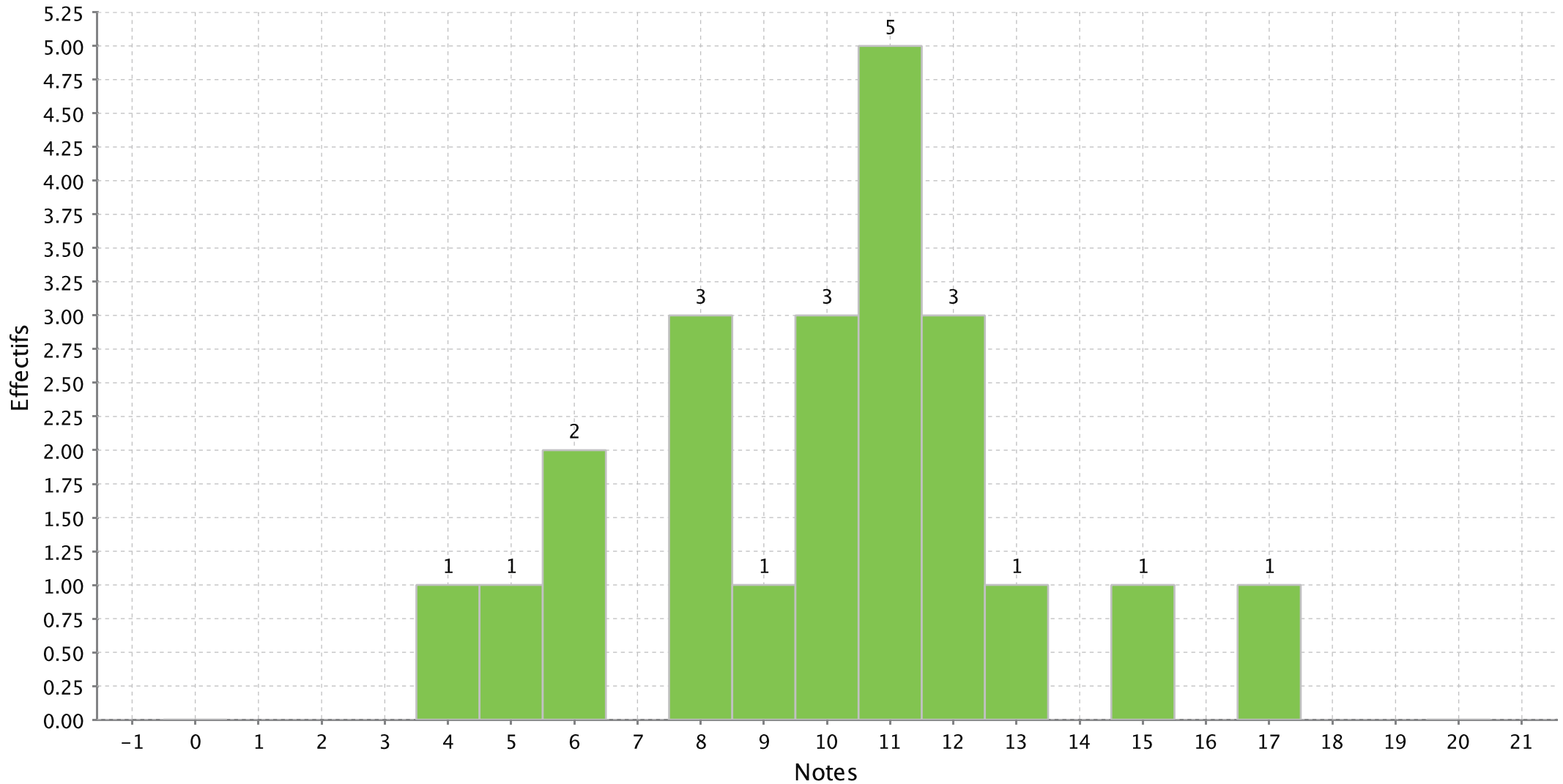

PS : Les notes sont arrondies de la manière suivante : 1.2 donne 1 ; 1.5 donne 2 ; 1.6 donne 2 ;

# Histogramme de l'épreuve : ORAL EPREUVE OPTION (A/L) comment. oeuvre musicale du concours Lettres A/L Ulm

Nombre de candidats concernés : 2 - Nombre de candidats présents : 2 - Nombre de candidats absents : 0 - Nombre de candidats ayant rendu une copie blanche : 0

Note minimum :10.50

Note maximum :12.50

Moyenne :11.50

Ecart type :1.41

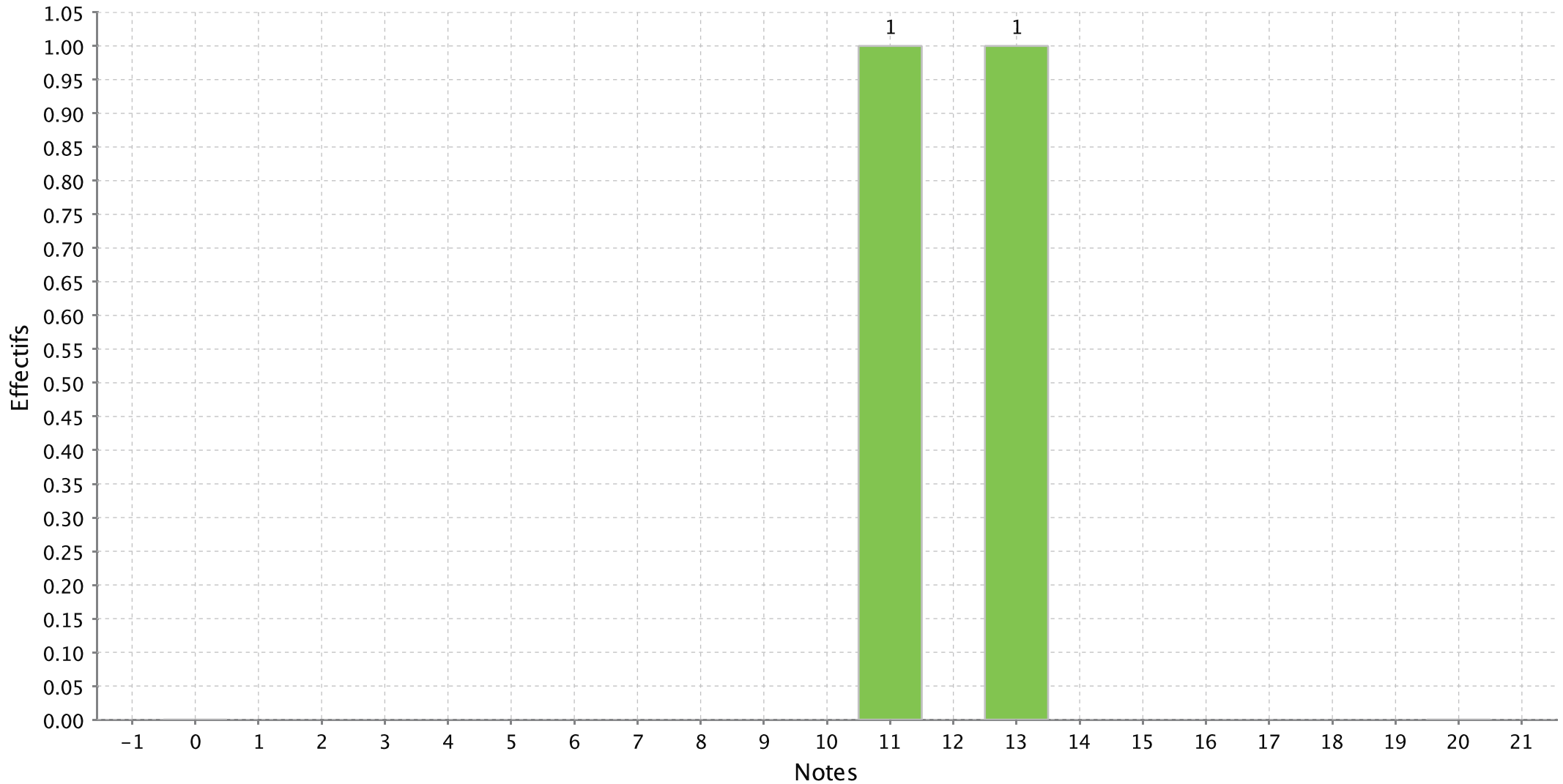

PS : Les notes sont arrondies de la manière suivante : 1.2 donne 1 ; 1.5 donne 2 ; 1.6 donne 2 ;

### Histogramme de l'épreuve : ORAL EPREUVE OPTION (A/L) texte philosophie du concours Lettres A/L Ulm

Nombre de candidats concernés : 24 - Nombre de candidats présents : 24 - Nombre de candidats absents : 0 - Nombre de candidats ayant rendu une copie blanche :

Note minimum :6.00

Note maximum :18.00

Moyenne :11.21

Ecart type :3.42

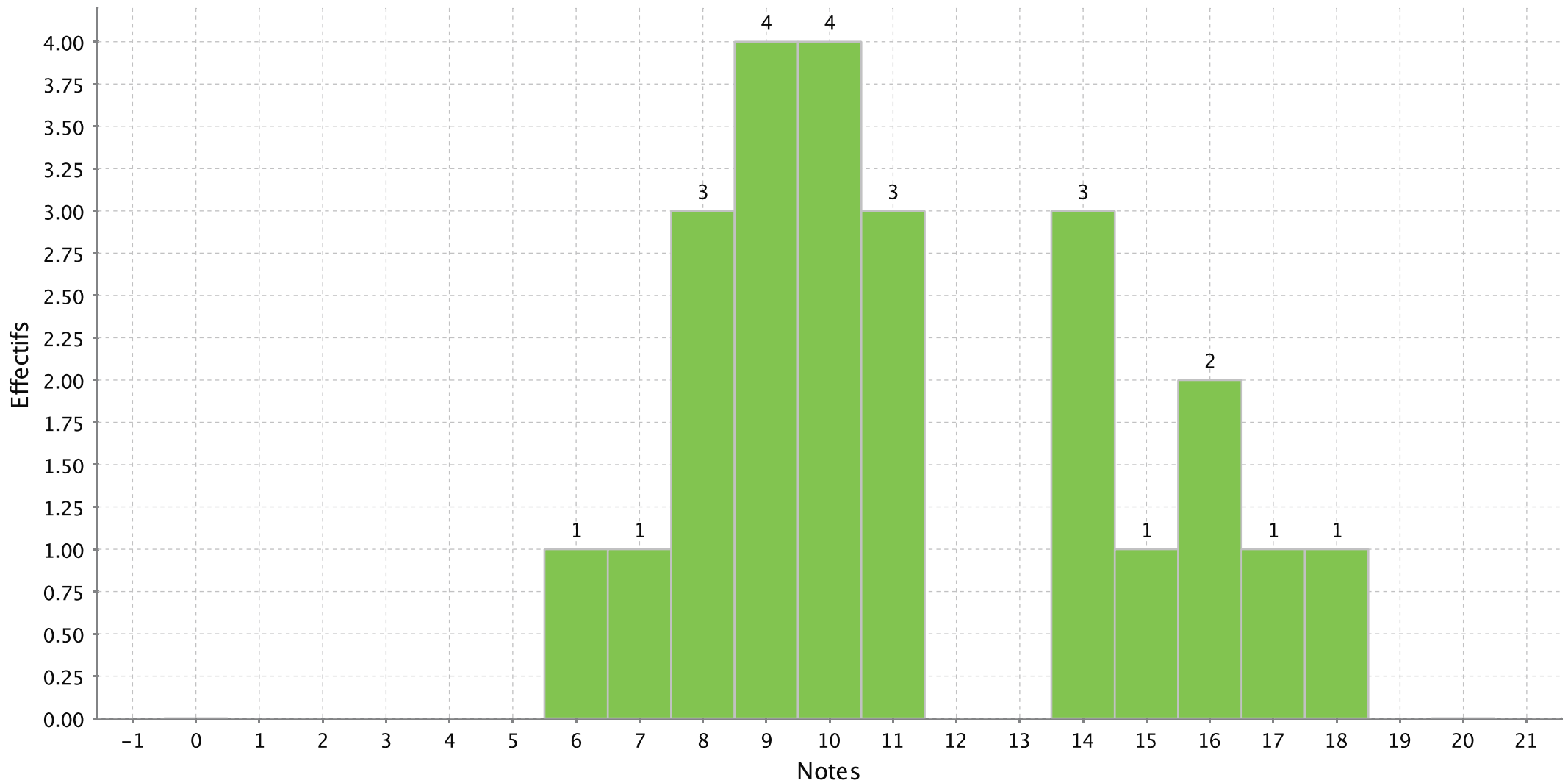

PS : Les notes sont arrondies de la manière suivante : 1.2 donne 1 ; 1.5 donne 2 ; 1.6 donne 2 ;

### Histogramme de l'épreuve : ORAL EPREUVE OPTION (A/L) arts plastiques du concours Lettres A/L Ulm

Nombre de candidats concernés : 3 - Nombre de candidats présents : 3 - Nombre de candidats absents : 0 - Nombre de candidats ayant rendu une copie blanche : 0

Note minimum :8.00

Note maximum :16.00

Moyenne :11.67

Ecart type :4.04

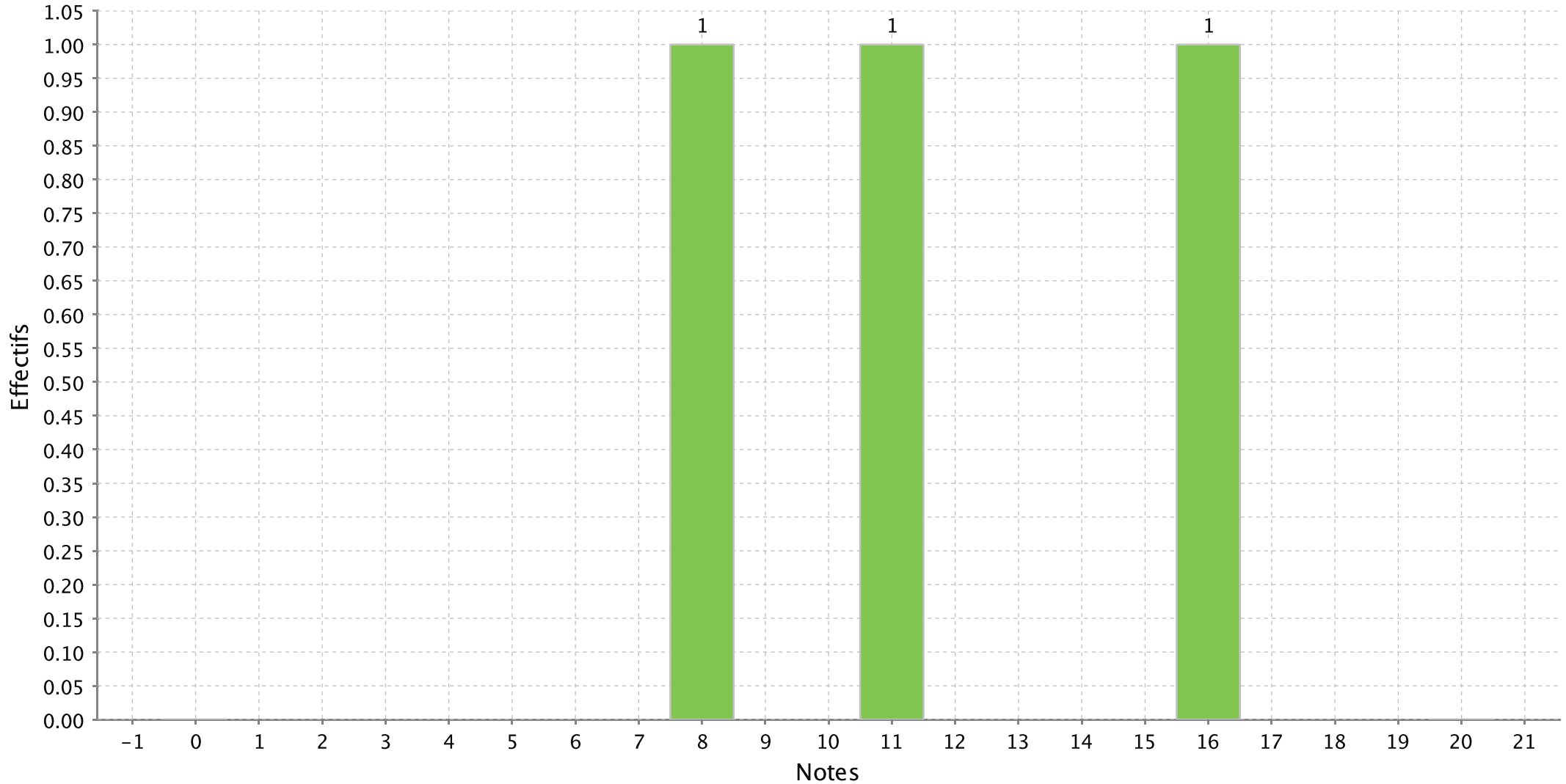

PS : Les notes sont arrondies de la manière suivante : 1.2 donne 1 ; 1.5 donne 2 ; 1.6 donne 2 ;

### Histogramme de l'épreuve : ORAL EPREUVE OPTION (A/L) exp. txt allemand du concours Lettres A/L Ulm

Nombre de candidats concernés : 11 - Nombre de candidats présents : 11 - Nombre de candidats absents : 0 - Nombre de candidats ayant rendu une copie blanche :

Note minimum :6.00

Note maximum :18.00

Moyenne :13.45

Ecart type :3.50

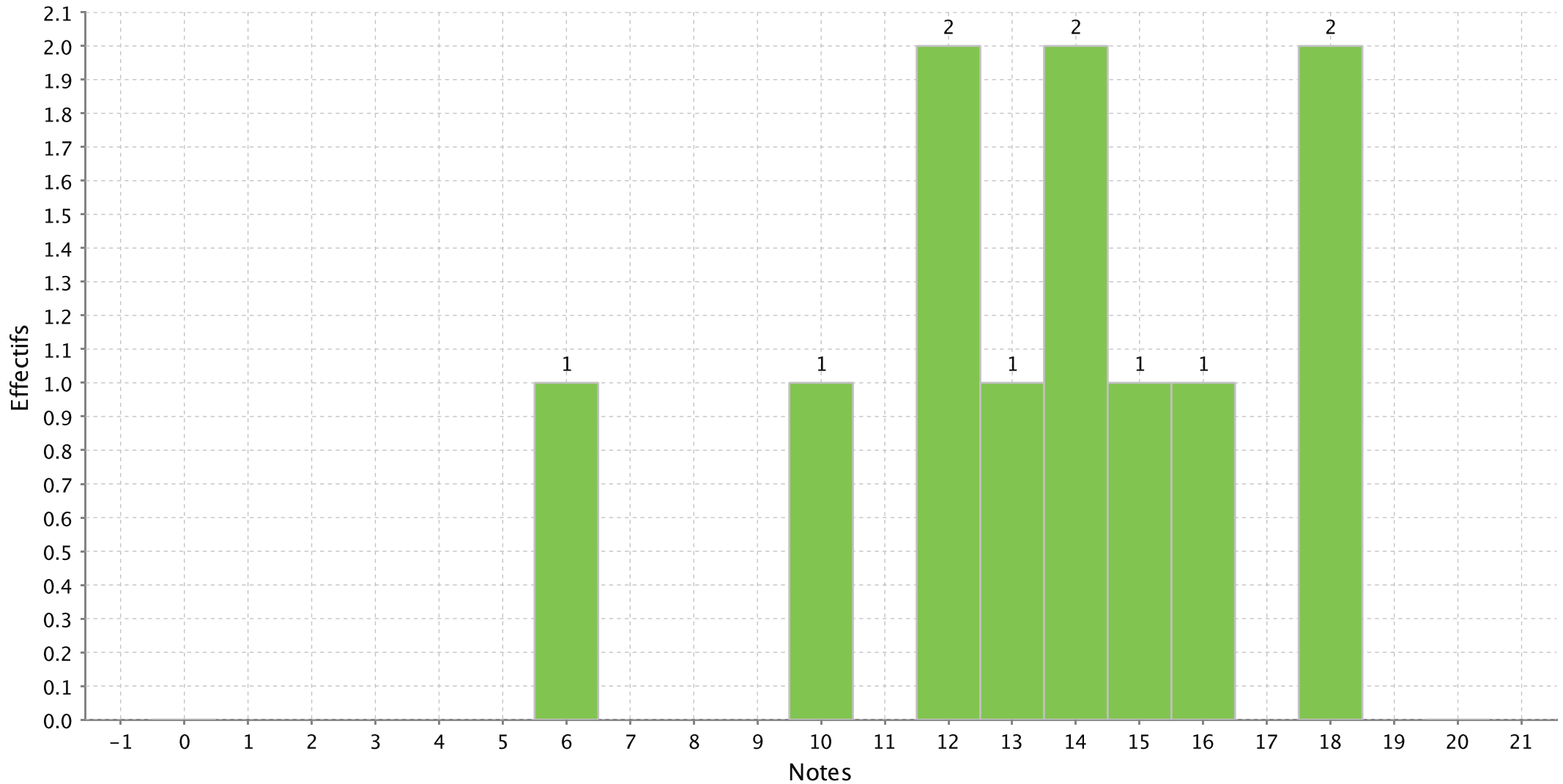

PS : Les notes sont arrondies de la manière suivante : 1.2 donne 1 ; 1.5 donne 2 ; 1.6 donne 2 ;

### Histogramme de l'épreuve : ORAL EPREUVE OPTION (A/L) exp. txt anglais du concours Lettres A/L Ulm

Nombre de candidats concernés : 10 - Nombre de candidats présents : 10 - Nombre de candidats absents : 0 - Nombre de candidats ayant rendu une copie blanche :

Note minimum :5.00

Note maximum :17.00

Moyenne :10.40

Ecart type :4.43

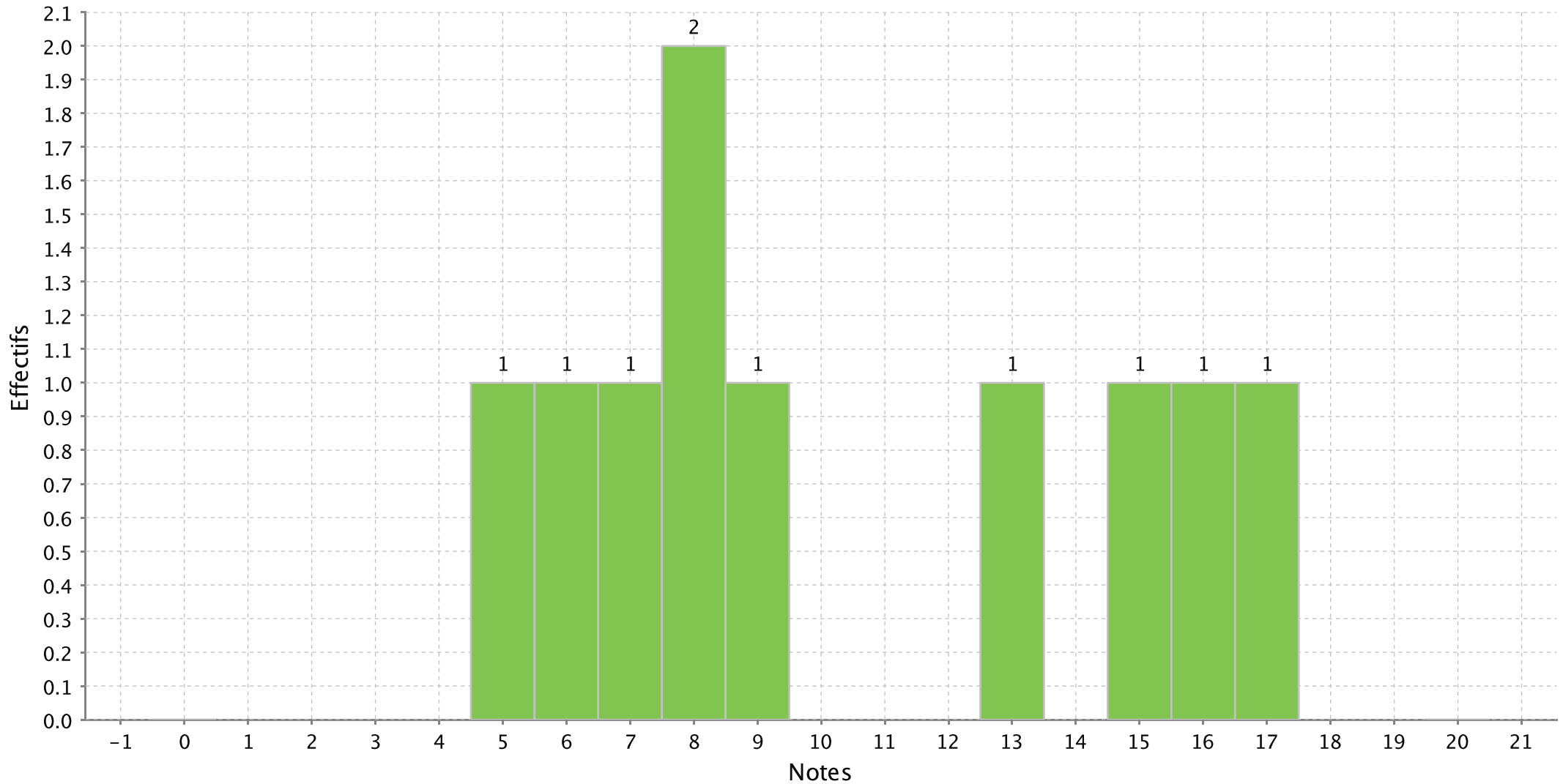

PS : Les notes sont arrondies de la manière suivante : 1.2 donne 1 ; 1.5 donne 2 ; 1.6 donne 2 ;

### Histogramme de l'épreuve : ORAL EPREUVE OPTION (A/L) exp. txt espagnol du concours Lettres A/L UIm

Nombre de candidats concernés : 5 - Nombre de candidats présents : 5 - Nombre de candidats absents : 0 - Nombre de candidats ayant rendu une copie blanche : 0

Note minimum :7.00

Note maximum :17.00

Moyenne :12.40

Ecart type :3.71

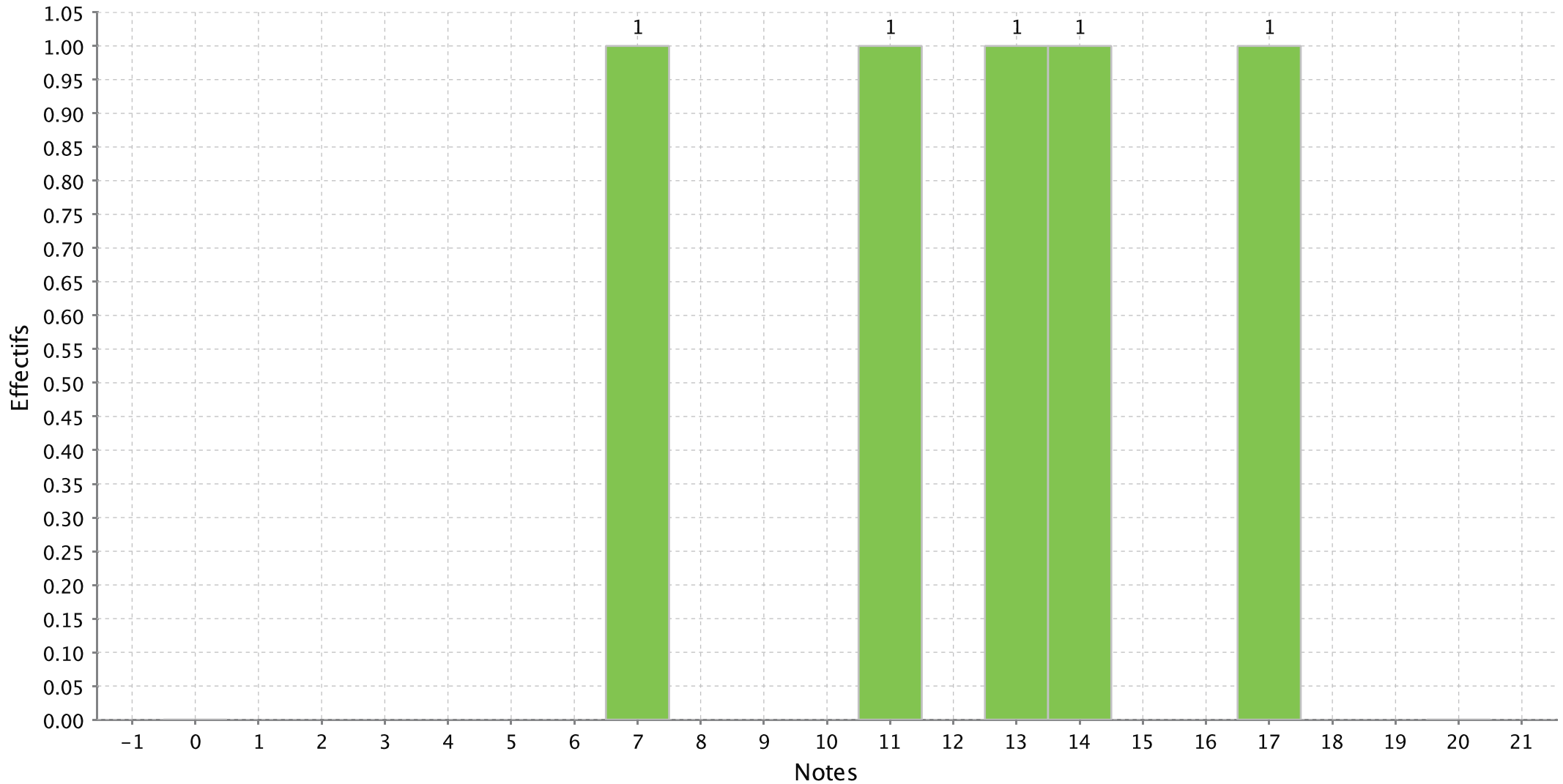

PS : Les notes sont arrondies de la manière suivante : 1.2 donne 1 ; 1.5 donne 2 ; 1.6 donne 2 ;

# Histogramme de l'épreuve : ORAL EPREUVE OPTION (A/L) exp. txt italien du concours Lettres A/L Ulm

Nombre de candidats concernés : 2 - Nombre de candidats présents : 2 - Nombre de candidats absents : 0 - Nombre de candidats ayant rendu une copie blanche : 0

Note minimum :7.50

Note maximum :14.00

Moyenne :10.75

Ecart type :4.60

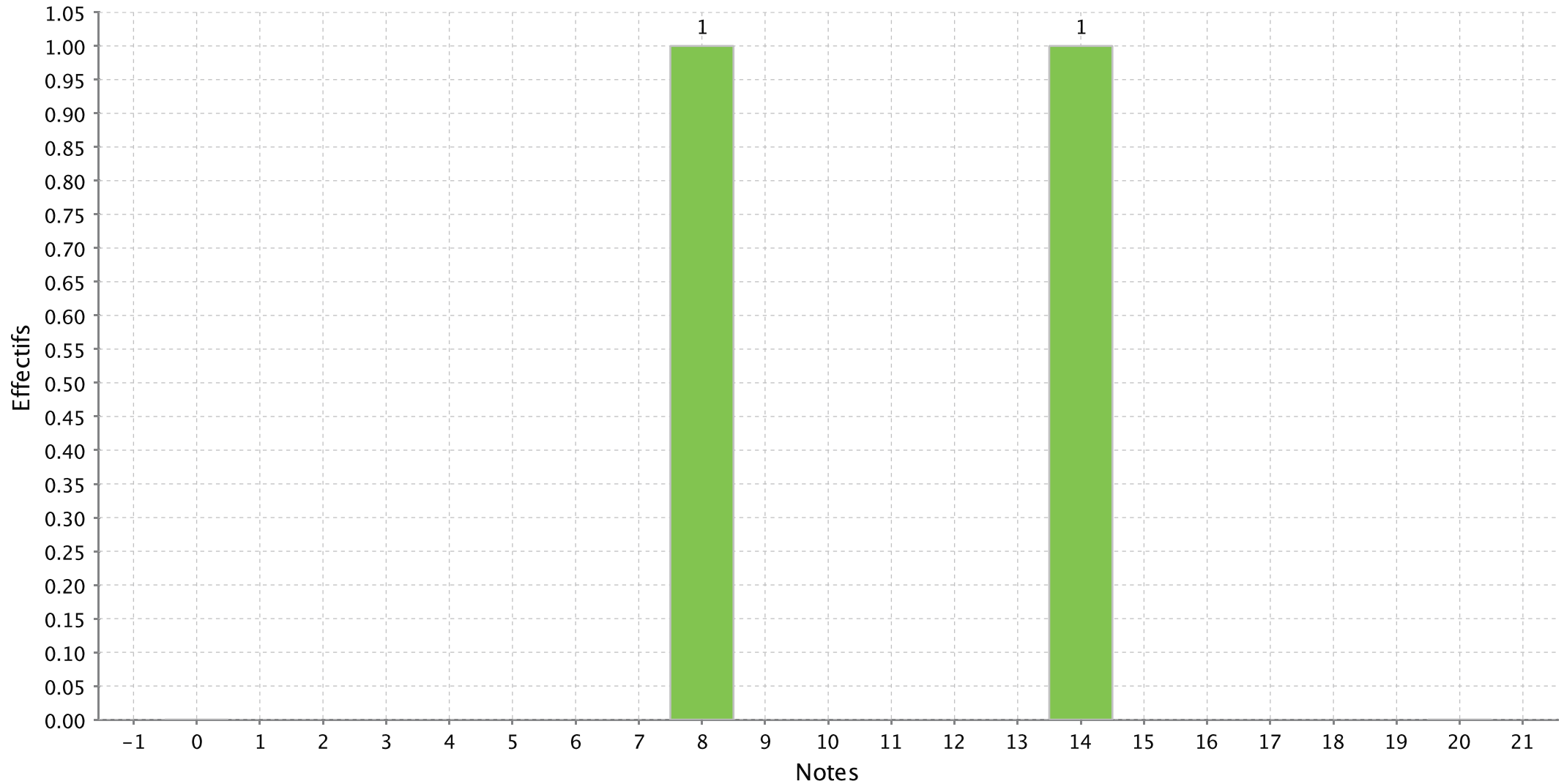

PS : Les notes sont arrondies de la manière suivante : 1.2 donne 1 ; 1.5 donne 2 ; 1.6 donne 2 ;

# Histogramme de l'épreuve : ORAL EPREUVE OPTION (A/L) exp. txt portugais du concours Lettres A/L Ulm

Nombre de candidats concernés : 1 - Nombre de candidats présents : 1 - Nombre de candidats absents : 0 - Nombre de candidats ayant rendu une copie blanche : 0

Note minimum :16.00

Note maximum :16.00

Moyenne :16.00

Ecart type :

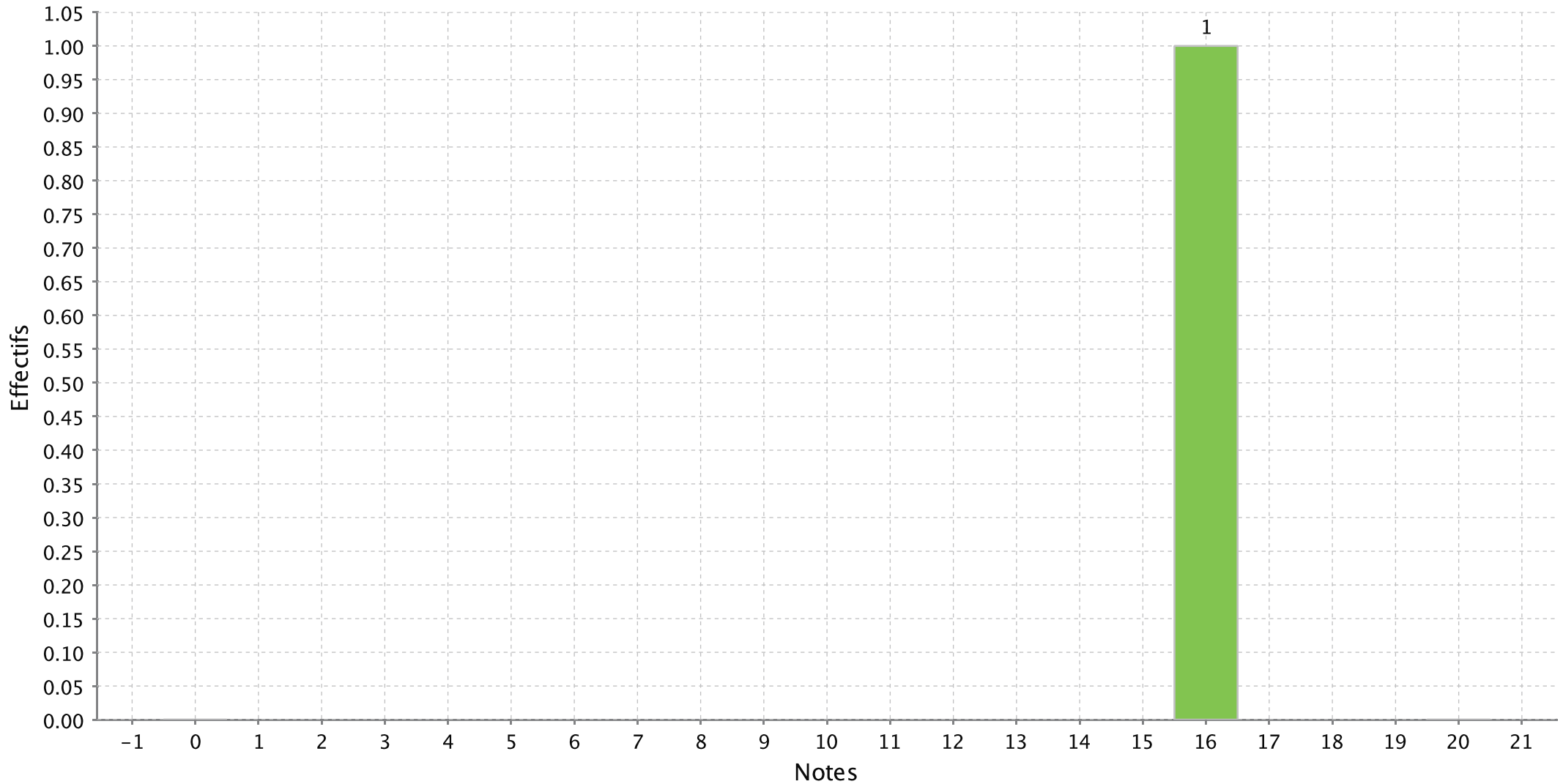

PS : Les notes sont arrondies de la manière suivante : 1.2 donne 1 ; 1.5 donne 2 ; 1.6 donne 2 ;

### Histogramme de l'épreuve : ORAL EPREUVE OPTION (A/L) comment. geographie du concours Lettres A/L Ulm

Nombre de candidats concernés : 12 - Nombre de candidats présents : 12 - Nombre de candidats absents : 0 - Nombre de candidats ayant rendu une copie blanche :

Note minimum :8.00

Note maximum :17.00

Moyenne :12.58

Ecart type :2.61

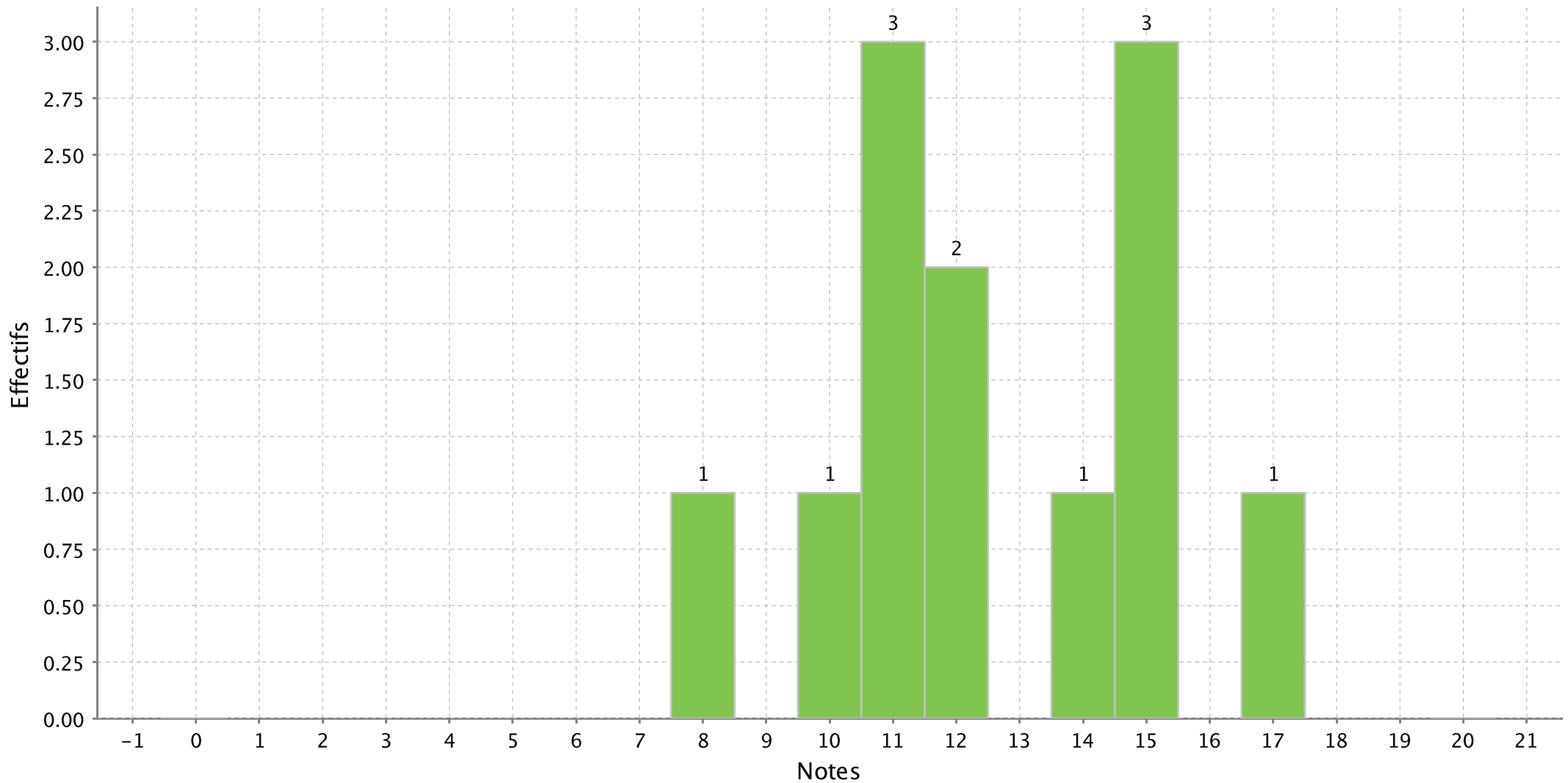

PS : Les notes sont arrondies de la manière suivante : 1.2 donne 1 ; 1.5 donne 2 ; 1.6 donne 2 ;

### Histogramme de l'épreuve : ORAL EPREUVE OPTION (A/L) histoire littéraire du concours Lettres A/L Ulm

Nombre de candidats concernés : 38 - Nombre de candidats présents : 38 - Nombre de candidats absents : 0 - Nombre de candidats ayant rendu une copie blanche :

Note minimum :4.00

Note maximum :18.00

Moyenne :10.34

Ecart type :3.87

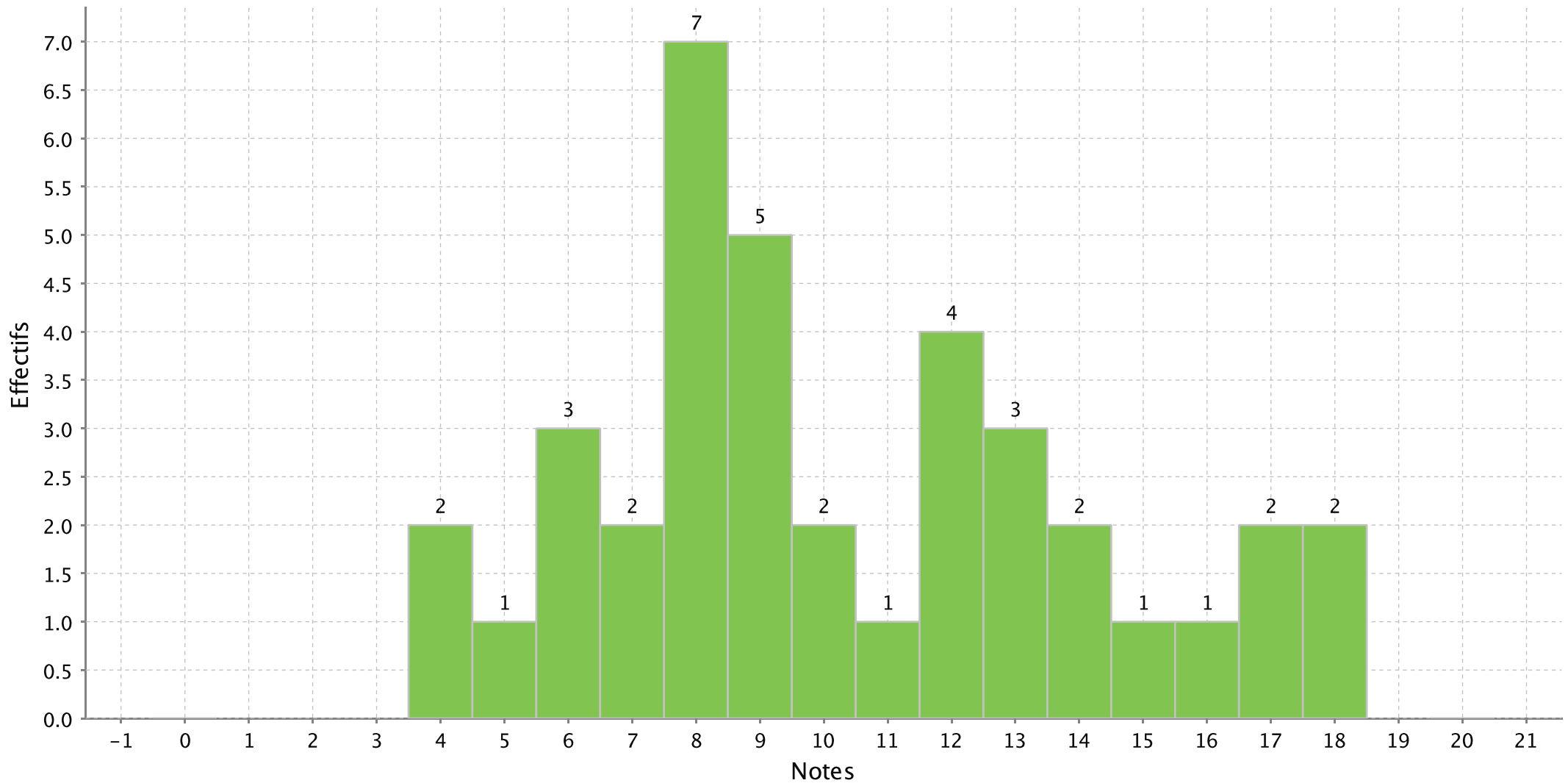

PS : Les notes sont arrondies de la manière suivante : 1.2 donne 1 ; 1.5 donne 2 ; 1.6 donne 2 ;

# Histogramme de l'épreuve : ORAL EPREUVE OPTION (A/L) comment. doc. historique du concours Lettres A/L Ulm

Nombre de candidats concernés : 17 - Nombre de candidats présents : 17 - Nombre de candidats absents : 0 - Nombre de candidats ayant rendu une copie blanche :

Note minimum :7.00

Note maximum :19.00

Moyenne :14.12

Ecart type :4.28

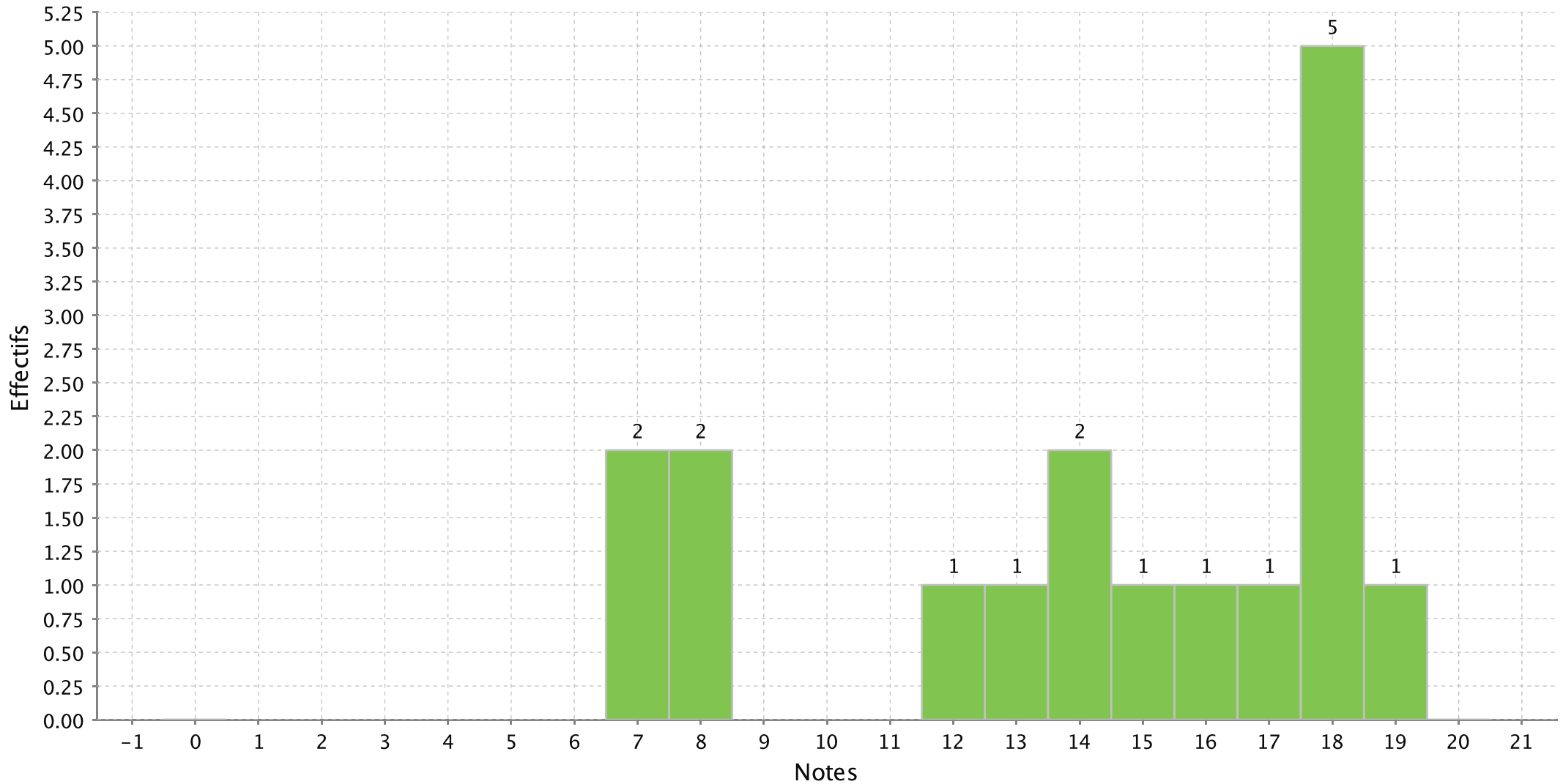

PS : Les notes sont arrondies de la manière suivante : 1.2 donne 1 ; 1.5 donne 2 ; 1.6 donne 2 ;

## Histogramme de l'épreuve : ORAL FRANCAIS (Ep.com.) A/L du concours Lettres A/L Ulm

Nombre de candidats concernés : 173 - Nombre de candidats présents : 173 - Nombre de candidats absents : 0 - Nombre de candidats ayant rendu une copie blanche

Note minimum :2.00

Note maximum :19.00

Moyenne :10.45

Ecart type :3.79

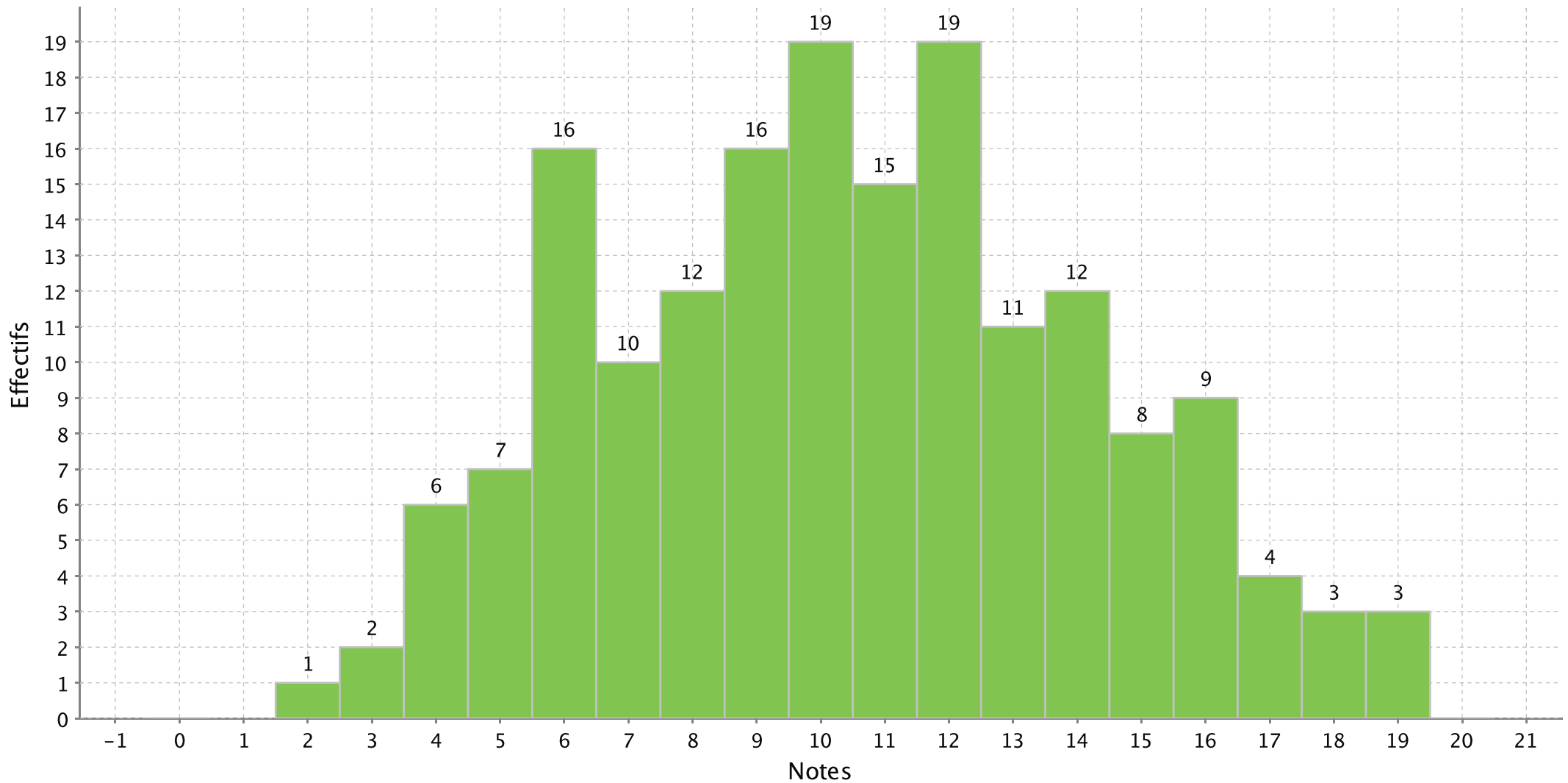

PS : Les notes sont arrondies de la manière suivante : 1.2 donne 1 ; 1.5 donne 2 ; 1.6 donne 2 ;

## Histogramme de l'épreuve : ORAL PHILOSOPHIE (Ep.com.) A/L du concours Lettres A/L Ulm

Nombre de candidats concernés : 173 - Nombre de candidats présents : 173 - Nombre de candidats absents : 0 - Nombre de candidats ayant rendu une copie blanche

Note minimum :2.00

Note maximum :20.00

Moyenne :9.17

Ecart type :3.92

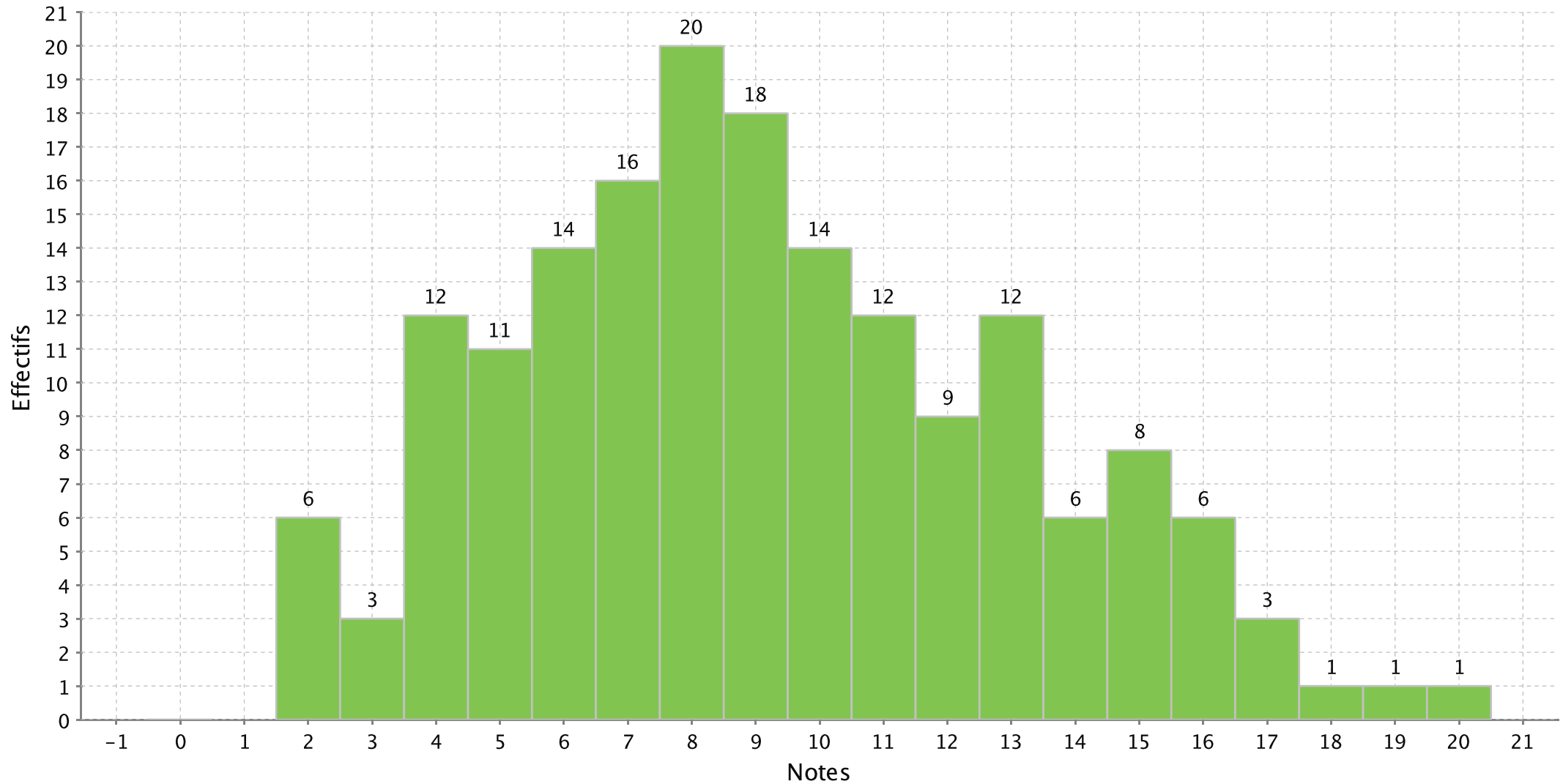

PS : Les notes sont arrondies de la manière suivante : 1.2 donne 1 ; 1.5 donne 2 ; 1.6 donne 2 ;

### Histogramme de l'épreuve : ORAL LVE (Ep.com) A/I allemand du concours Lettres A/L Ulm

Nombre de candidats concernés : 36 - Nombre de candidats présents : 36 - Nombre de candidats absents : 0 - Nombre de candidats ayant rendu une copie blanche :

Note minimum :3.00

Note maximum :19.00

Moyenne :10.18

Ecart type :3.97

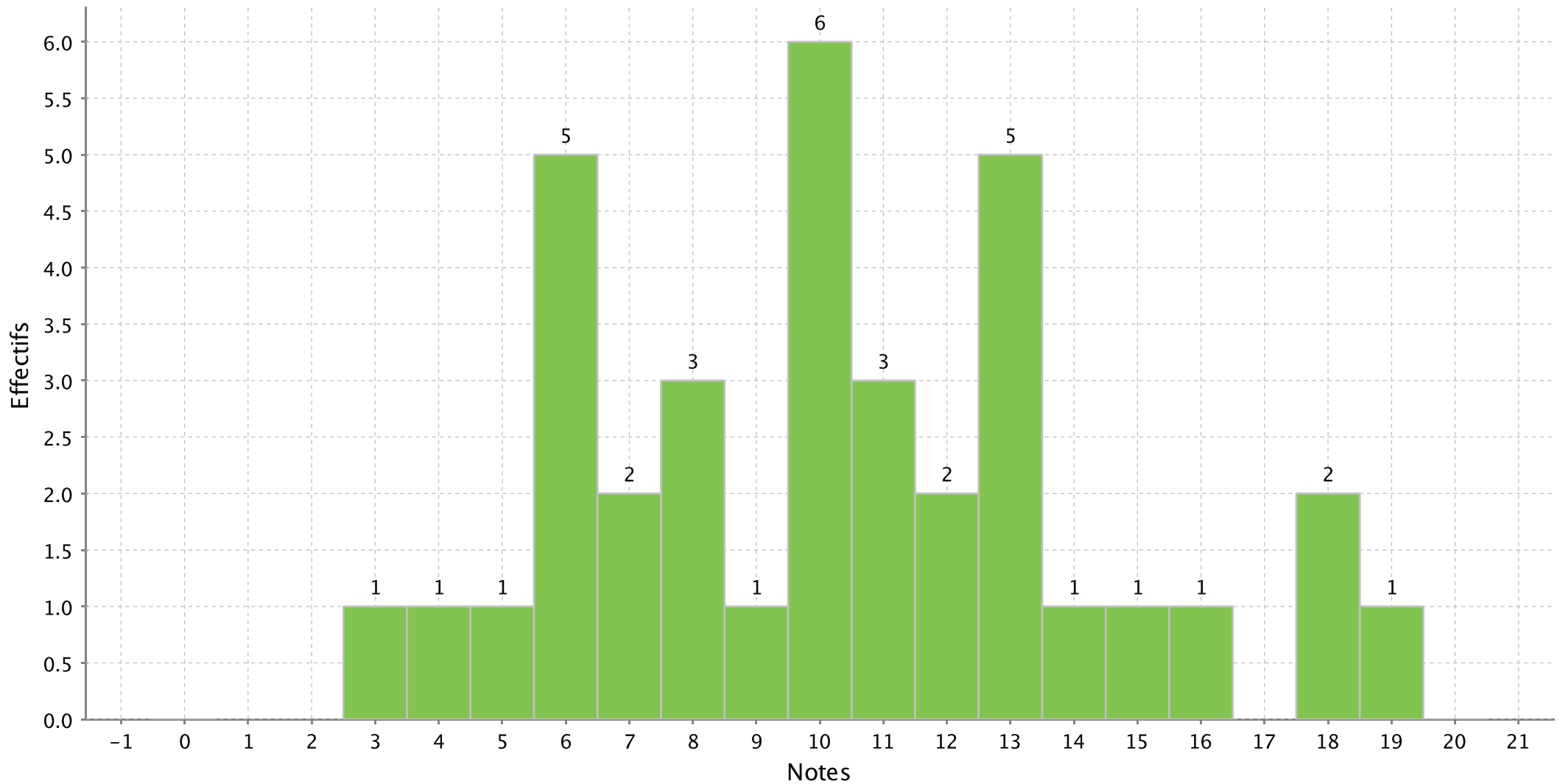

PS : Les notes sont arrondies de la manière suivante : 1.2 donne 1 ; 1.5 donne 2 ; 1.6 donne 2 ;

### Histogramme de l'épreuve : ORAL LVE (Ep.com) A/I anglais du concours Lettres A/L Ulm

Nombre de candidats concernés : 113 - Nombre de candidats présents : 113 - Nombre de candidats absents : 0 - Nombre de candidats ayant rendu une copie blanche

Note minimum :0.00

Note maximum :20.00

Moyenne :8.87

Ecart type :4.93

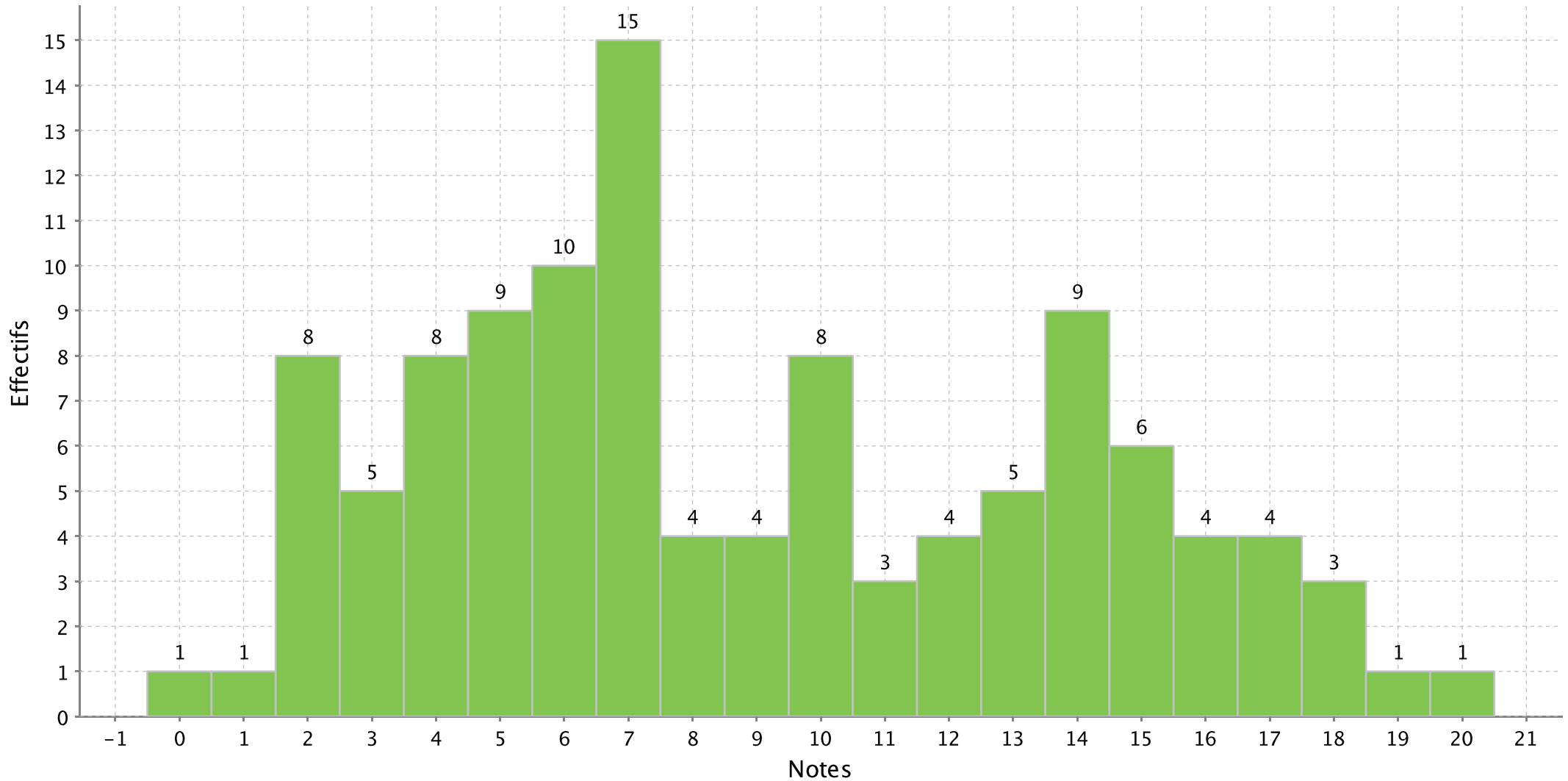

PS : Les notes sont arrondies de la manière suivante : 1.2 donne 1 ; 1.5 donne 2 ; 1.6 donne 2 ;

### Histogramme de l'épreuve : ORAL LVE (Ep.com) A/I espagnol du concours Lettres A/L Ulm

Nombre de candidats concernés : 13 - Nombre de candidats présents : 13 - Nombre de candidats absents : 0 - Nombre de candidats ayant rendu une copie blanche :

Note minimum :6.00

Note maximum :15.00

Moyenne :9.54

Ecart type :2.73

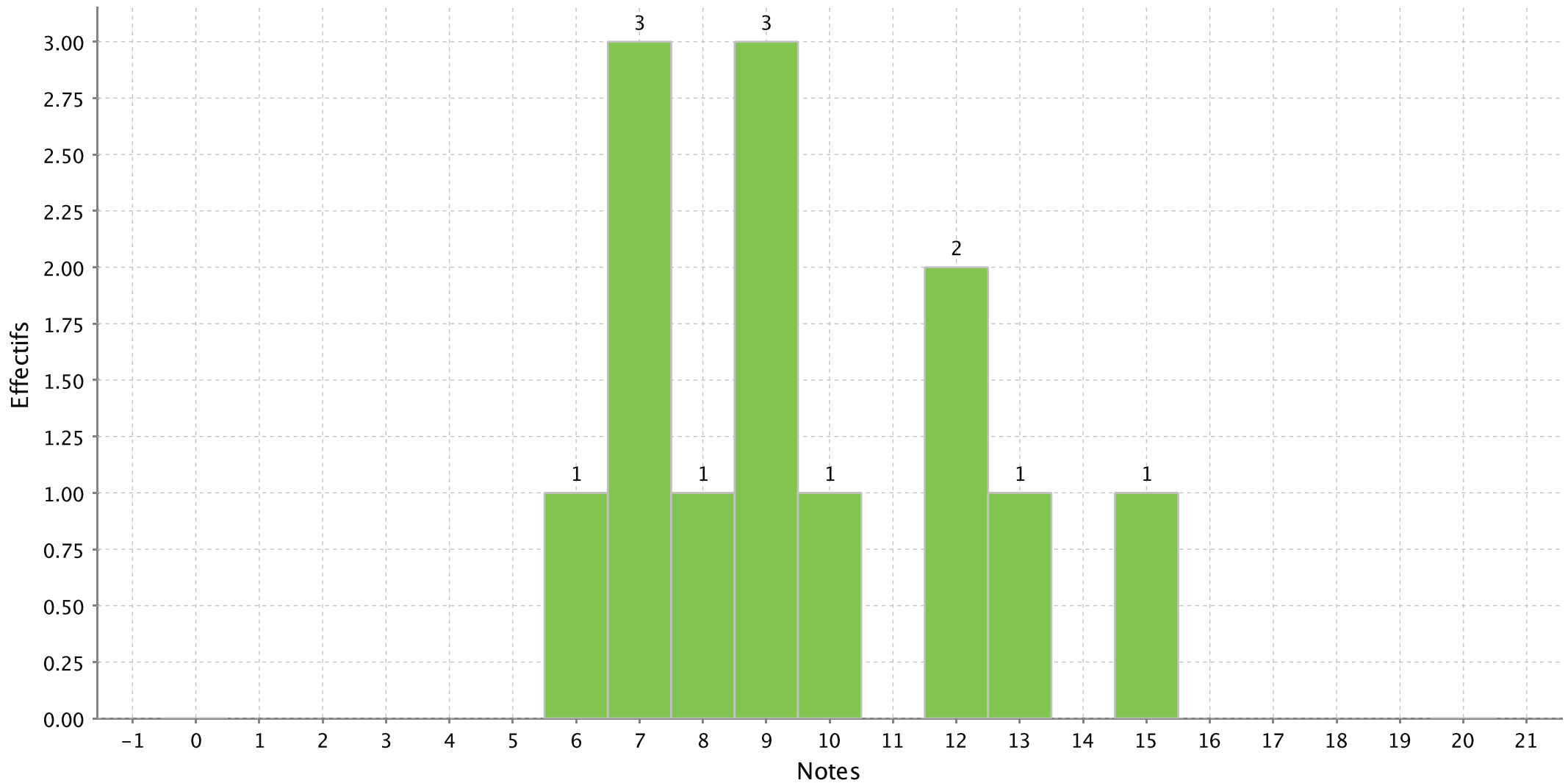

PS : Les notes sont arrondies de la manière suivante : 1.2 donne 1 ; 1.5 donne 2 ; 1.6 donne 2 ;

### Histogramme de l'épreuve : ORAL LVE (Ep.com) A/I italien du concours Lettres A/L Ulm

Nombre de candidats concernés : 4 - Nombre de candidats présents : 4 - Nombre de candidats absents : 0 - Nombre de candidats ayant rendu une copie blanche : 0

Note minimum :6.00

Note maximum :15.00

Moyenne :10.25

Ecart type :3.77

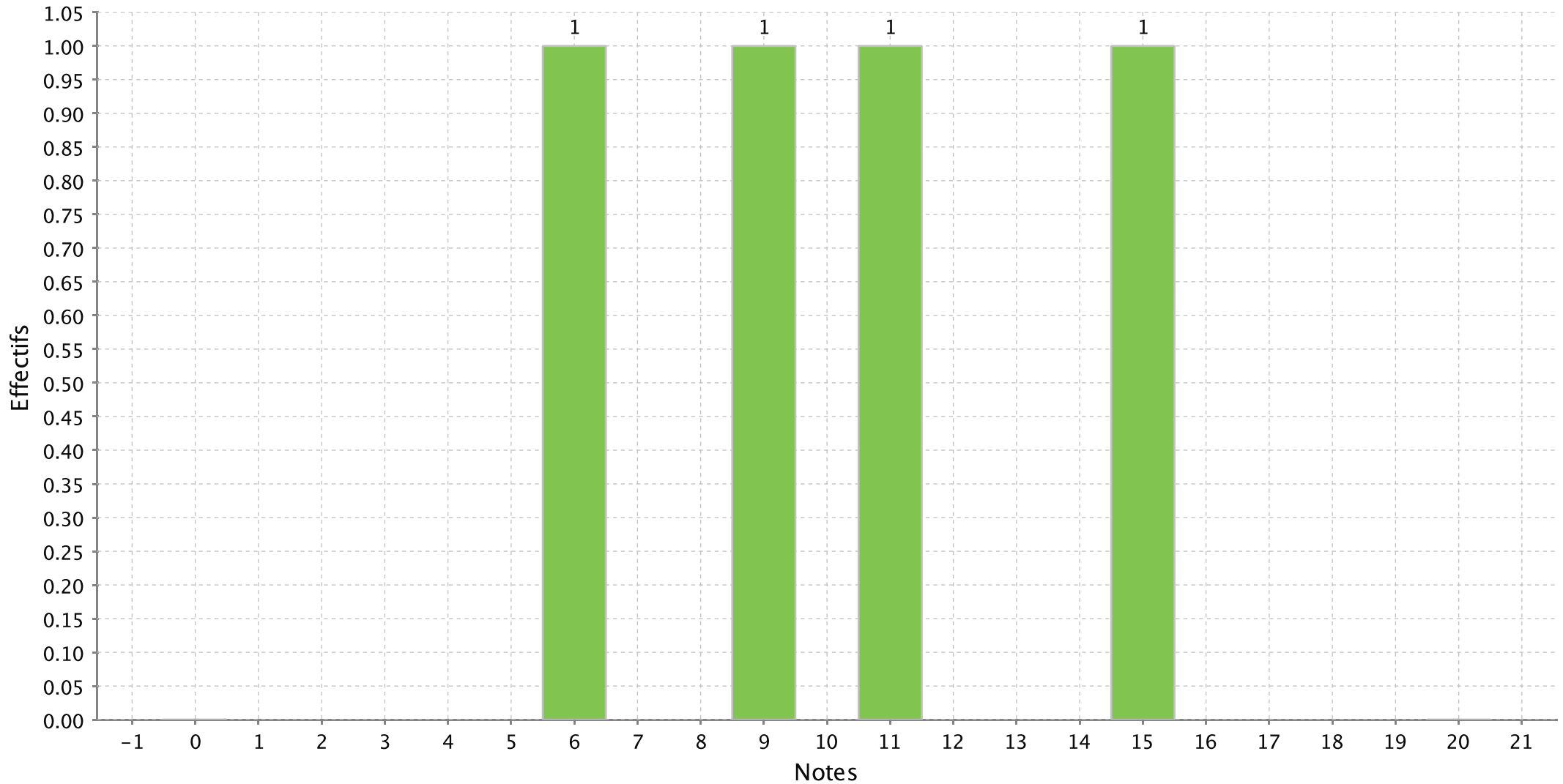

PS : Les notes sont arrondies de la manière suivante : 1.2 donne 1 ; 1.5 donne 2 ; 1.6 donne 2 ;

## Histogramme de l'épreuve : ORAL LVE (Ep.com) A/I russe du concours Lettres A/L Ulm

Nombre de candidats concernés : 5 - Nombre de candidats présents : 5 - Nombre de candidats absents : 0 - Nombre de candidats ayant rendu une copie blanche : 0

Note minimum :8.00

Note maximum :14.00

Moyenne :11.80

Ecart type :2.39

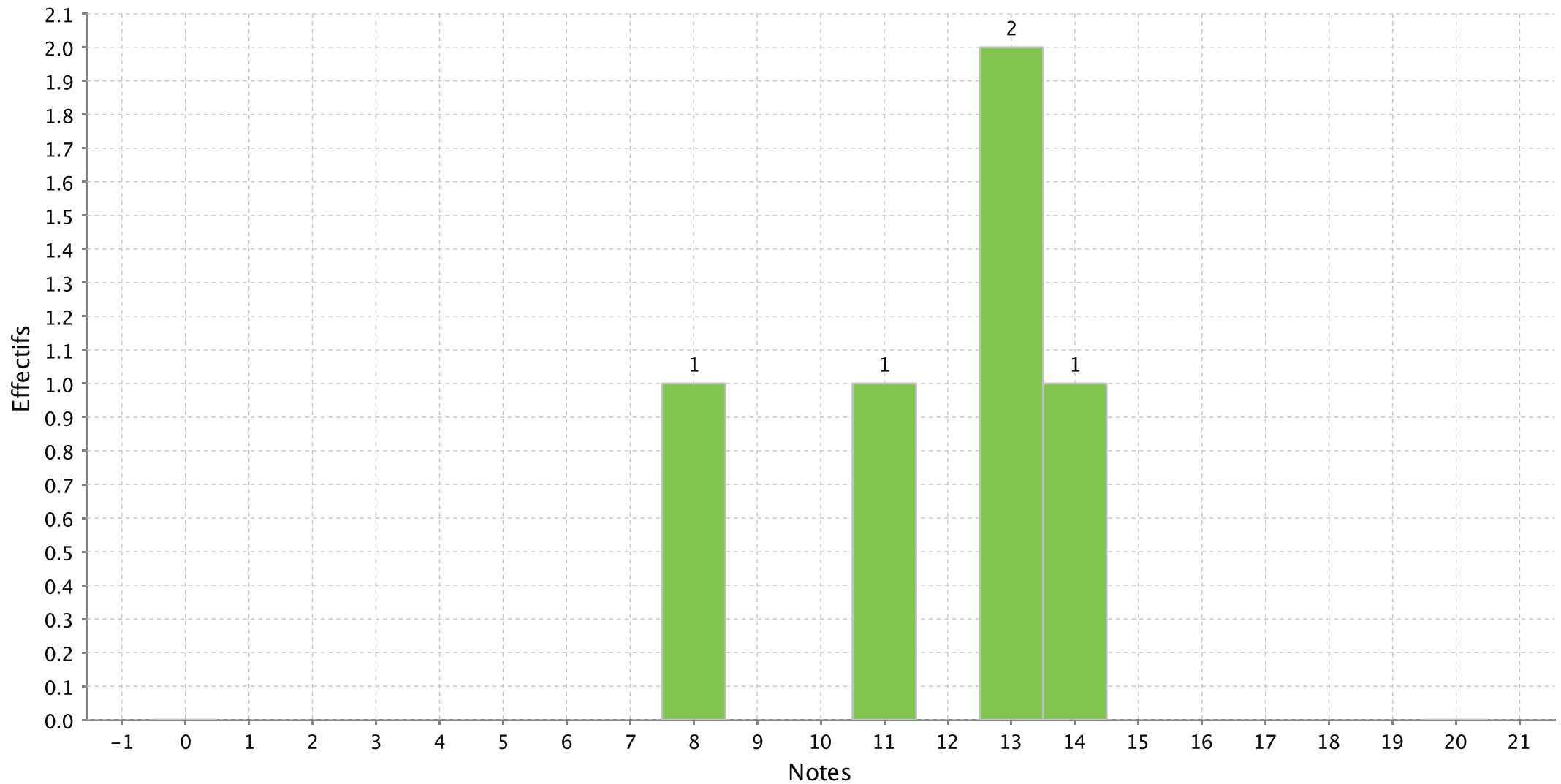

PS : Les notes sont arrondies de la manière suivante : 1.2 donne 1 ; 1.5 donne 2 ; 1.6 donne 2 ;

### Histogramme de l'épreuve : ORAL LVE (Ep.com) A/I portugais du concours Lettres A/L Ulm

Nombre de candidats concernés : 1 - Nombre de candidats présents : 1 - Nombre de candidats absents : 0 - Nombre de candidats ayant rendu une copie blanche : 0

Note minimum :18.00

Note maximum :18.00

Moyenne :18.00

Ecart type :

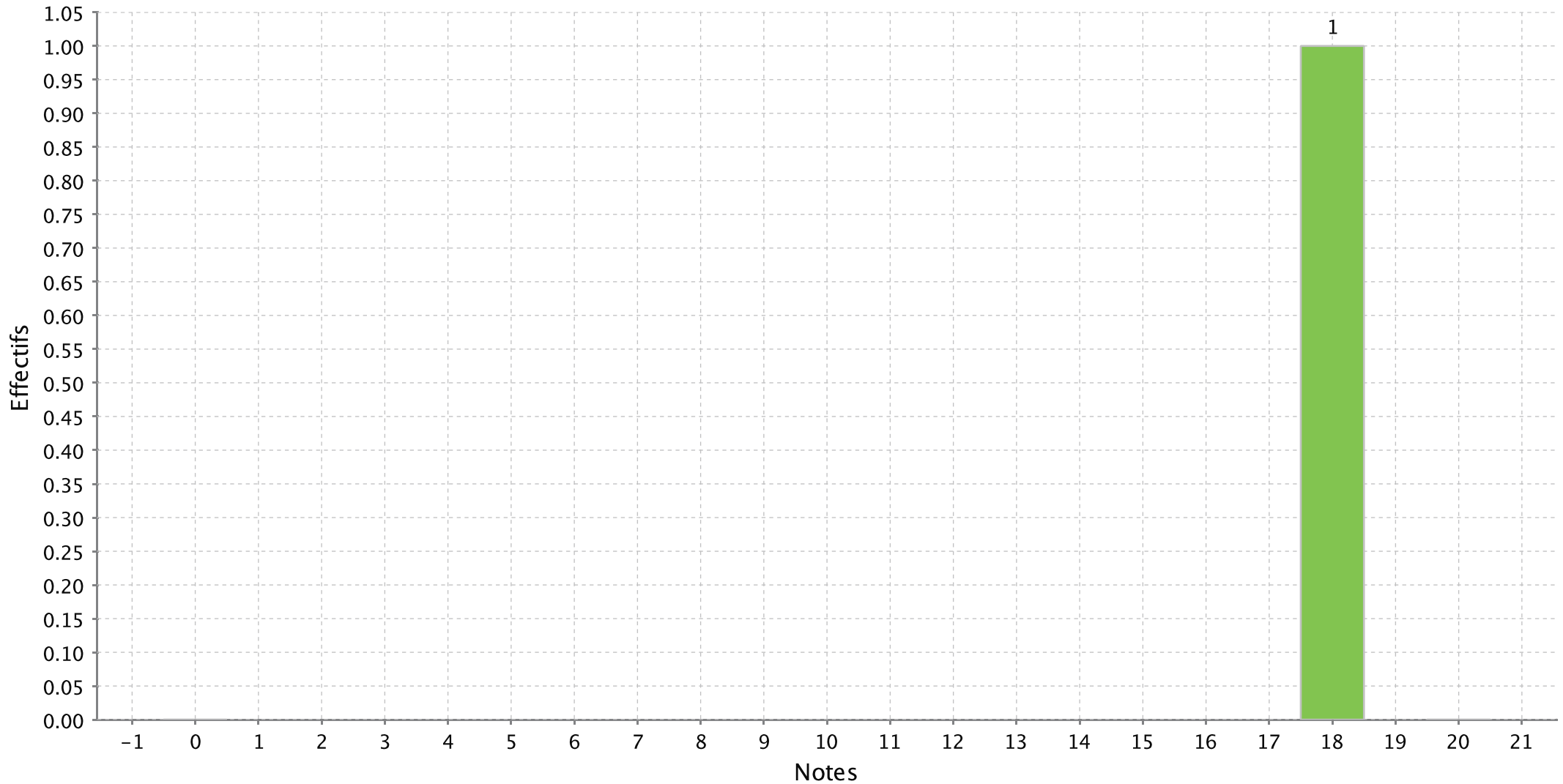

PS : Les notes sont arrondies de la manière suivante : 1.2 donne 1 ; 1.5 donne 2 ; 1.6 donne 2 ;

# Histogramme de l'épreuve : ORAL LVE (Ep.com) A/I grec moderne du concours Lettres A/L Ulm

Nombre de candidats concernés : 1 - Nombre de candidats présents : 1 - Nombre de candidats absents : 0 - Nombre de candidats ayant rendu une copie blanche : 0

Note minimum :13.50

Note maximum :13.50

Moyenne :13.50

Ecart type :

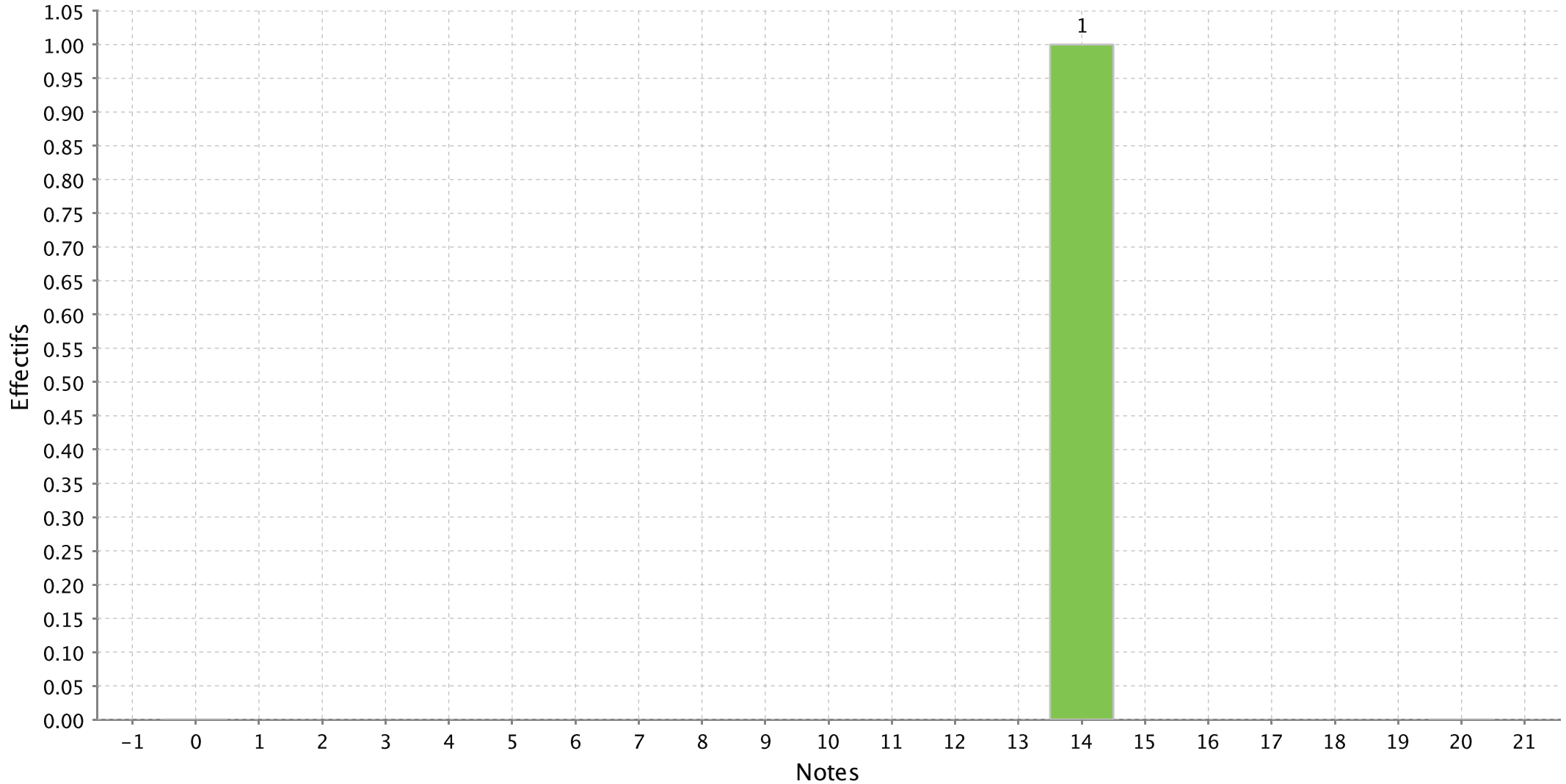

PS : Les notes sont arrondies de la manière suivante : 1.2 donne 1 ; 1.5 donne 2 ; 1.6 donne 2 ;