

Histogramme de l'épreuve : SSO Histoire U/F/C du concours Groupe B/L Sciences Sociales

Nombre de candidats concernés : 485 - Nombre de candidats présents : 466 - Nombre de candidats absents : 19 - Nombre de candidats ayant rendu une copie

Note minimum :0.00

Note maximum :19.00

Moyenne :7.54

Ecart type :4.03

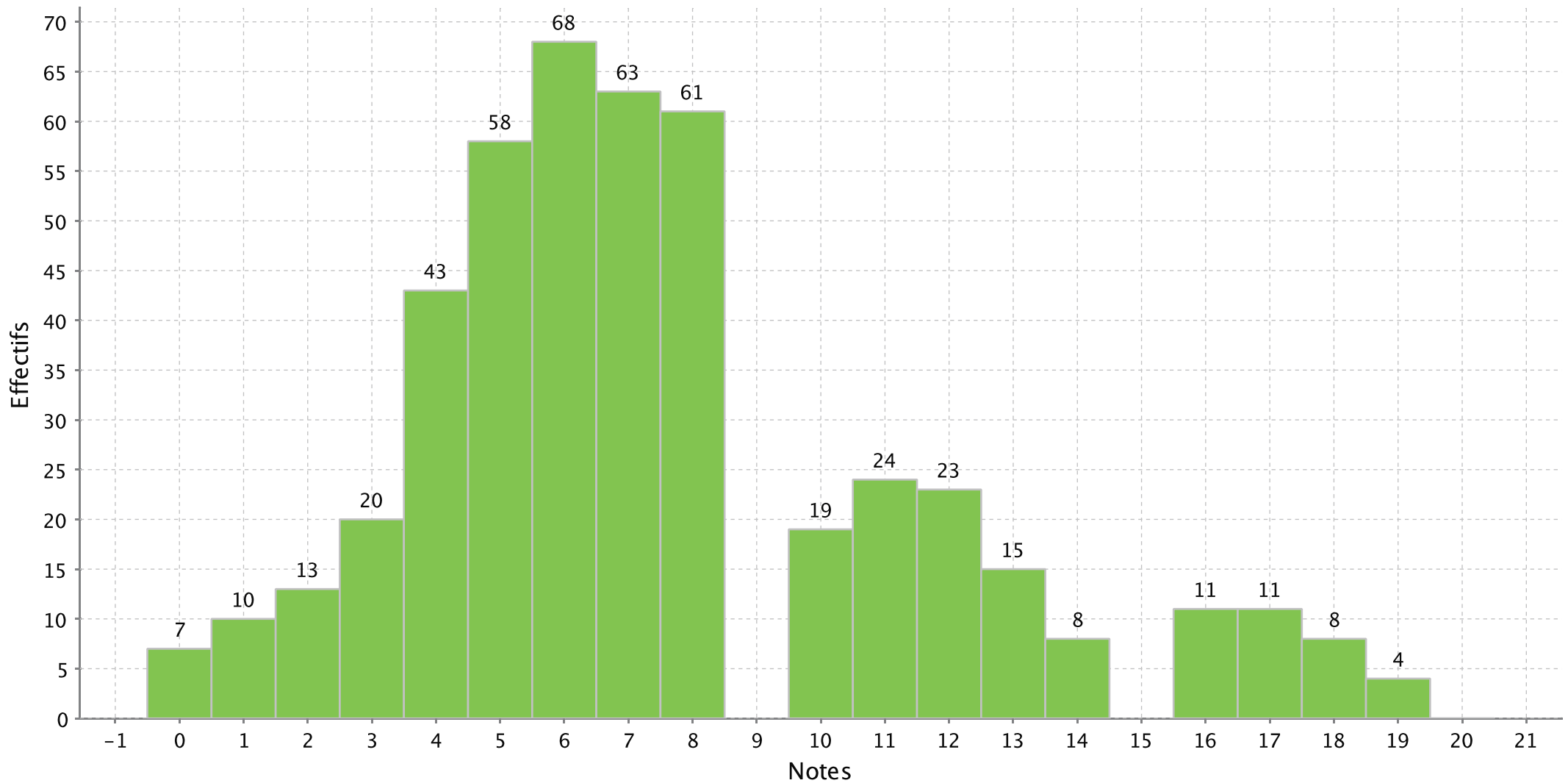

PS : Les notes sont arrondies de la manière suivante : 1.2 donne 1 ; 1.5 donne 2 ; 1.6 donne 2 ;

Histogramme de l'épreuve : SSO Philosophie U/F/C du concours Groupe B/L Sciences Sociales

Nombre de candidats concernés : 485 - Nombre de candidats présents : 453 - Nombre de candidats absents : 32 - Nombre de candidats ayant rendu une copie

Note minimum :0.00

Note maximum :18.00

Moyenne :7.04

Ecart type :3.23

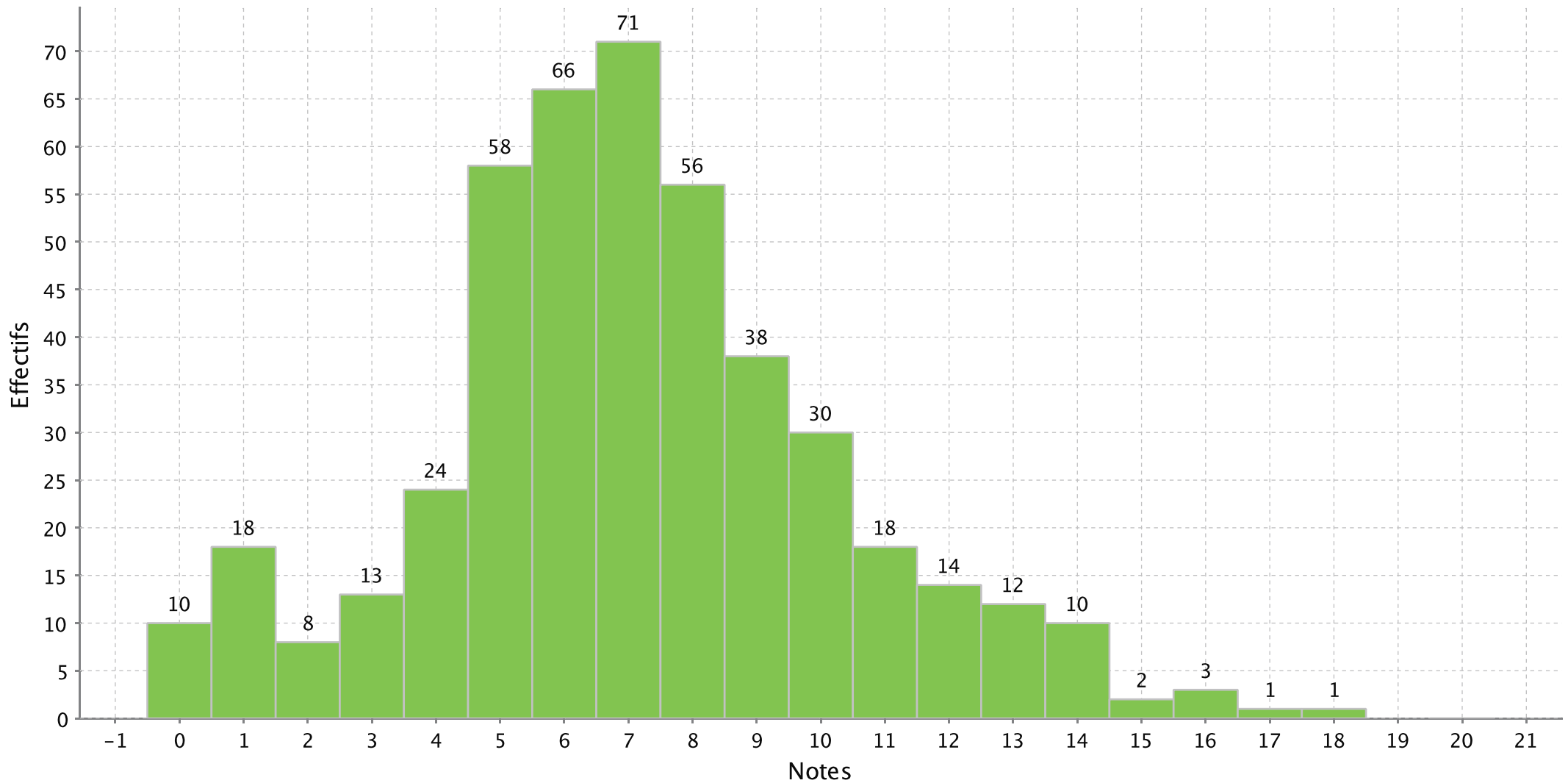

PS : Les notes sont arrondies de la manière suivante : 1.2 donne 1 ; 1.5 donne 2 ; 1.6 donne 2 ;

Histogramme de l'épreuve : SSO Mathematiques U/F/C du concours Groupe B/L Sciences Sociales

Nombre de candidats concernés : 485 - Nombre de candidats présents : 451 - Nombre de candidats absents : 34 - Nombre de candidats ayant rendu une copie

Note minimum :0.00

Note maximum :20.00

Moyenne :7.53

Ecart type :4.69

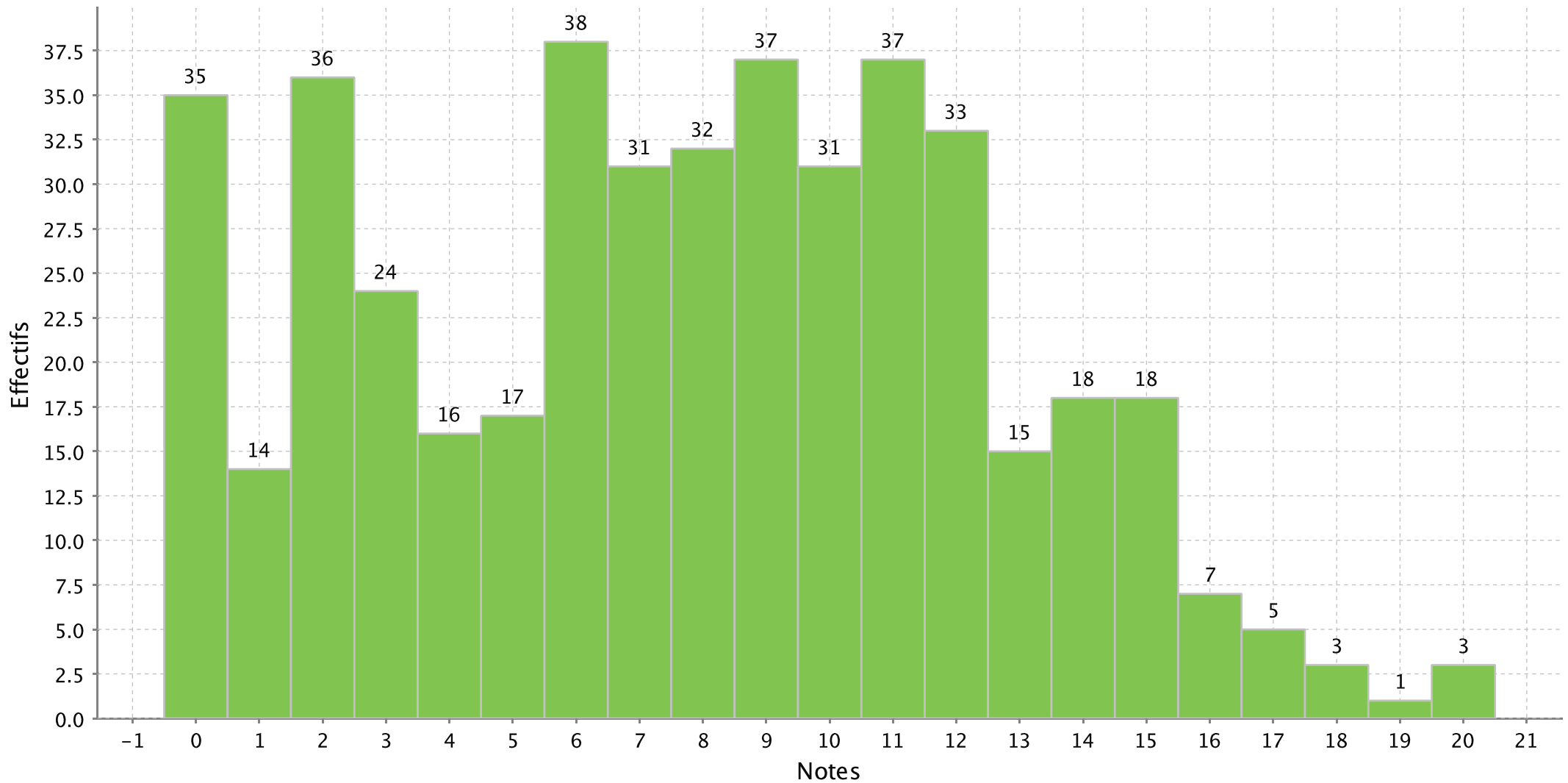

PS : Les notes sont arrondies de la manière suivante : 1.2 donne 1 ; 1.5 donne 2 ; 1.6 donne 2 ;

Histogramme de l'épreuve : SSO Sciences Sociales U/F/C du concours Groupe B/L Sciences Sociales

Nombre de candidats concernés : 485 - Nombre de candidats présents : 463 - Nombre de candidats absents : 22 - Nombre de candidats ayant rendu une copie

Note minimum :0.00

Note maximum :19.00

Moyenne :6.85

Ecart type :3.53

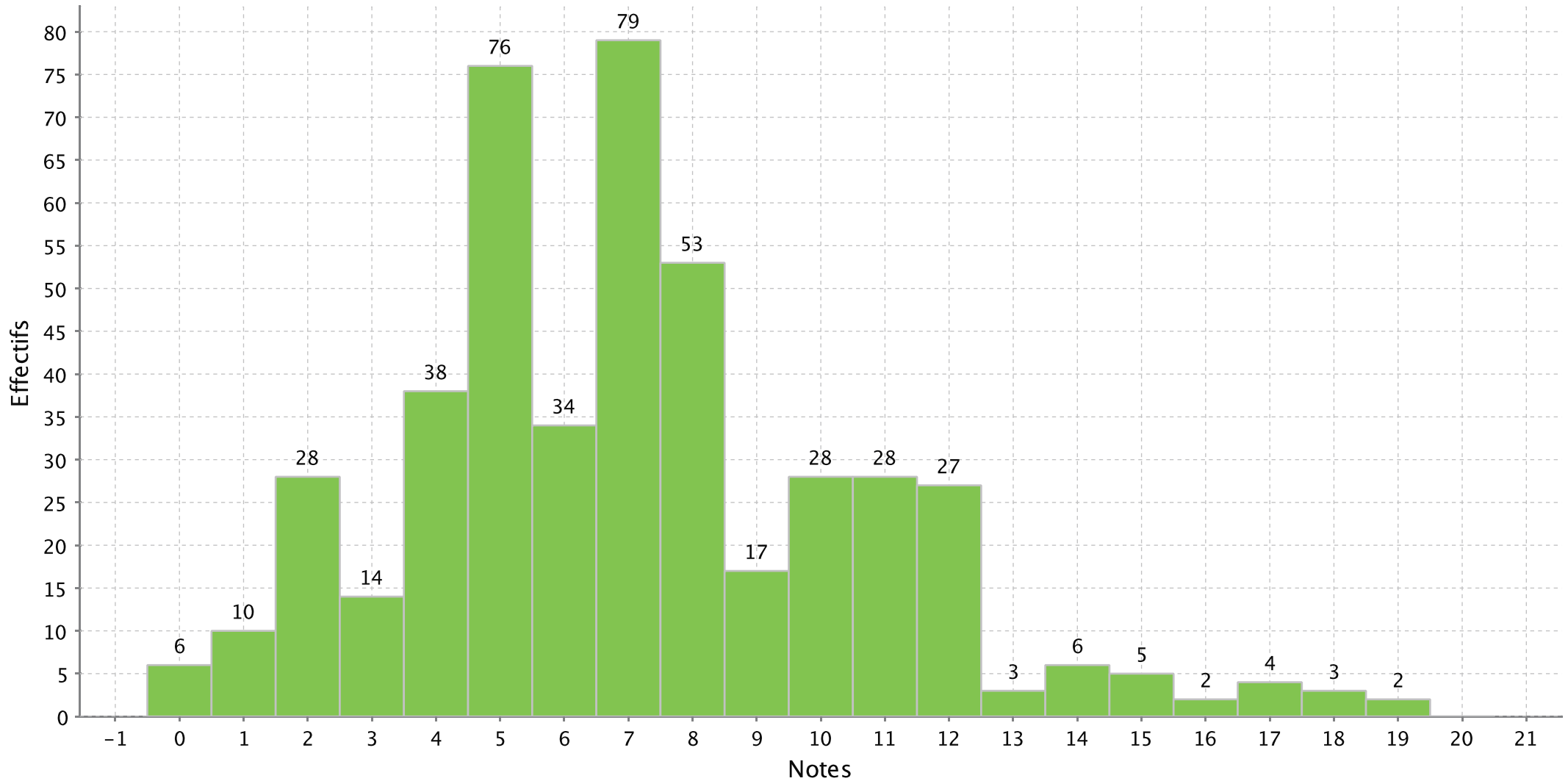

PS : Les notes sont arrondies de la manière suivante : 1.2 donne 1 ; 1.5 donne 2 ; 1.6 donne 2 ;

Histogramme de l'épreuve : SSO Option U/F italien du concours Groupe B/L Sciences Sociales

Nombre de candidats concernés : 11 - Nombre de candidats présents : 11 - Nombre de candidats absents : 0 - Nombre de candidats ayant rendu une copie blanche :

Note minimum :0.00

Note maximum :18.00

Moyenne :10.82

Ecart type :5.34

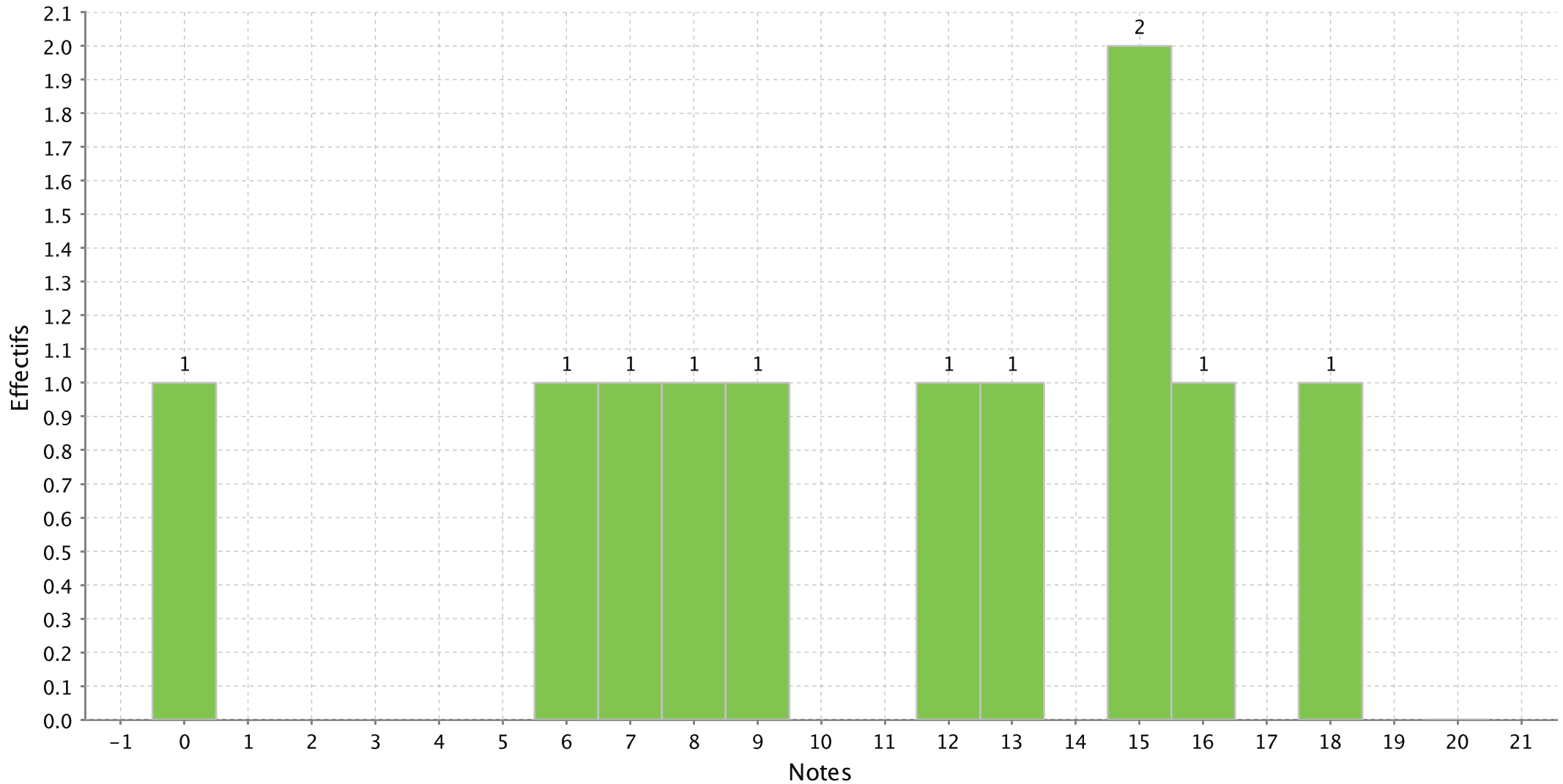

PS : Les notes sont arrondies de la manière suivante : 1.2 donne 1 ; 1.5 donne 2 ; 1.6 donne 2 ;

Histogramme de l'épreuve : SSO Option U/F russe du concours Groupe B/L Sciences Sociales

Nombre de candidats concernés : 4 - Nombre de candidats présents : 4 - Nombre de candidats absents : 0 - Nombre de candidats ayant rendu une copie blanche : 0

Note minimum :7.00

Note maximum :16.00

Moyenne :11.25

Ecart type :4.43

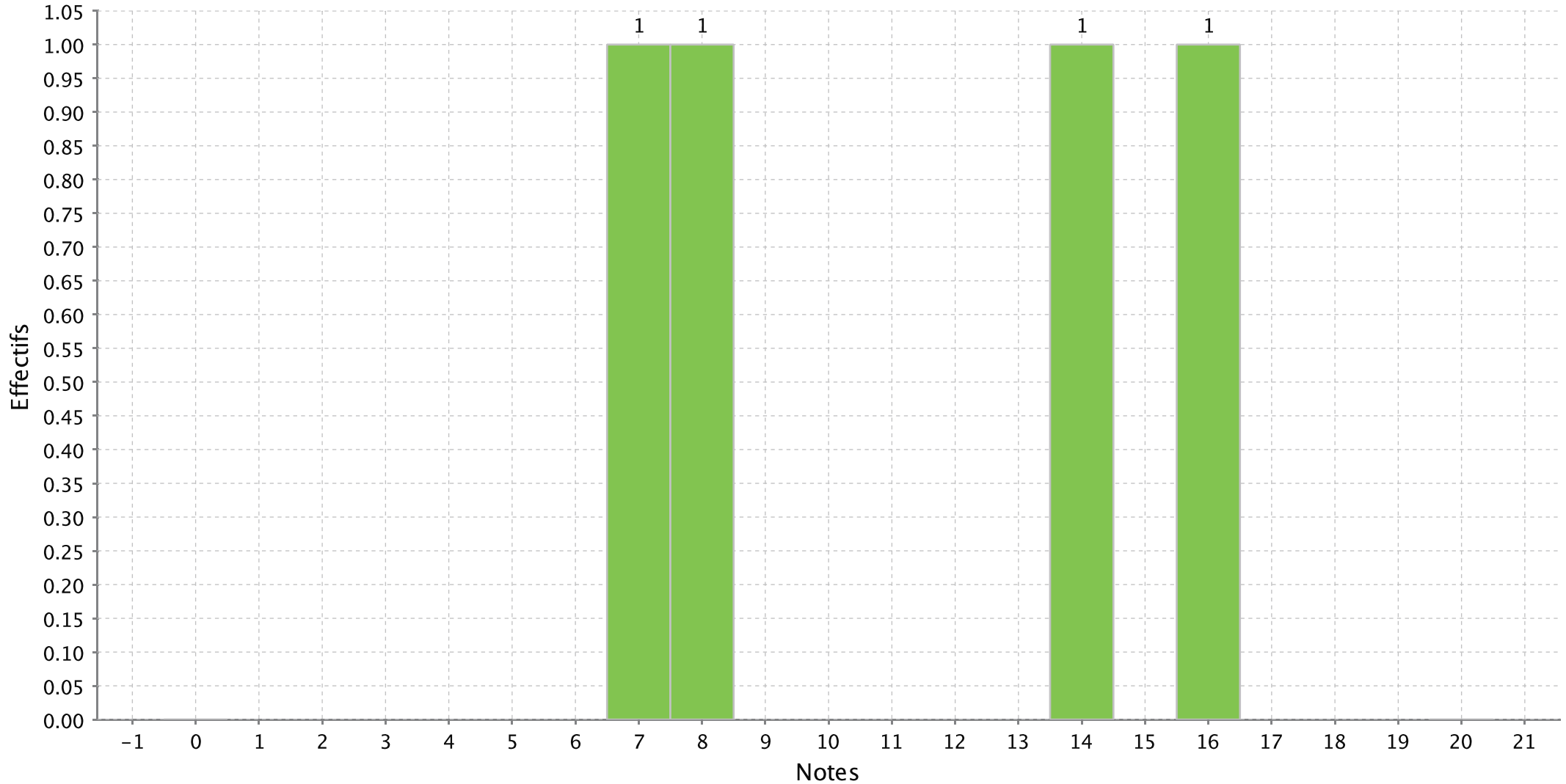

PS : Les notes sont arrondies de la manière suivante : 1.2 donne 1 ; 1.5 donne 2 ; 1.6 donne 2 ;

Histogramme de l'épreuve : SSO Option U/F version latin du concours Groupe B/L Sciences Sociales

Nombre de candidats concernés : 38 - Nombre de candidats présents : 37 - Nombre de candidats absents : 1 - Nombre de candidats ayant rendu une copie blanche :

Note minimum :2.00

Note maximum :18.50

Moyenne :11.55

Ecart type :4.13

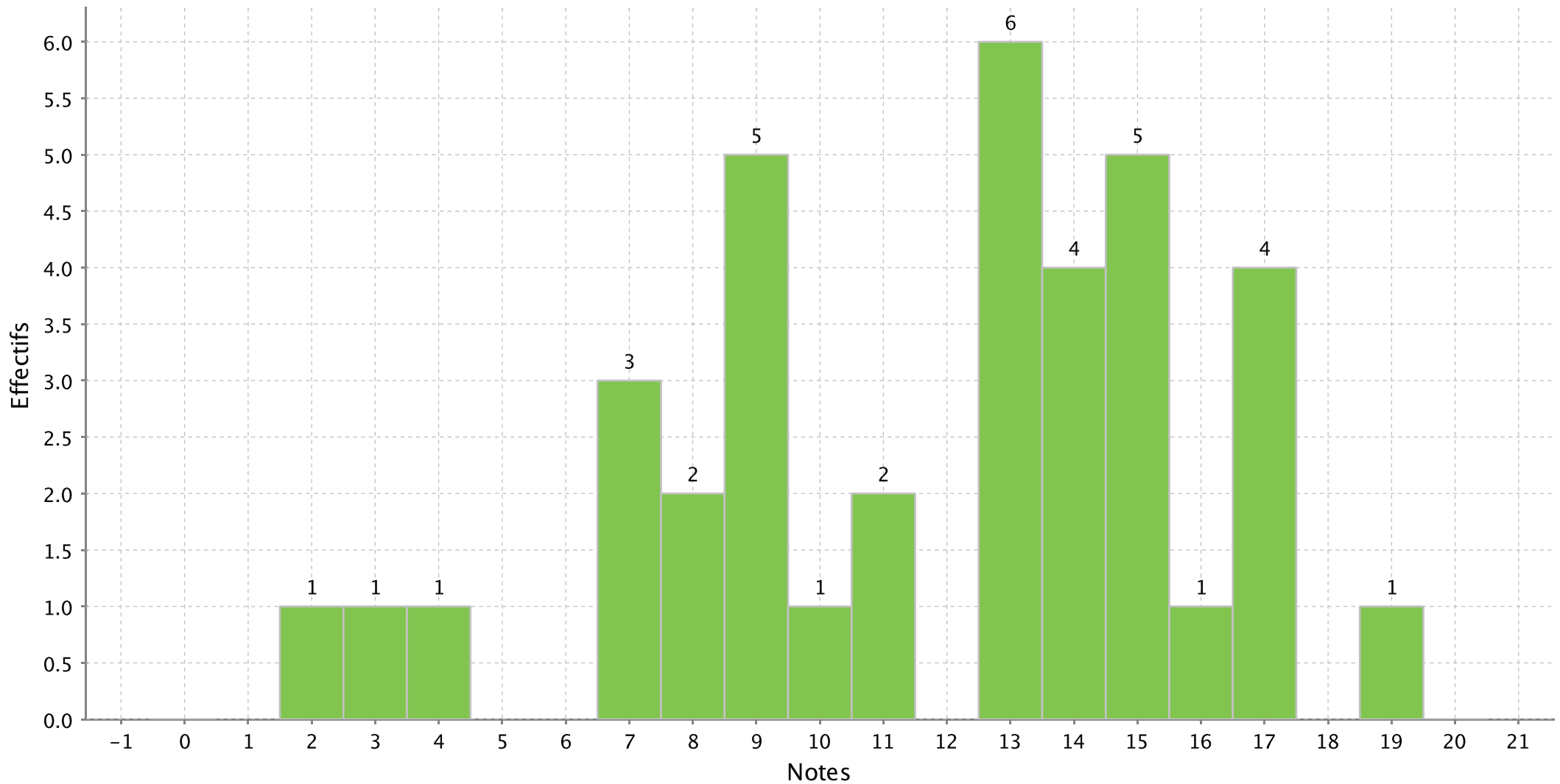

PS : Les notes sont arrondies de la manière suivante : 1.2 donne 1 ; 1.5 donne 2 ; 1.6 donne 2 ;

Histogramme de l'épreuve : SSO Option U/F version grec du concours Groupe B/L Sciences Sociales

Nombre de candidats concernés : 5 - Nombre de candidats présents : 5 - Nombre de candidats absents : 0 - Nombre de candidats ayant rendu une copie blanche : 0

Note minimum :6.00

Note maximum :16.00

Moyenne :12.00

Ecart type :4.06

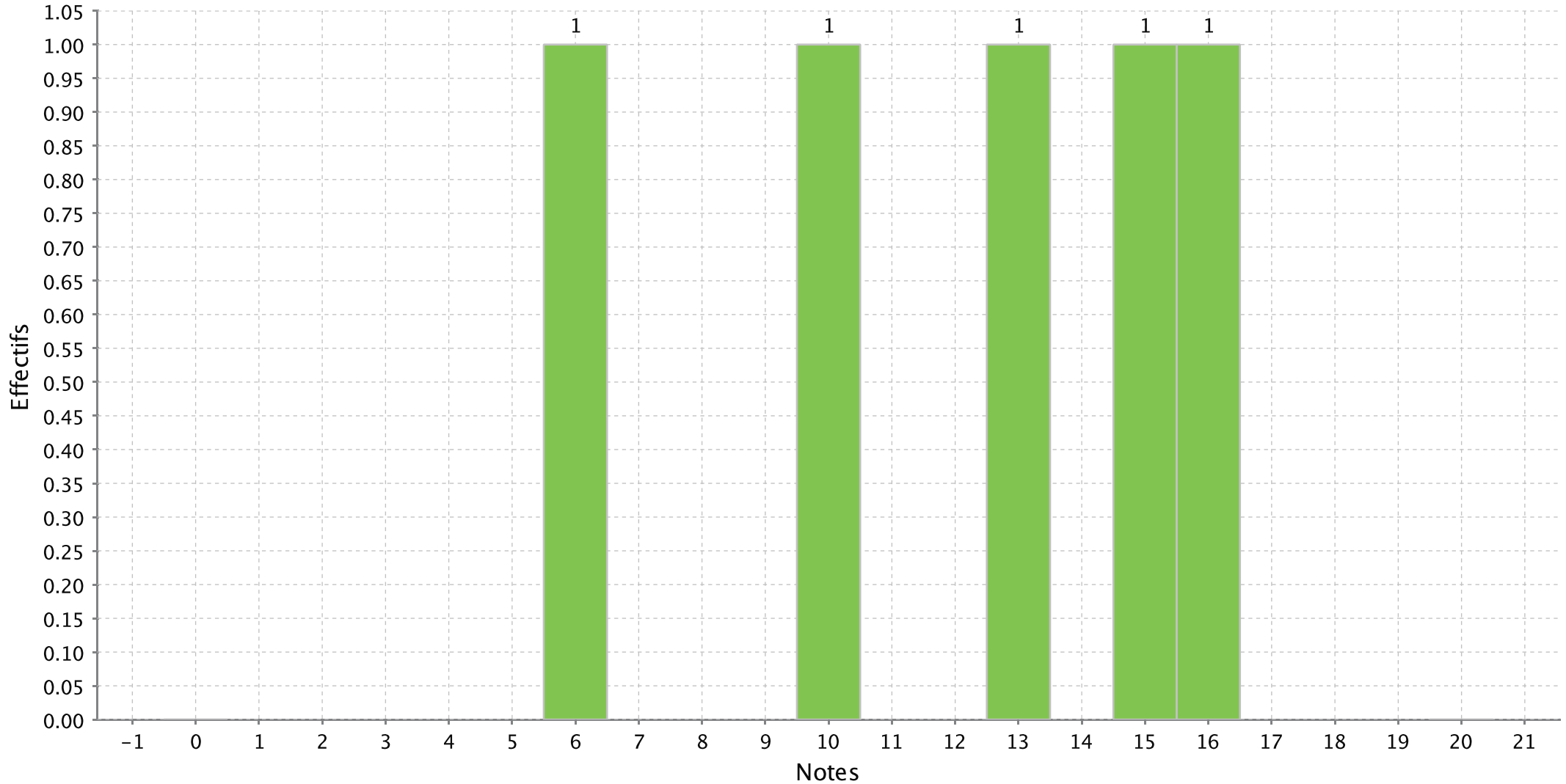

PS : Les notes sont arrondies de la manière suivante : 1.2 donne 1 ; 1.5 donne 2 ; 1.6 donne 2 ;

Histogramme de l'épreuve : SSO Option U/F allemand du concours Groupe B/L Sciences Sociales

Nombre de candidats concernés : 65 - Nombre de candidats présents : 60 - Nombre de candidats absents : 5 - Nombre de candidats ayant rendu une copie blanche :

Note minimum :0.00

Note maximum :17.00

Moyenne :6.40

Ecart type :4.48

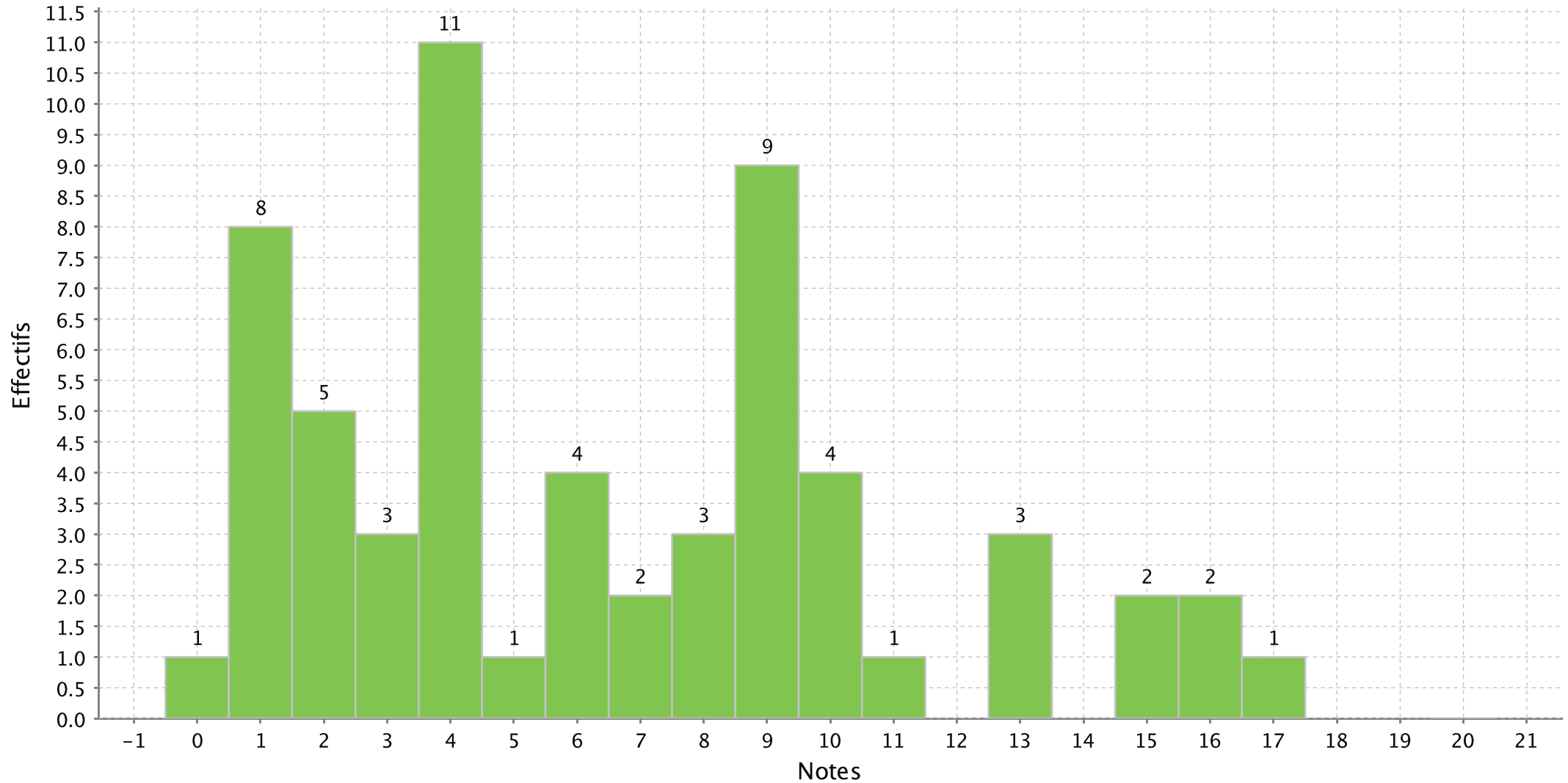

PS : Les notes sont arrondies de la manière suivante : 1.2 donne 1 ; 1.5 donne 2 ; 1.6 donne 2 ;

Histogramme de l'épreuve : SSO Option U/F anglais du concours Groupe B/L Sciences Sociales

Nombre de candidats concernés : 205 - Nombre de candidats présents : 181 - Nombre de candidats absents : 24 - Nombre de candidats ayant rendu une copie

Note minimum :0.00

Note maximum :18.50

Moyenne :7.09

Ecart type :4.39

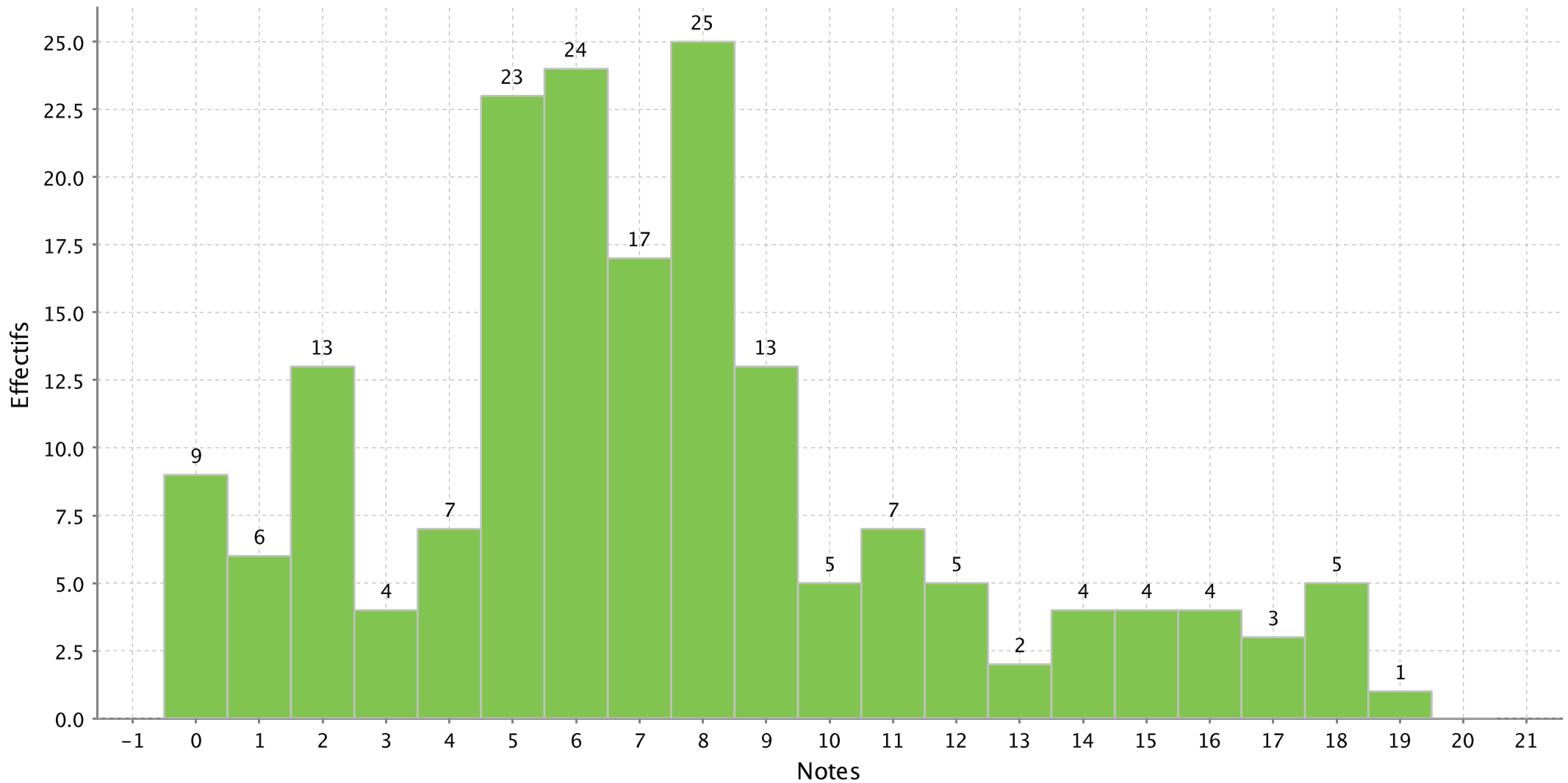

PS : Les notes sont arrondies de la manière suivante : 1.2 donne 1 ; 1.5 donne 2 ; 1.6 donne 2 ;

Histogramme de l'épreuve : SSO Option U/F géographie du concours Groupe B/L Sciences Sociales

Nombre de candidats concernés : 121 - Nombre de candidats présents : 115 - Nombre de candidats absents : 6 - Nombre de candidats ayant rendu une copie blanche

Note minimum :0.00

Note maximum :18.00

Moyenne :8.14

Ecart type :3.89

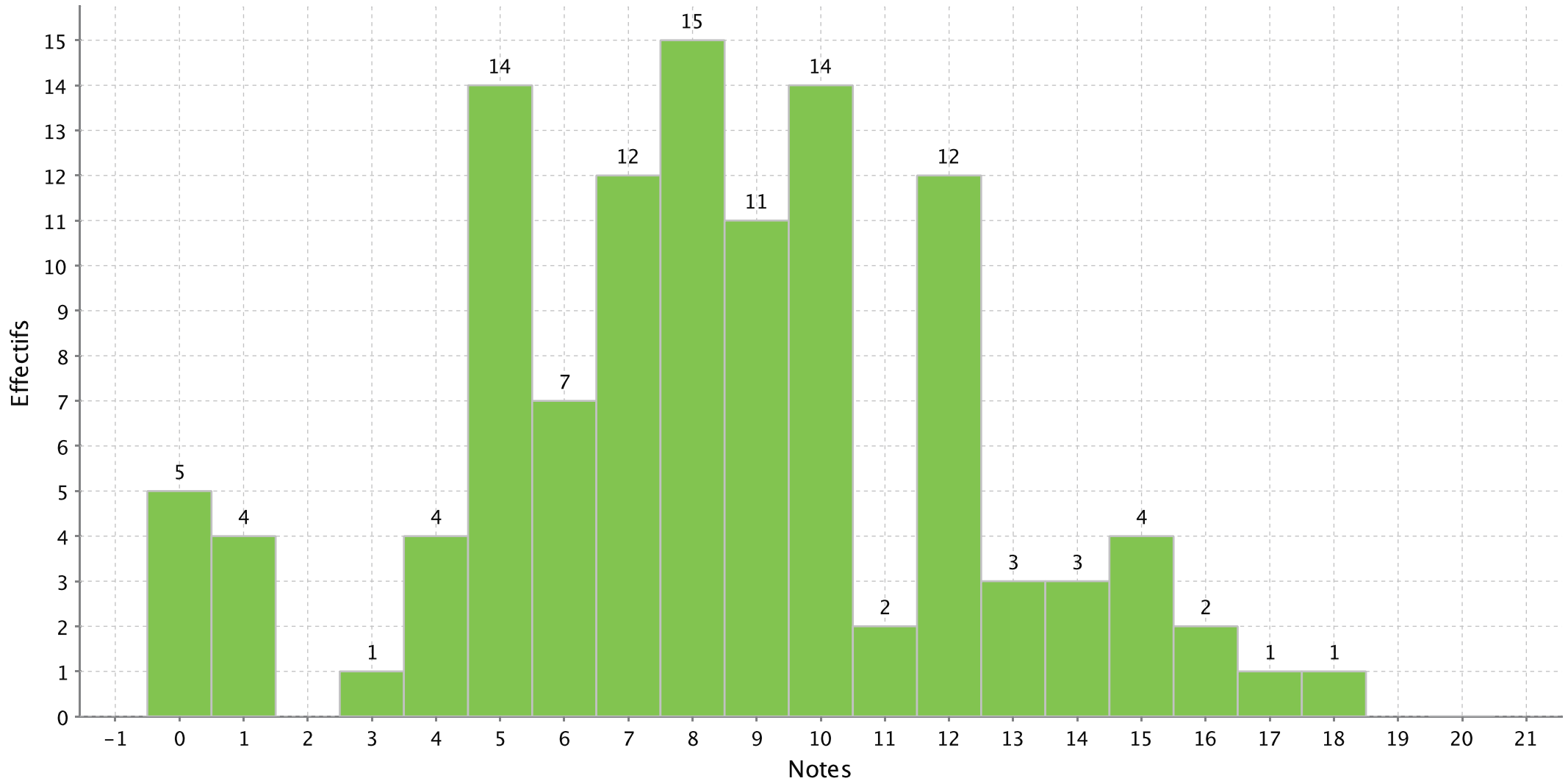

PS : Les notes sont arrondies de la manière suivante : 1.2 donne 1 ; 1.5 donne 2 ; 1.6 donne 2 ;

Histogramme de l'épreuve : SSO Option U/F espagnol du concours Groupe B/L Sciences Sociales

Nombre de candidats concernés : 36 - Nombre de candidats présents : 34 - Nombre de candidats absents : 2 - Nombre de candidats ayant rendu une copie blanche :

Note minimum :0.00

Note maximum :15.00

Moyenne :7.84

Ecart type :3.72

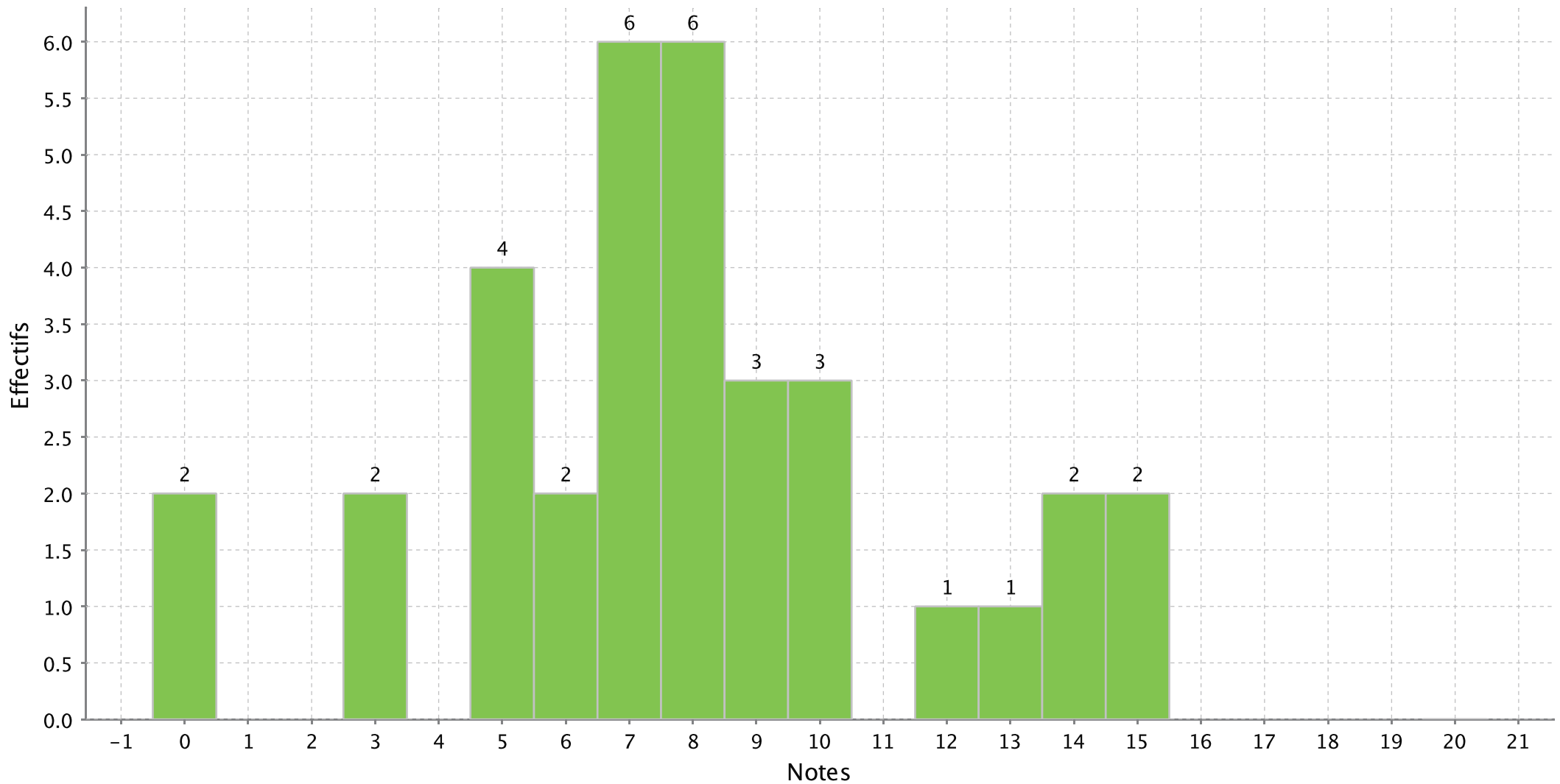

PS : Les notes sont arrondies de la manière suivante : 1.2 donne 1 ; 1.5 donne 2 ; 1.6 donne 2 ;

Histogramme de l'épreuve : SSO Francais U/F du concours Groupe B/L Sciences Sociales

Nombre de candidats concernés : 485 - Nombre de candidats présents : 450 - Nombre de candidats absents : 35 - Nombre de candidats ayant rendu une copie

Note minimum :0.00

Note maximum :18.00

Moyenne :6.35

Ecart type :3.80

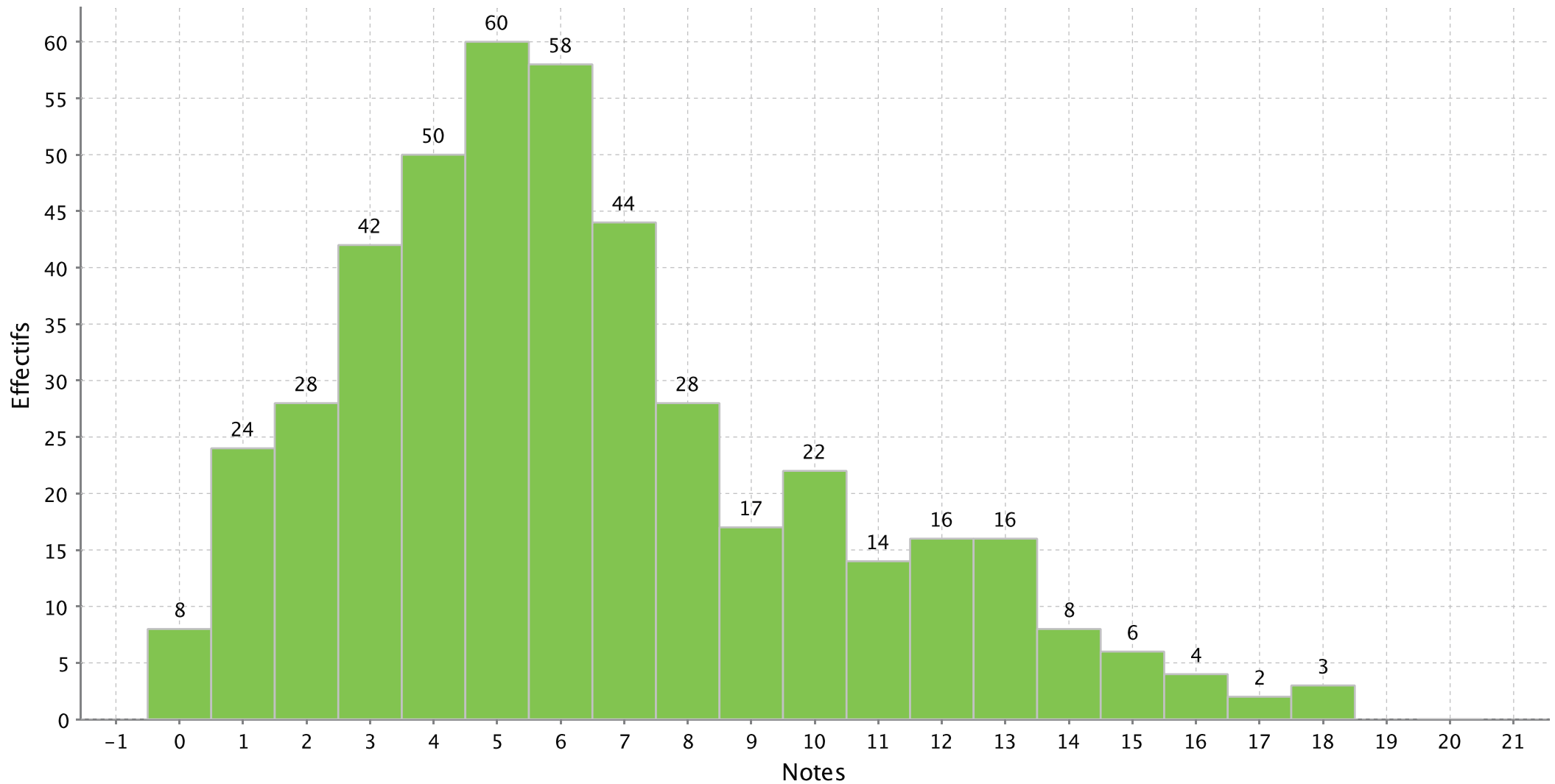

PS : Les notes sont arrondies de la manière suivante : 1.2 donne 1 ; 1.5 donne 2 ; 1.6 donne 2 ;

Histogramme de l'épreuve : ORAL HISTOIRE (BQ SOC) du concours Groupe B/L Sciences Sociales

Nombre de candidats concernés : 55 - Nombre de candidats présents : 55 - Nombre de candidats absents : 0 - Nombre de candidats ayant rendu une copie blanche :

Note minimum :3,00

Note maximum :18,00

Moyenne :10,18

Ecart type :4,07

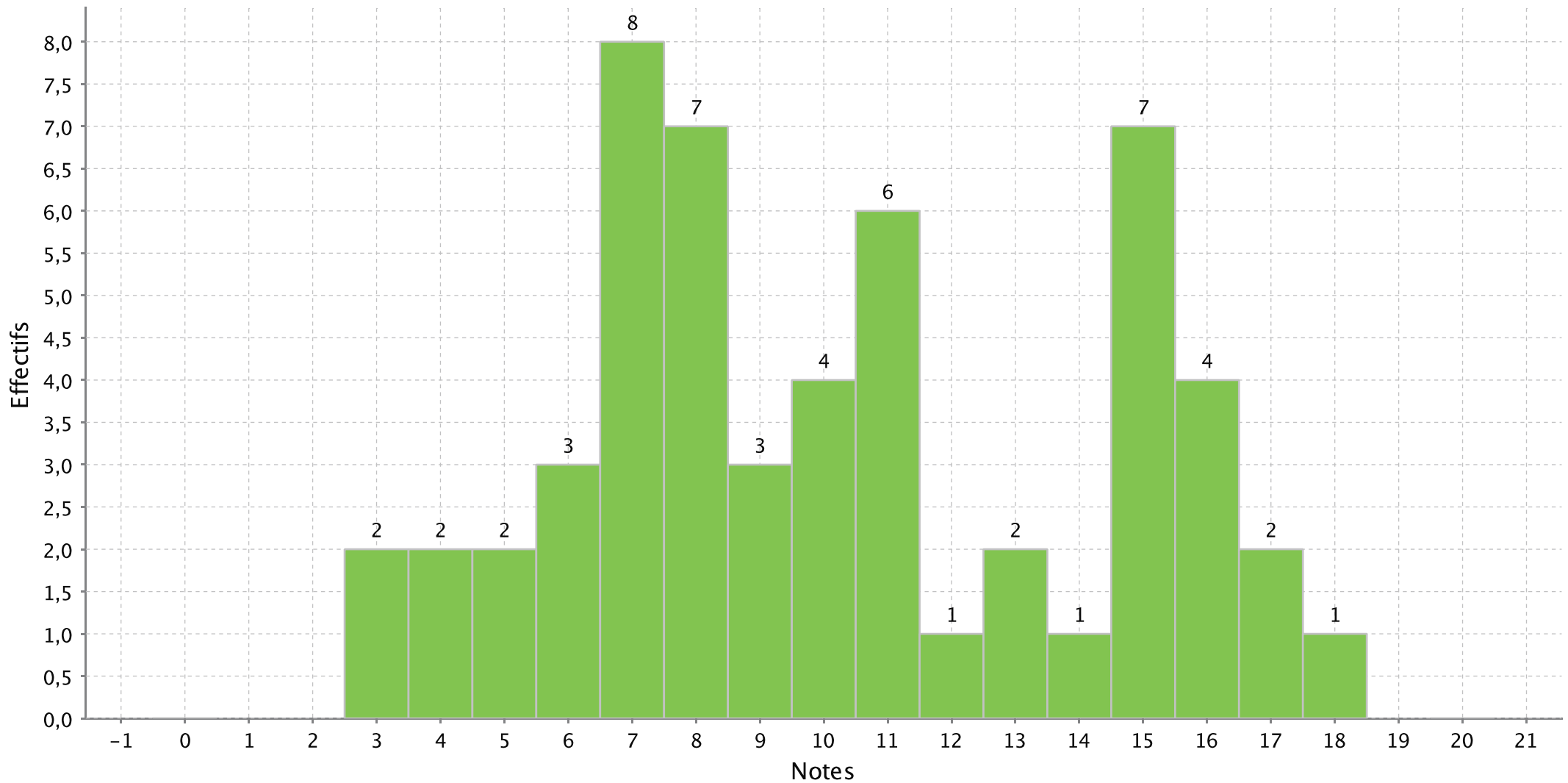

PS : Les notes sont arrondies de la manière suivante : 1.2 donne 1 ; 1.5 donne 2 ; 1.6 donne 2 ;

Histogramme de l'épreuve : ORAL FRANCAIS (BQ SOC) du concours Groupe B/L Sciences Sociales

Nombre de candidats concernés : 55 - Nombre de candidats présents : 55 - Nombre de candidats absents : 0 - Nombre de candidats ayant rendu une copie blanche :

Note minimum :1,00

Note maximum :19,00

Moyenne :6,62

Ecart type :4,72

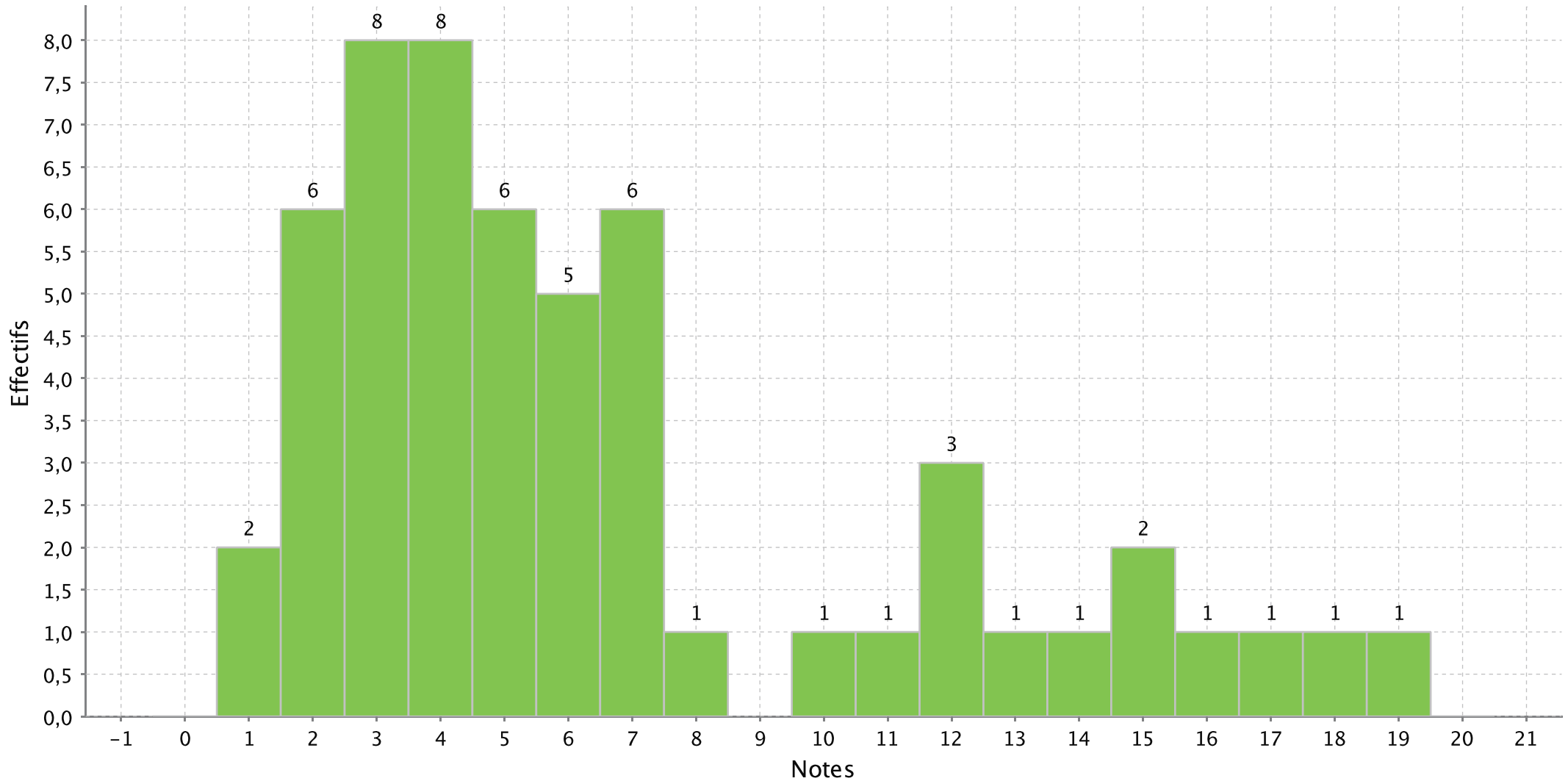

PS : Les notes sont arrondies de la manière suivante : 1.2 donne 1 ; 1.5 donne 2 ; 1.6 donne 2 ;

Histogramme de l'épreuve : SSO Doc Langue Vivante Ulm (O) allemand du concours Groupe B/L Sciences Sociales

Nombre de candidats concernés : 11 - Nombre de candidats présents : 11 - Nombre de candidats absents : 0 - Nombre de candidats ayant rendu une copie blanche :

Note minimum :3,00

Note maximum :16,00

Moyenne :9,91

Ecart type :4,50

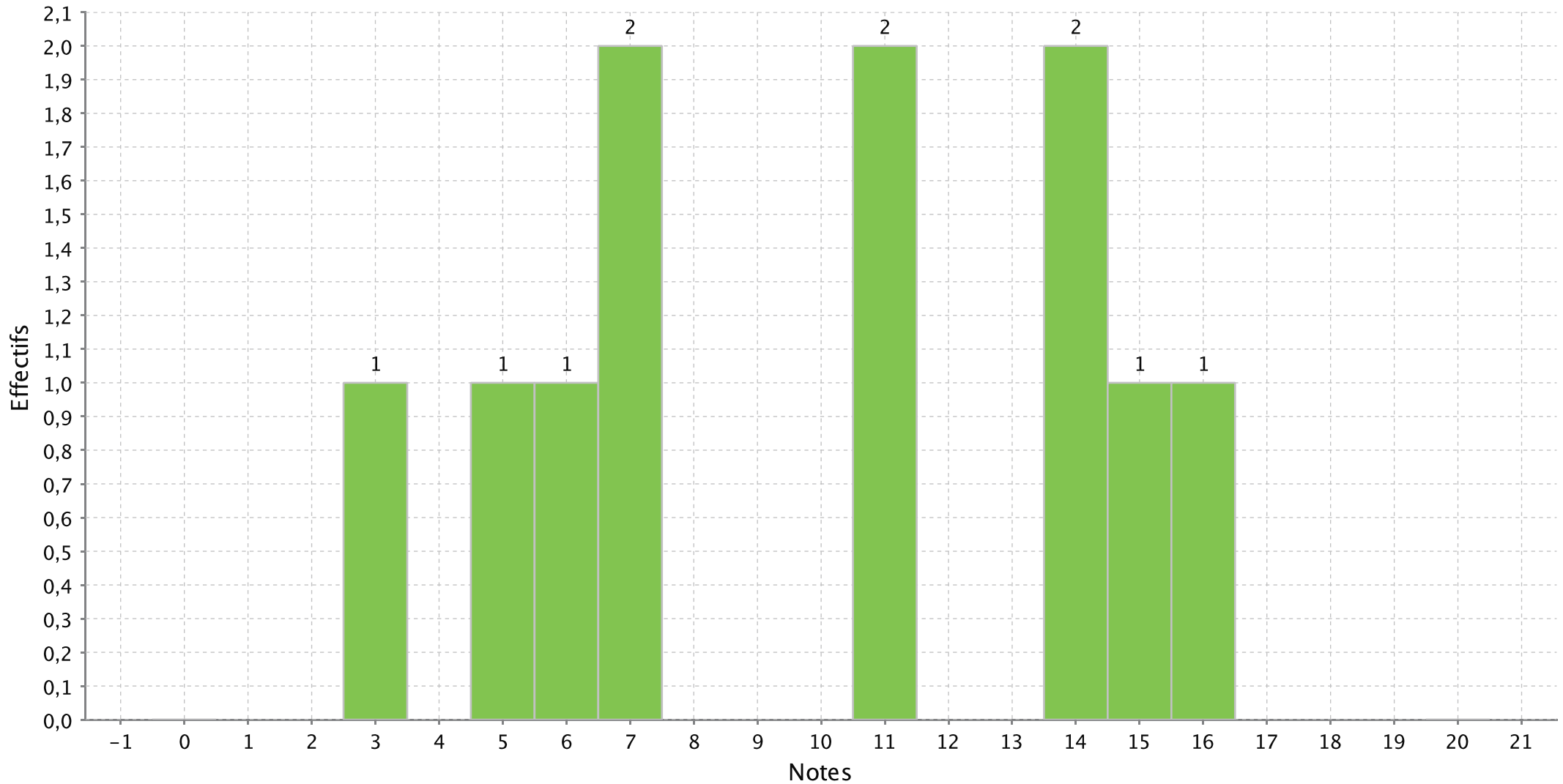

PS : Les notes sont arrondies de la manière suivante : 1.2 donne 1 ; 1.5 donne 2 ; 1.6 donne 2 ;

Histogramme de l'épreuve : SSO Doc Langue Vivante Ulm (O) anglais du concours Groupe B/L Sciences Sociales

Nombre de candidats concernés : 36 - Nombre de candidats présents : 36 - Nombre de candidats absents : 0 - Nombre de candidats ayant rendu une copie blanche :

Note minimum :1,00

Note maximum :19,00

Moyenne :9,08

Ecart type :4,21

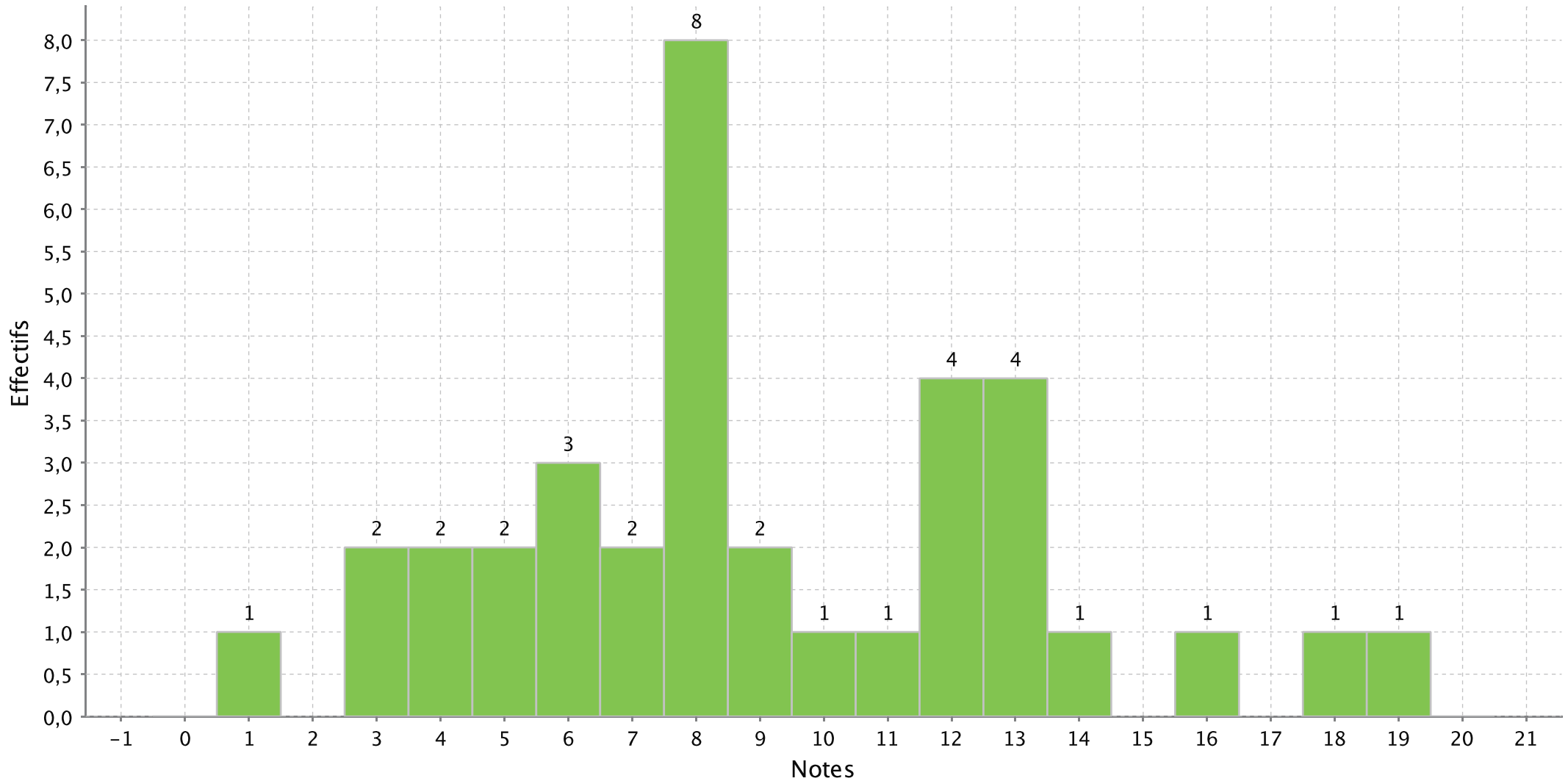

PS : Les notes sont arrondies de la manière suivante : 1.2 donne 1 ; 1.5 donne 2 ; 1.6 donne 2 ;

Histogramme de l'épreuve : SSO Doc Langue Vivante Ulm (O) espagnol du concours Groupe B/L Sciences Sociales

Nombre de candidats concernés : 4 - Nombre de candidats présents : 4 - Nombre de candidats absents : 0 - Nombre de candidats ayant rendu une copie blanche : 0

Note minimum :6,00

Note maximum :15,00

Moyenne :11,50

Ecart type :4,04

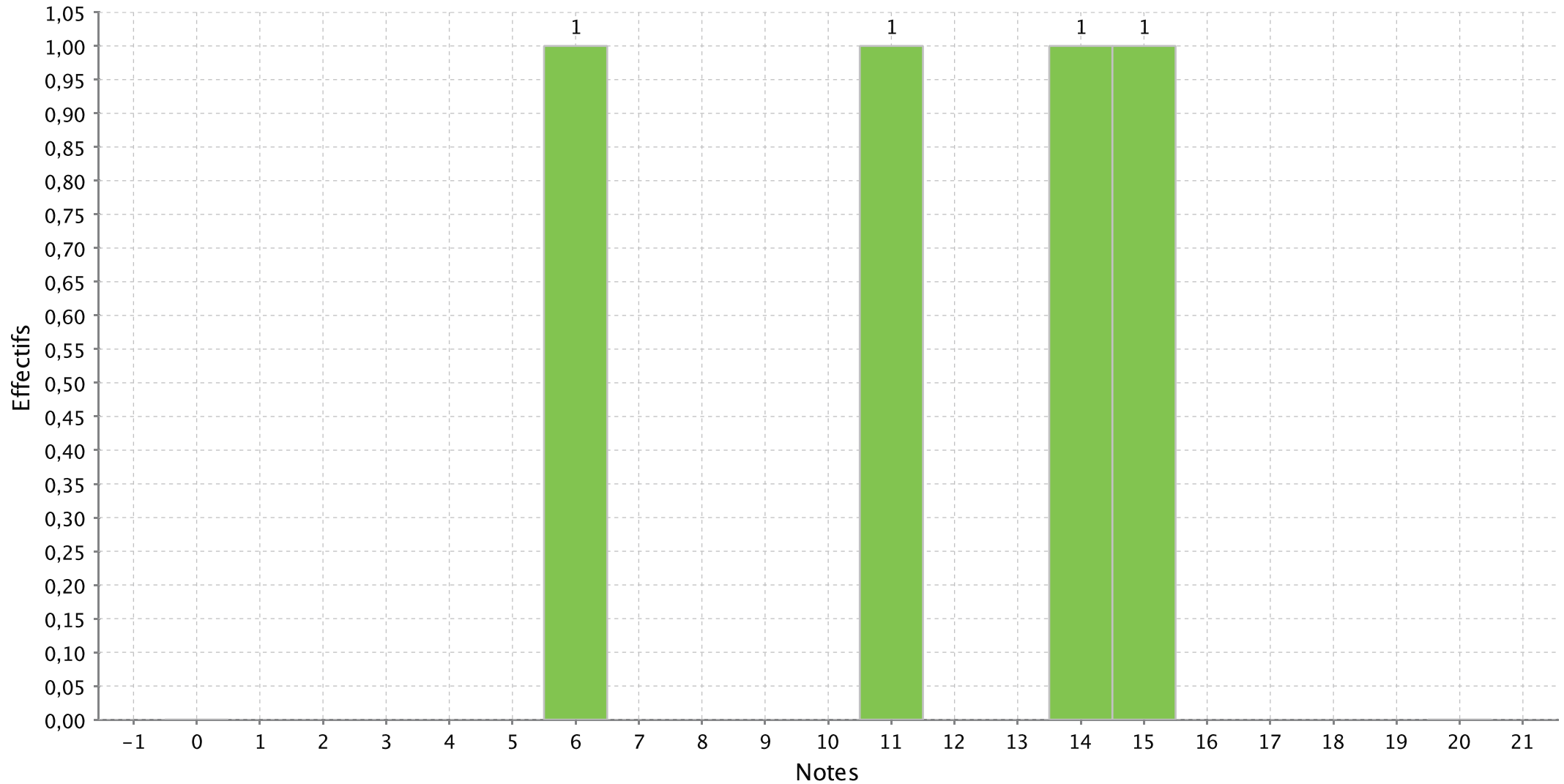

PS : Les notes sont arrondies de la manière suivante : 1.2 donne 1 ; 1.5 donne 2 ; 1.6 donne 2 ;

Histogramme de l'épreuve : SSO Doc Langue Vivante Ulm (O) italien du concours Groupe B/L Sciences Sociales

Nombre de candidats concernés : 2 - Nombre de candidats présents : 2 - Nombre de candidats absents : 0 - Nombre de candidats ayant rendu une copie blanche : 0

Note minimum :12,00

Note maximum :14,00

Moyenne :13,00

Ecart type :1,41

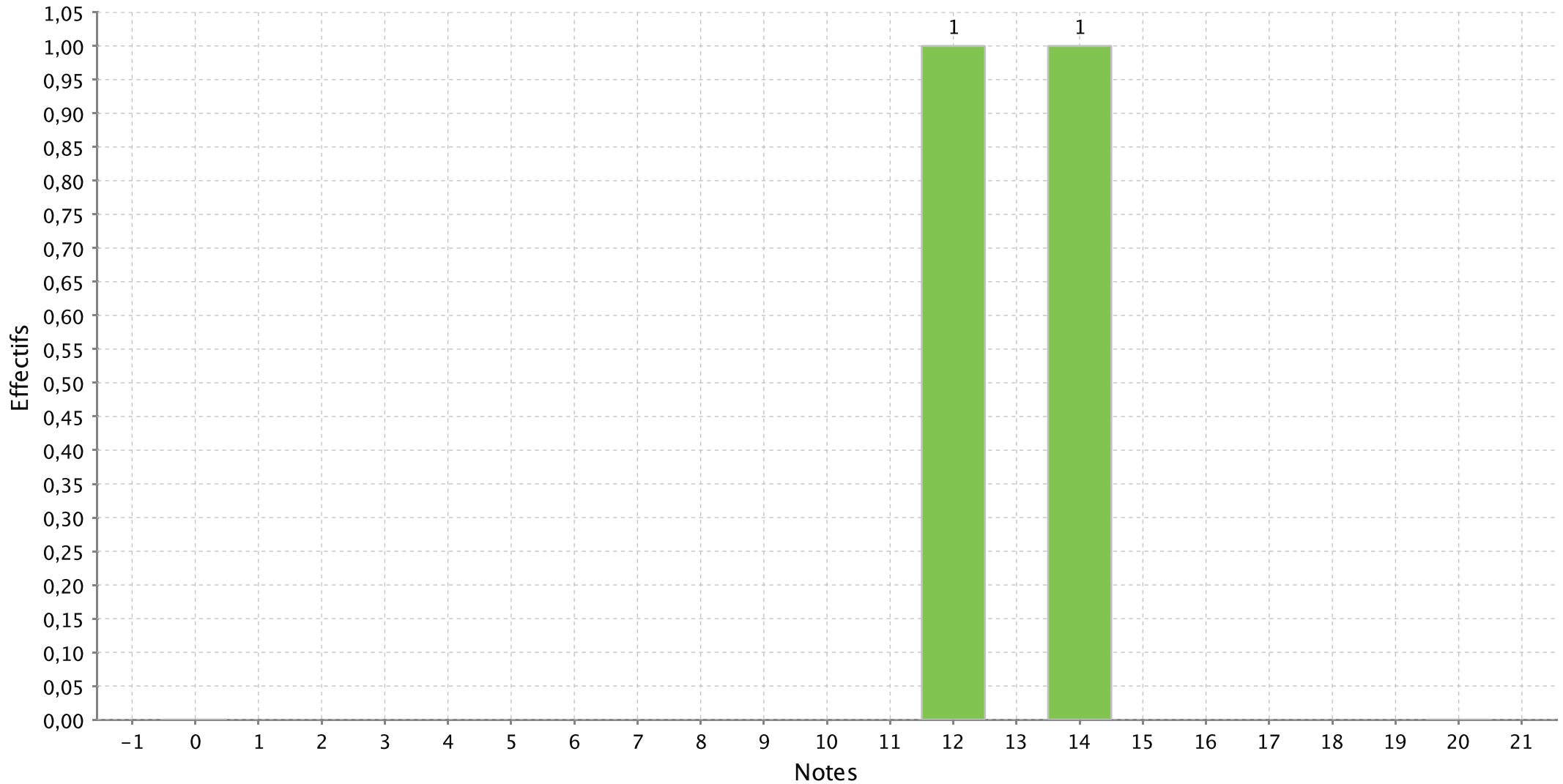

PS : Les notes sont arrondies de la manière suivante : 1.2 donne 1 ; 1.5 donne 2 ; 1.6 donne 2 ;

Histogramme de l'épreuve : SSO Doc Langue Vivante Ulm (O) russe du concours Groupe B/L Sciences Sociales

Nombre de candidats concernés : 2 - Nombre de candidats présents : 2 - Nombre de candidats absents : 0 - Nombre de candidats ayant rendu une copie blanche : 0

Note minimum :8,00

Note maximum :9,50

Moyenne :8,75

Ecart type :1,06

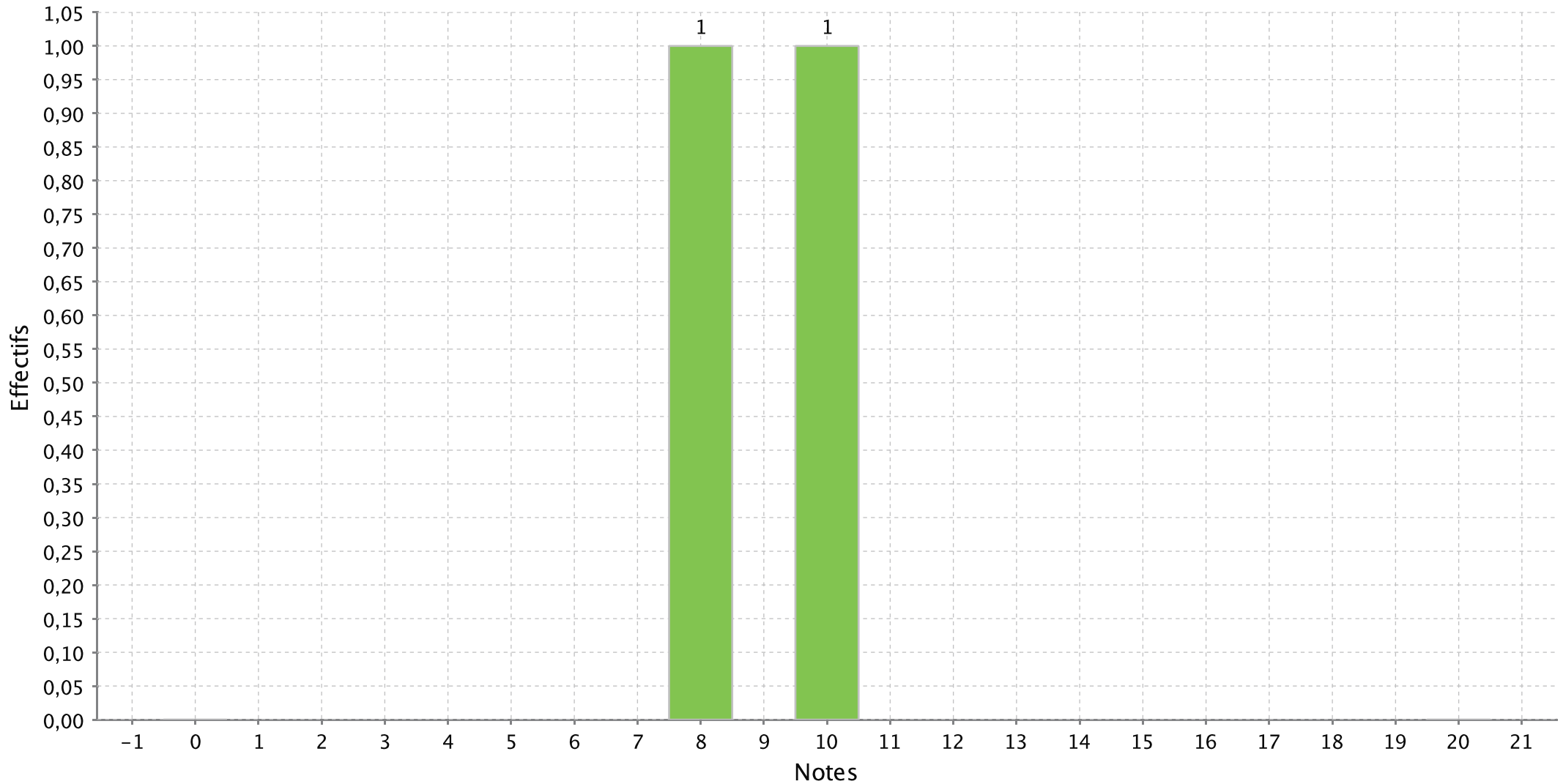

PS : Les notes sont arrondies de la manière suivante : 1.2 donne 1 ; 1.5 donne 2 ; 1.6 donne 2 ;

Histogramme de l'épreuve : ORAL PHILOSOPHIE (BQ SOC) du concours Groupe B/L Sciences Sociales

Nombre de candidats concernés : 55 - Nombre de candidats présents : 55 - Nombre de candidats absents : 0 - Nombre de candidats ayant rendu une copie blanche :

Note minimum :3,00

Note maximum :18,00

Moyenne :10,35

Ecart type :4,22

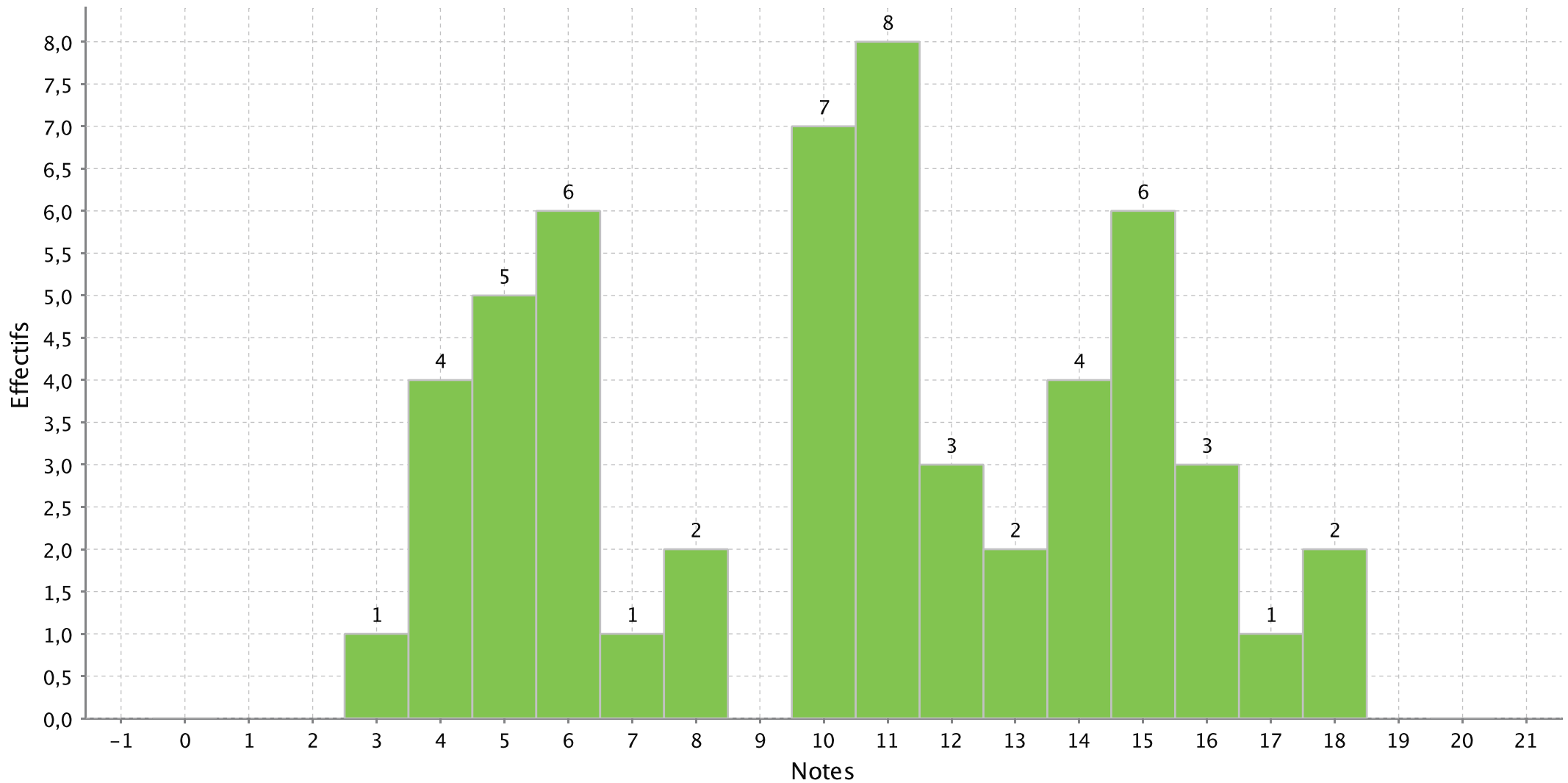

PS : Les notes sont arrondies de la manière suivante : 1.2 donne 1 ; 1.5 donne 2 ; 1.6 donne 2 ;

Histogramme de l'épreuve : ORAL MATH. (BQ SOC) du concours Groupe B/L Sciences Sociales

Nombre de candidats concernés : 55 - Nombre de candidats présents : 55 - Nombre de candidats absents : 0 - Nombre de candidats ayant rendu une copie blanche :

Note minimum :2,00

Note maximum :20,00

Moyenne :9,49

Ecart type :4,65

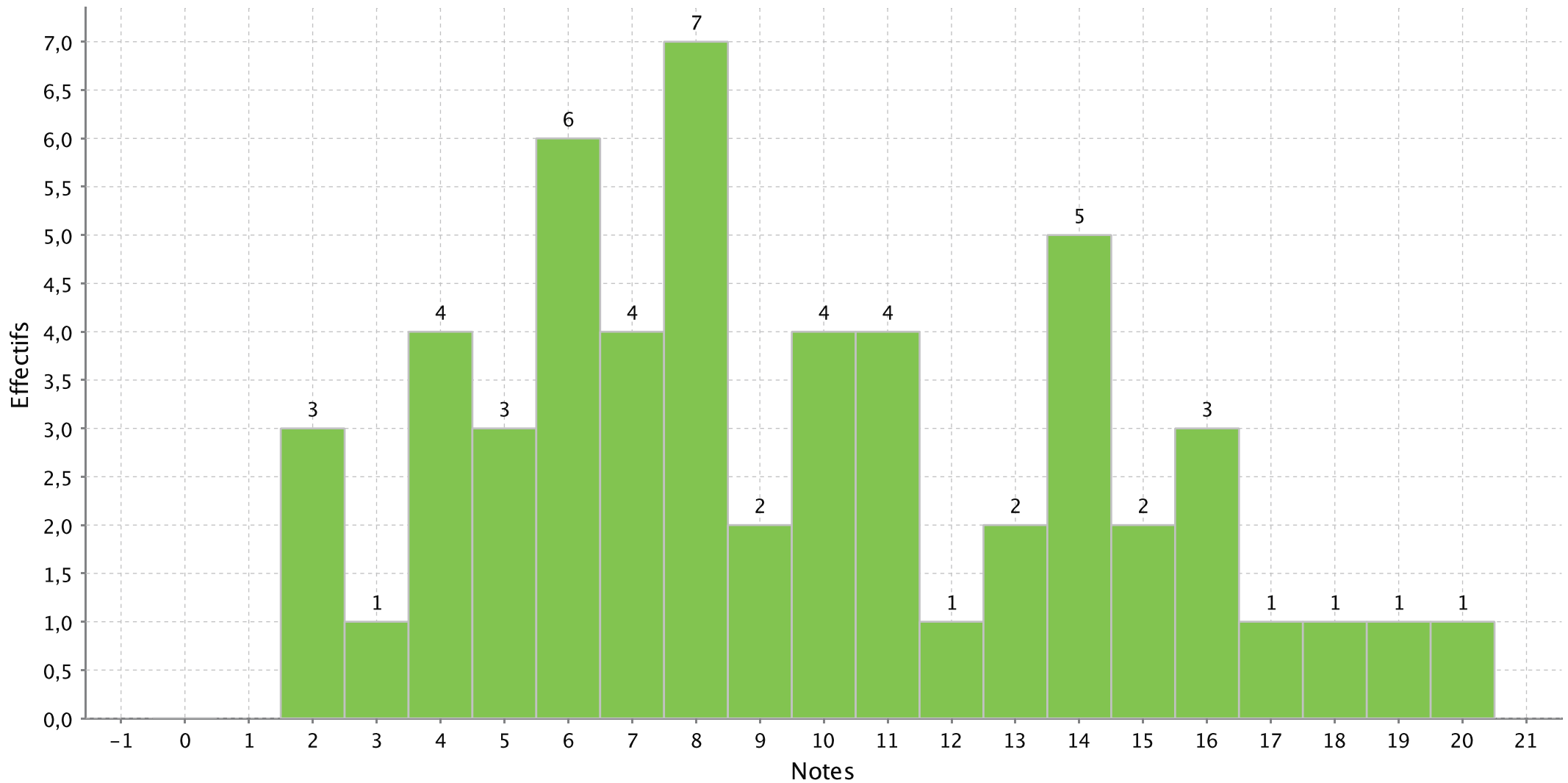

PS : Les notes sont arrondies de la manière suivante : 1.2 donne 1 ; 1.5 donne 2 ; 1.6 donne 2 ;

Histogramme de l'épreuve : ORAL SOCIO/ECO (BQ SOC) Economie du concours Groupe B/L Sciences Sociales

Nombre de candidats concernés : 25 - Nombre de candidats présents : 25 - Nombre de candidats absents : 0 - Nombre de candidats ayant rendu une copie blanche :

Note minimum :3,00

Note maximum :19,00

Moyenne :11,62

Ecart type :4,36

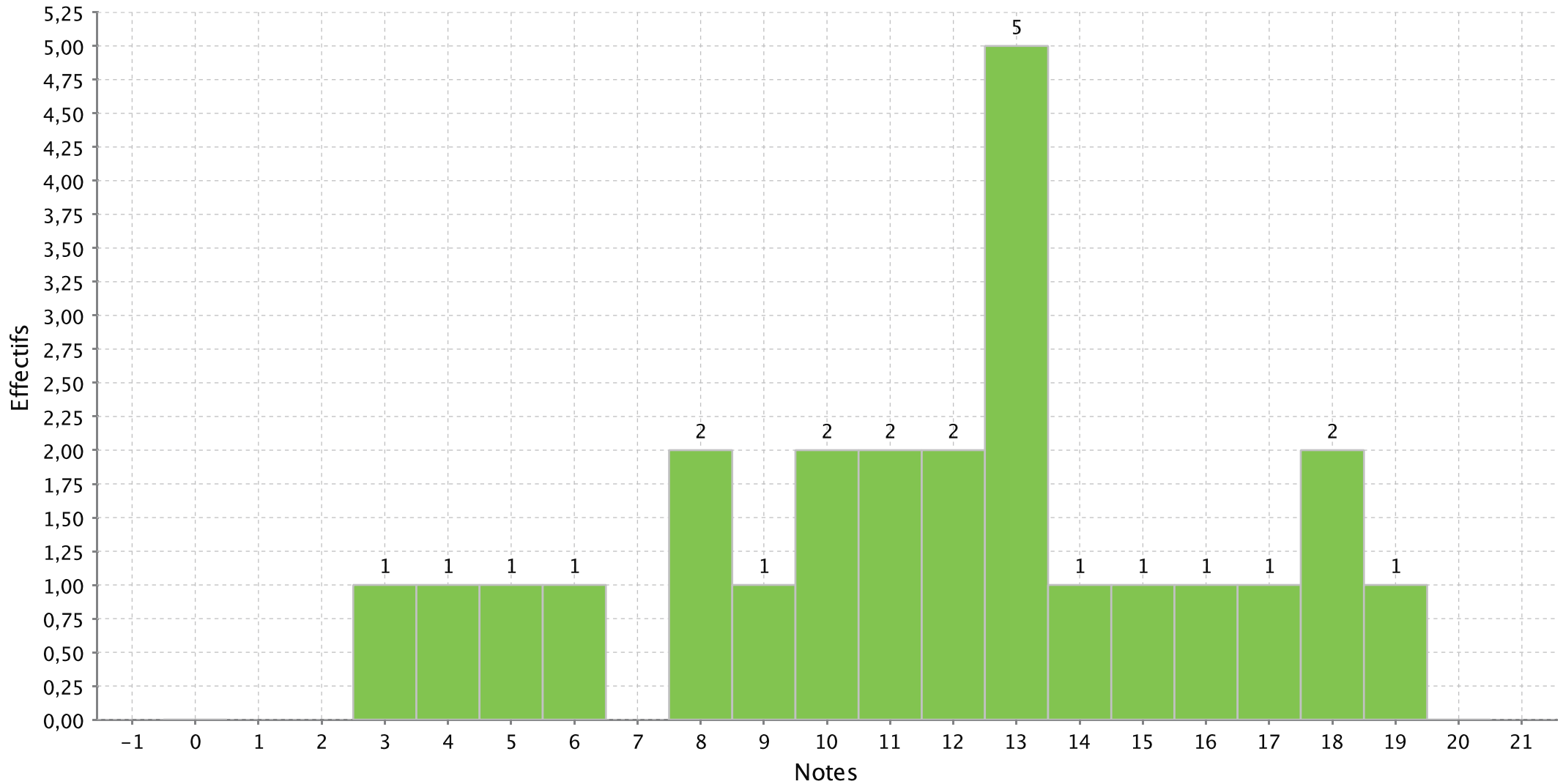

PS : Les notes sont arrondies de la manière suivante : 1.2 donne 1 ; 1.5 donne 2 ; 1.6 donne 2 ;

Histogramme de l'épreuve : ORAL SOCIO/ECO (BQ SOC) Sociologie du concours Groupe B/L Sciences Sociales

Nombre de candidats concernés : 30 - Nombre de candidats présents : 30 - Nombre de candidats absents : 0 - Nombre de candidats ayant rendu une copie blanche :

Note minimum :1,00

Note maximum :19,00

Moyenne :10,13

Ecart type :4,33

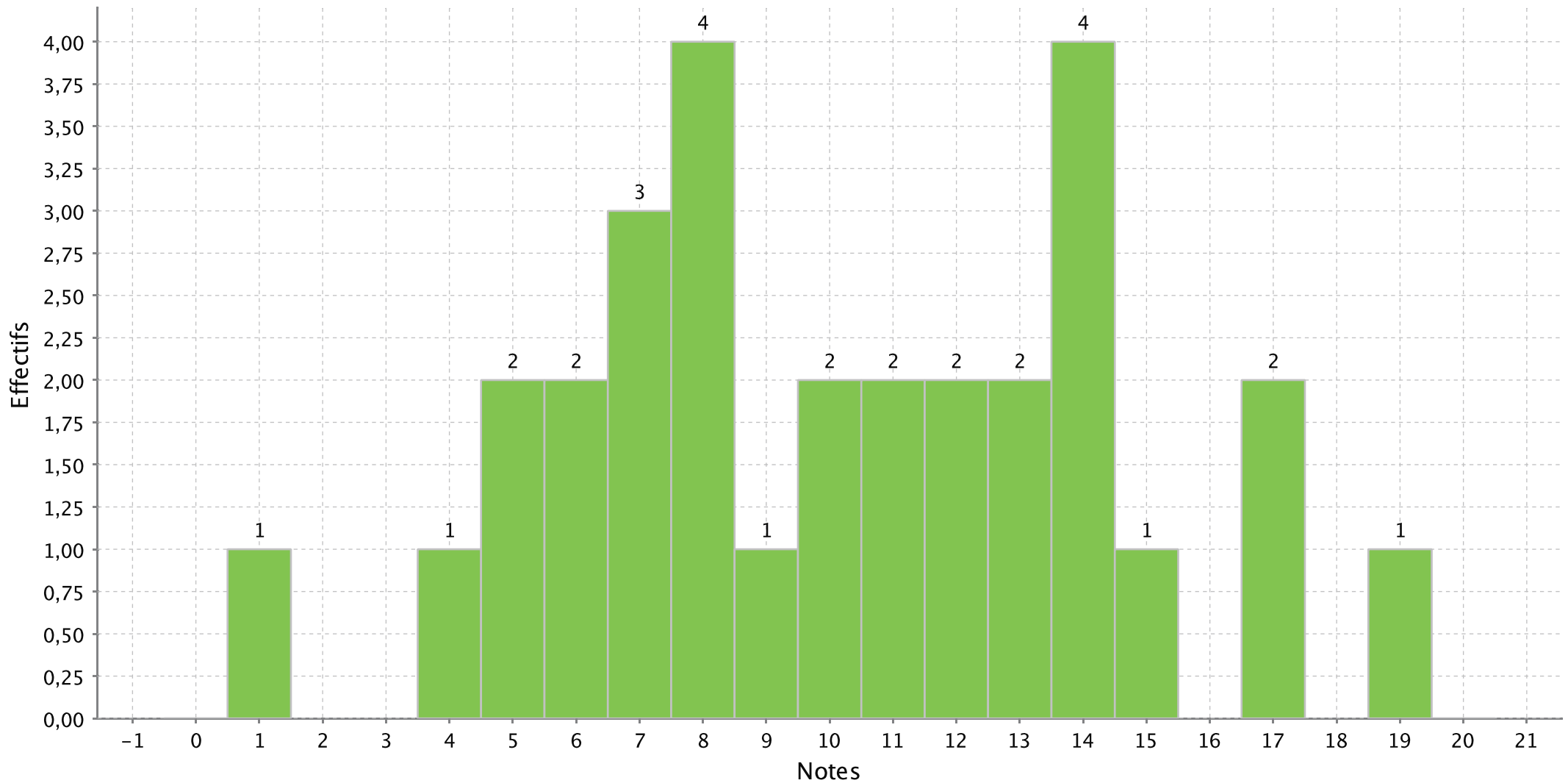

PS : Les notes sont arrondies de la manière suivante : 1.2 donne 1 ; 1.5 donne 2 ; 1.6 donne 2 ;

Histogramme de l'épreuve : SSO Option Ulm (O) latin du concours Groupe B/L Sciences Sociales

Nombre de candidats concernés : 10 - Nombre de candidats présents : 10 - Nombre de candidats absents : 0 - Nombre de candidats ayant rendu une copie blanche :

Note minimum :6,00

Note maximum :16,00

Moyenne :12,15

Ecart type :3,11

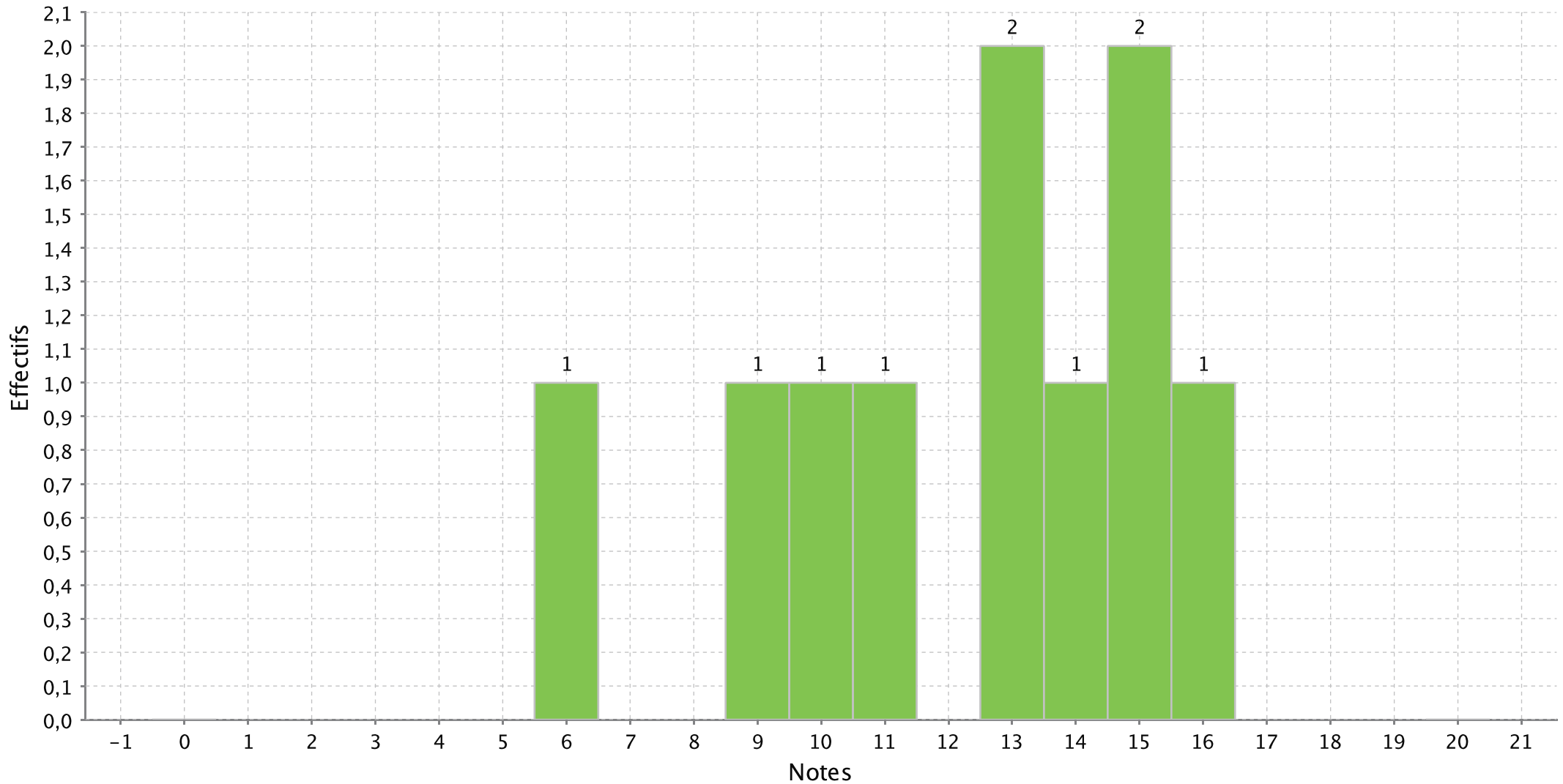

PS : Les notes sont arrondies de la manière suivante : 1.2 donne 1 ; 1.5 donne 2 ; 1.6 donne 2 ;

Histogramme de l'épreuve : SSO Option Ulm (O) grec du concours Groupe B/L Sciences Sociales

Nombre de candidats concernés : 3 - Nombre de candidats présents : 3 - Nombre de candidats absents : 0 - Nombre de candidats ayant rendu une copie blanche : 0

Note minimum :6,00

Note maximum :17,00

Moyenne :10,00

Ecart type :6,08

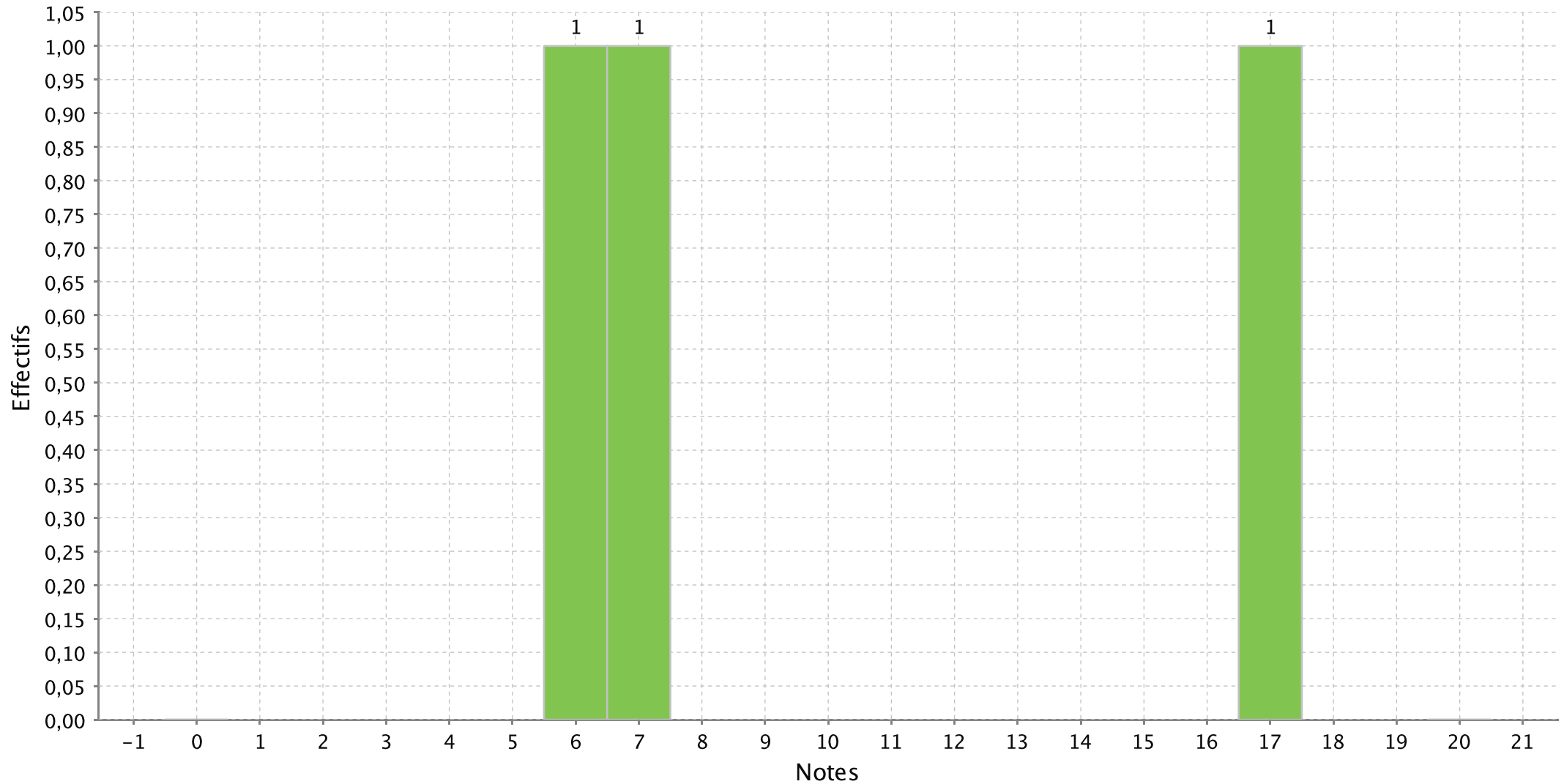

PS : Les notes sont arrondies de la manière suivante : 1.2 donne 1 ; 1.5 donne 2 ; 1.6 donne 2 ;

Histogramme de l'épreuve : SSO Option Ulm (O) géographie du concours Groupe B/L Sciences Sociales

Nombre de candidats concernés : 11 - Nombre de candidats présents : 11 - Nombre de candidats absents : 0 - Nombre de candidats ayant rendu une copie blanche :

Note minimum :5,00

Note maximum :17,00

Moyenne :10,32

Ecart type :4,01

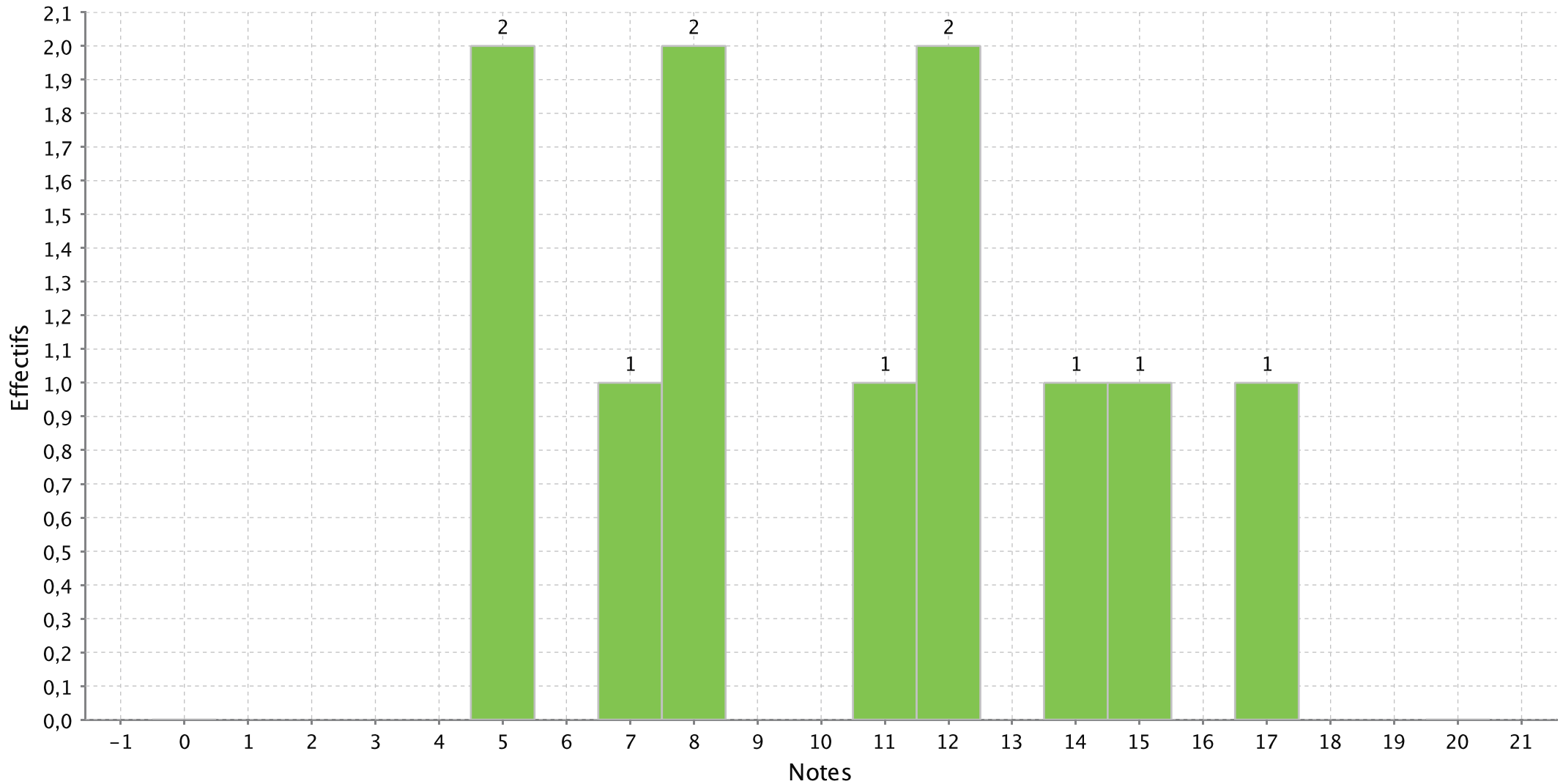

PS : Les notes sont arrondies de la manière suivante : 1.2 donne 1 ; 1.5 donne 2 ; 1.6 donne 2 ;

Histogramme de l'épreuve : SSO Option Ulm (O) allemand du concours Groupe B/L Sciences Sociales

Nombre de candidats concernés : 1 - Nombre de candidats présents : 1 - Nombre de candidats absents : 0 - Nombre de candidats ayant rendu une copie blanche : 0

Note minimum :19,00

Note maximum :19,00

Moyenne :19,00

Ecart type :

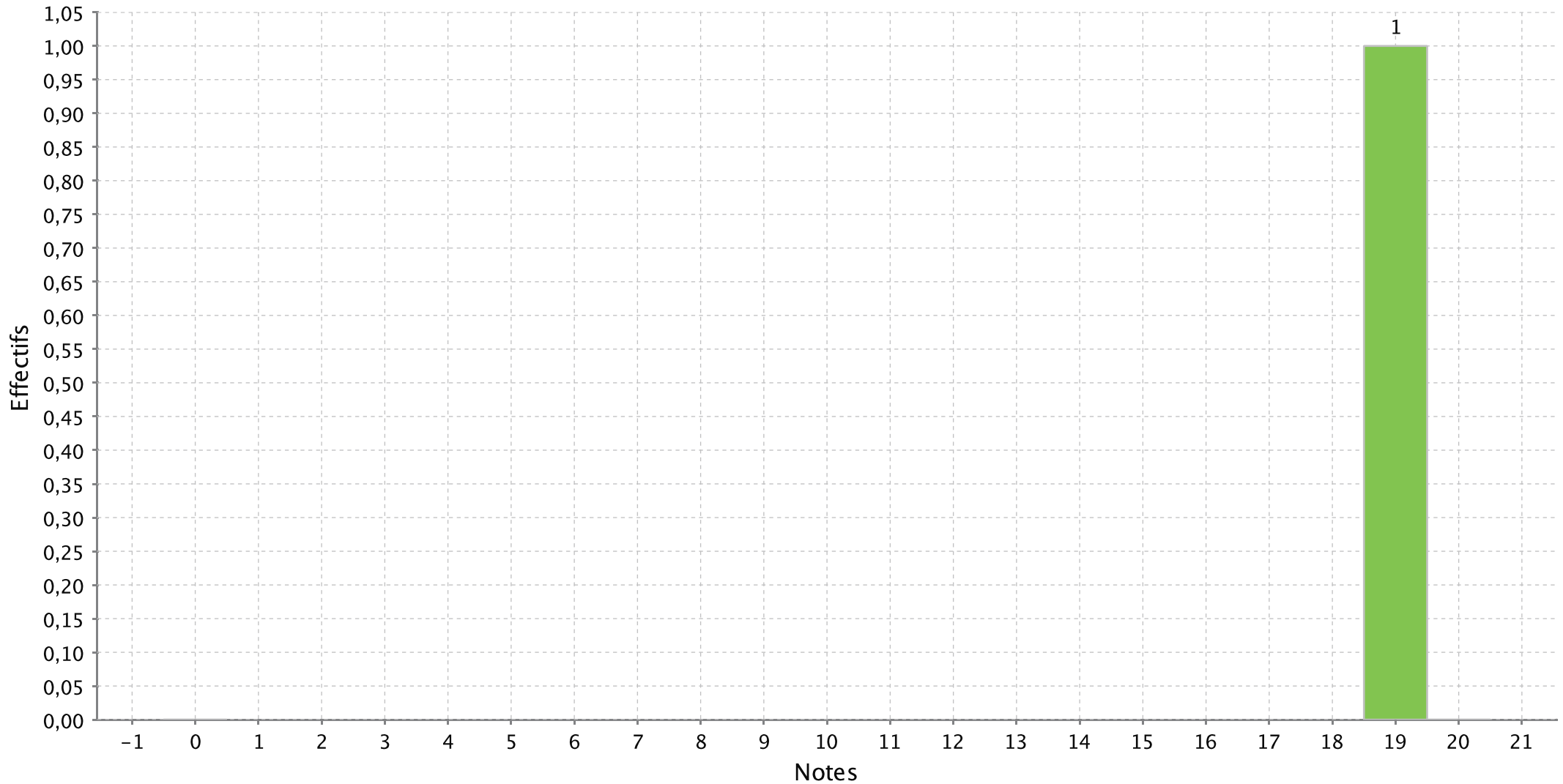

PS : Les notes sont arrondies de la manière suivante : 1.2 donne 1 ; 1.5 donne 2 ; 1.6 donne 2 ;

Histogramme de l'épreuve : SSO Option Ulm (O) anglais du concours Groupe B/L Sciences Sociales

Nombre de candidats concernés : 3 - Nombre de candidats présents : 3 - Nombre de candidats absents : 0 - Nombre de candidats ayant rendu une copie blanche : 0

Note minimum :1,00

Note maximum :18,00

Moyenne :8,00

Ecart type :8,89

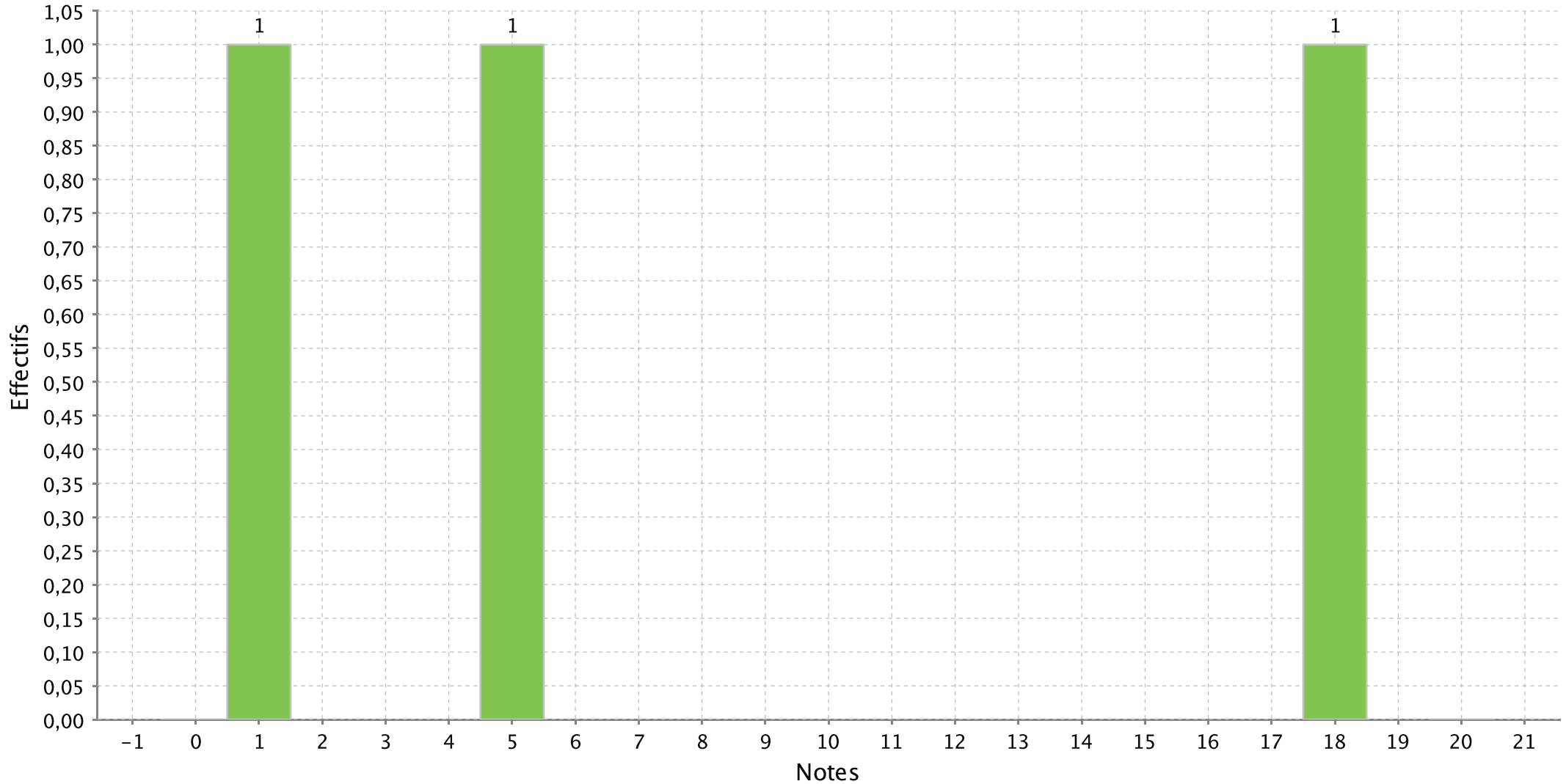

PS : Les notes sont arrondies de la manière suivante : 1.2 donne 1 ; 1.5 donne 2 ; 1.6 donne 2 ;

Histogramme de l'épreuve : SSO Option Ulm (O) espagnol du concours Groupe B/L Sciences Sociales

Nombre de candidats concernés : 1 - Nombre de candidats présents : 1 - Nombre de candidats absents : 0 - Nombre de candidats ayant rendu une copie blanche : 0

Note minimum :8,00

Note maximum :8,00

Moyenne :8,00

Ecart type :

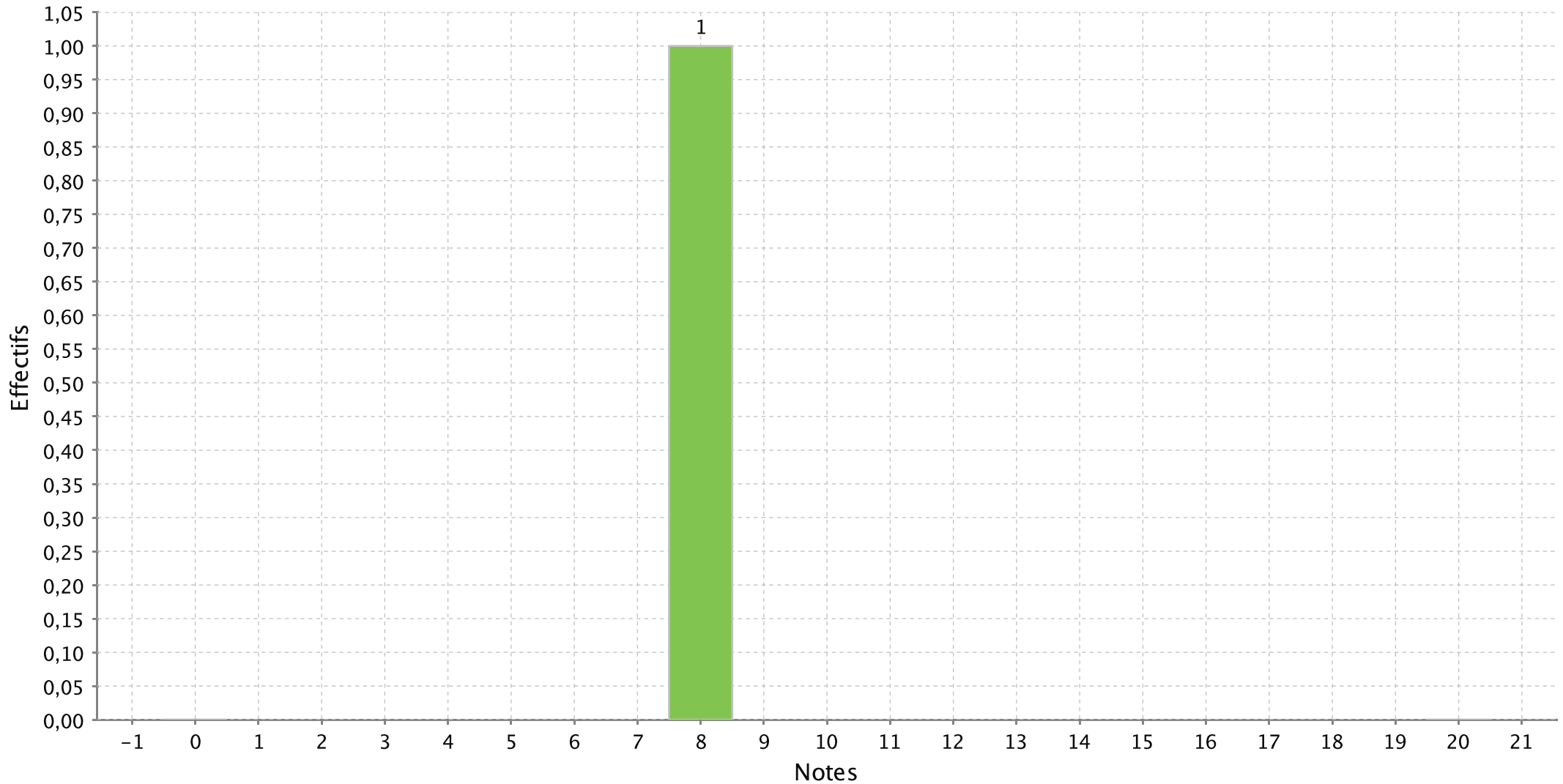

PS : Les notes sont arrondies de la manière suivante : 1.2 donne 1 ; 1.5 donne 2 ; 1.6 donne 2 ;

Histogramme de l'épreuve : SSO Option Ulm (O) Oral Economie du concours Groupe B/L Sciences Sociales

Nombre de candidats concernés : 14 - Nombre de candidats présents : 14 - Nombre de candidats absents : 0 - Nombre de candidats ayant rendu une copie blanche :

Note minimum :3,00

Note maximum :19,00

Moyenne :13,29

Ecart type :4,98

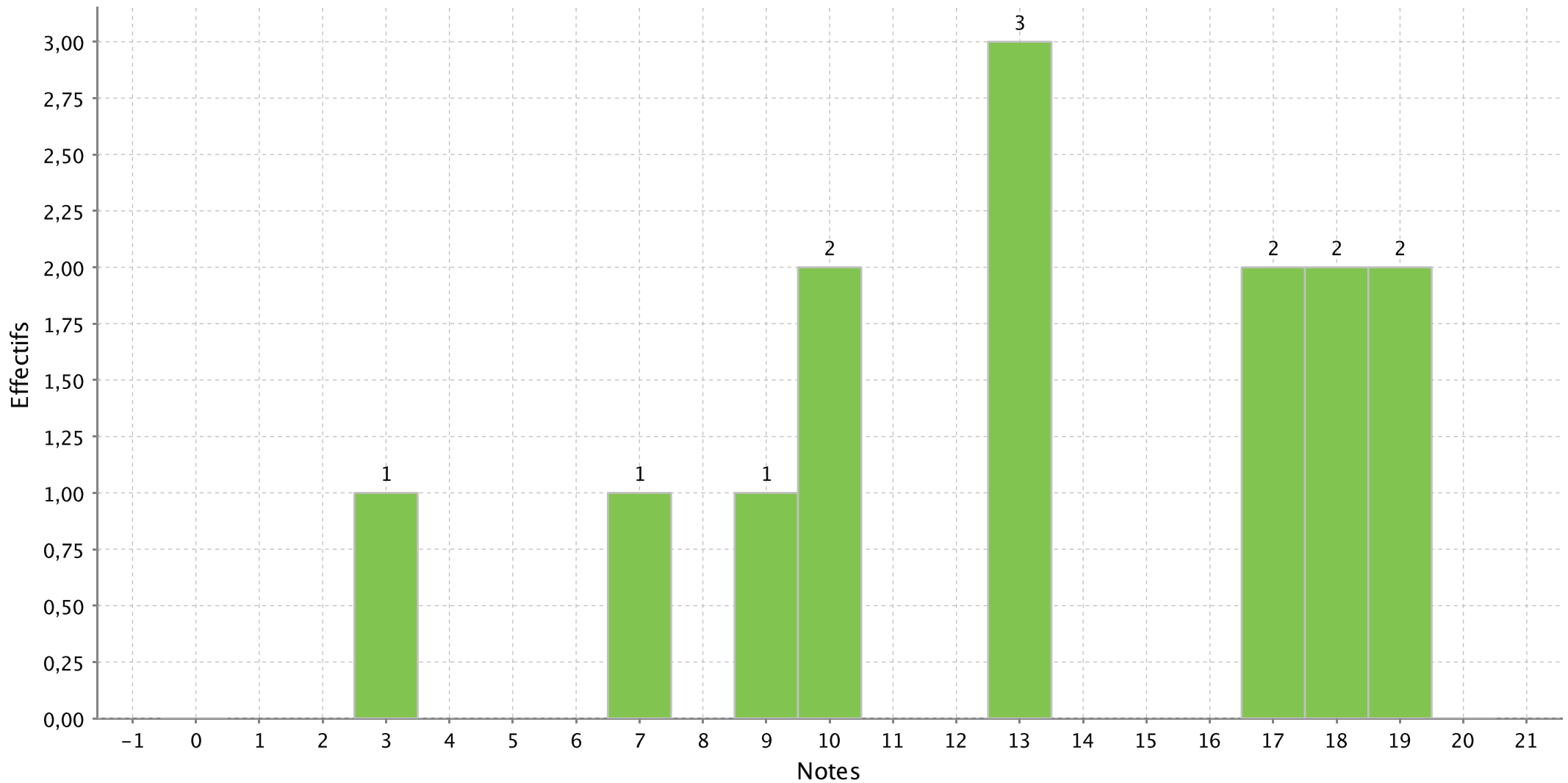

PS : Les notes sont arrondies de la manière suivante : 1.2 donne 1 ; 1.5 donne 2 ; 1.6 donne 2 ;

Histogramme de l'épreuve : SSO Option Ulm (O) Oral Sociologie du concours Groupe B/L Sciences Sociales

Nombre de candidats concernés : 12 - Nombre de candidats présents : 12 - Nombre de candidats absents : 0 - Nombre de candidats ayant rendu une copie blanche :

Note minimum :4,00

Note maximum :19,00

Moyenne :11,25

Ecart type :4,92

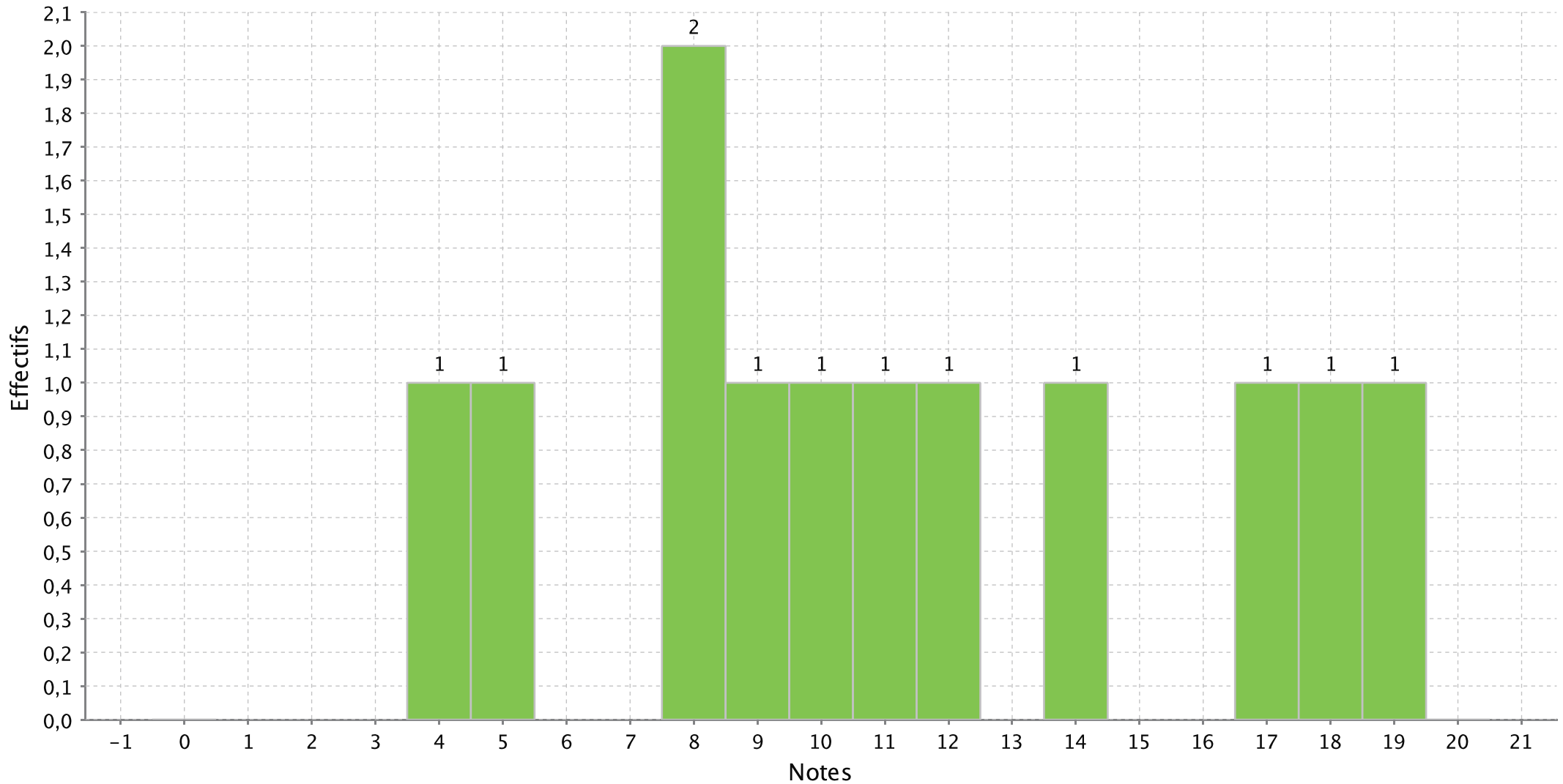

PS : Les notes sont arrondies de la manière suivante : 1.2 donne 1 ; 1.5 donne 2 ; 1.6 donne 2 ;