

Histogramme de l'épreuve : Histoire commune du concours A-A/L Paris

Nombre de candidats concernés : 1333 - Nombre de candidats présents : 1286 - Nombre de candidats absents : 39 - Nombre de candidats ayant rendu une copie

Note minimum :0,50

Note maximum :20,00

Moyenne :10,81

Ecart type :4,33

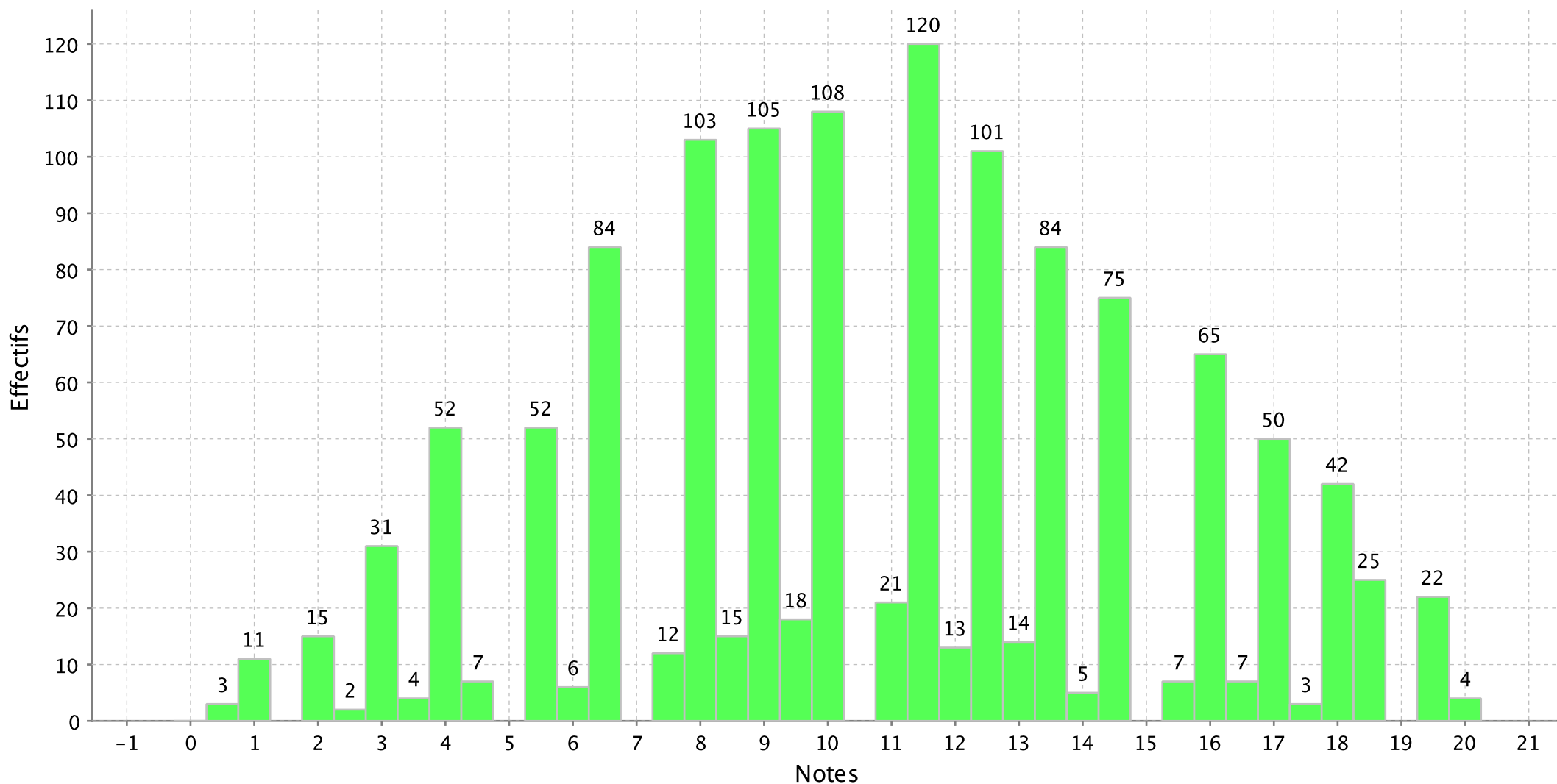

PS : Les notes sont arrondies au demi-point le plus proche

Histogramme de l'épreuve : Commentaire et traduction Espagnol LV1 du concours A-A/L Paris

Nombre de candidats concernés : 191 - Nombre de candidats présents : 185 - Nombre de candidats absents : 6 - Nombre de candidats ayant rendu une copie blanche

Note minimum :0,00

Note maximum :20,00

Moyenne :11,01

Ecart type :4,39

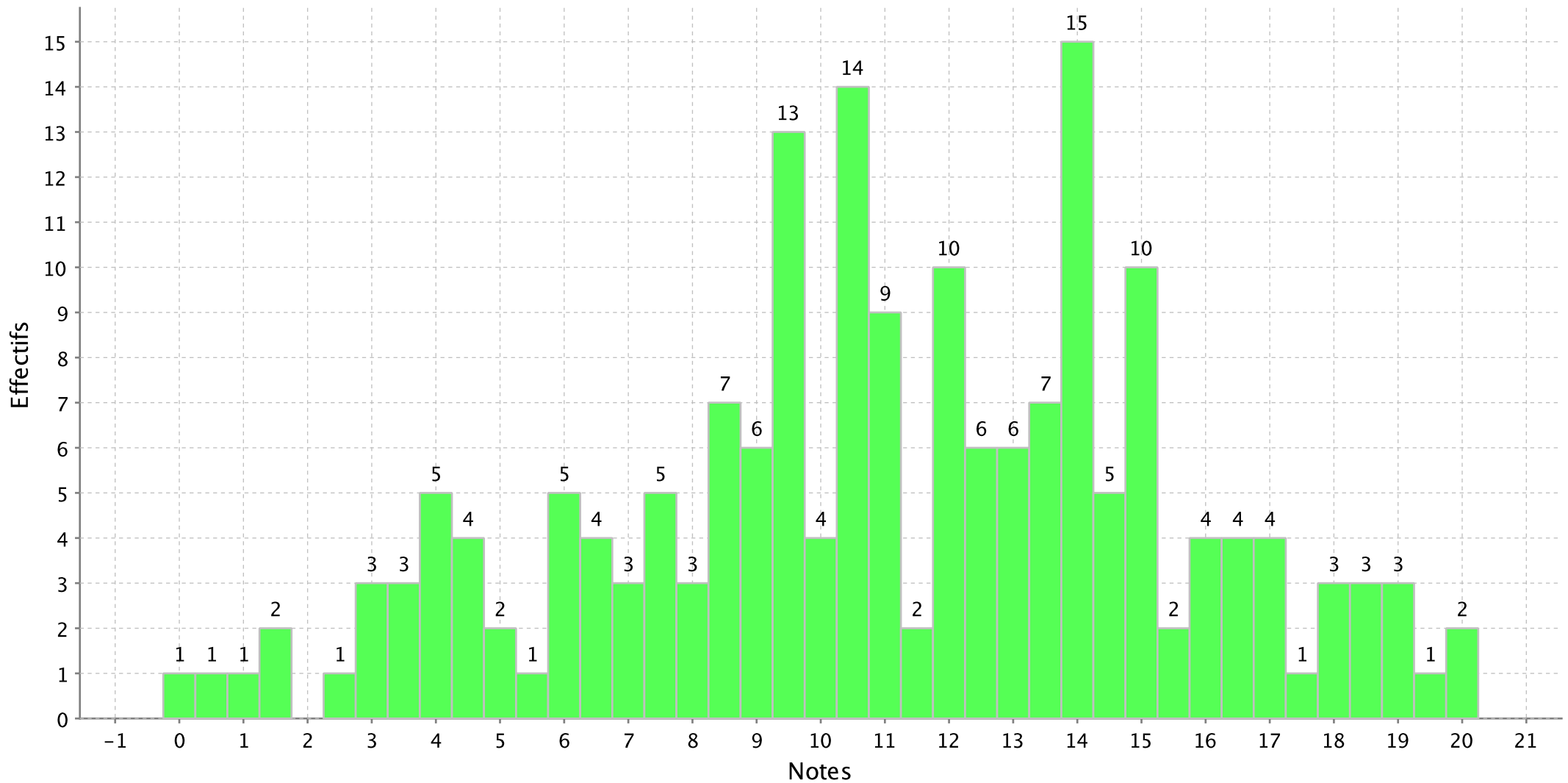

Histogramme de l'épreuve : Commentaire et traduction Italien LV1 du concours A-A/L Paris

Nombre de candidats concernés : 42 - Nombre de candidats présents : 40 - Nombre de candidats absents : 1 - Nombre de candidats ayant rendu une copie blanche :

Note minimum :0,00

Note maximum :19,00

Moyenne :10,70

Ecart type :3,98

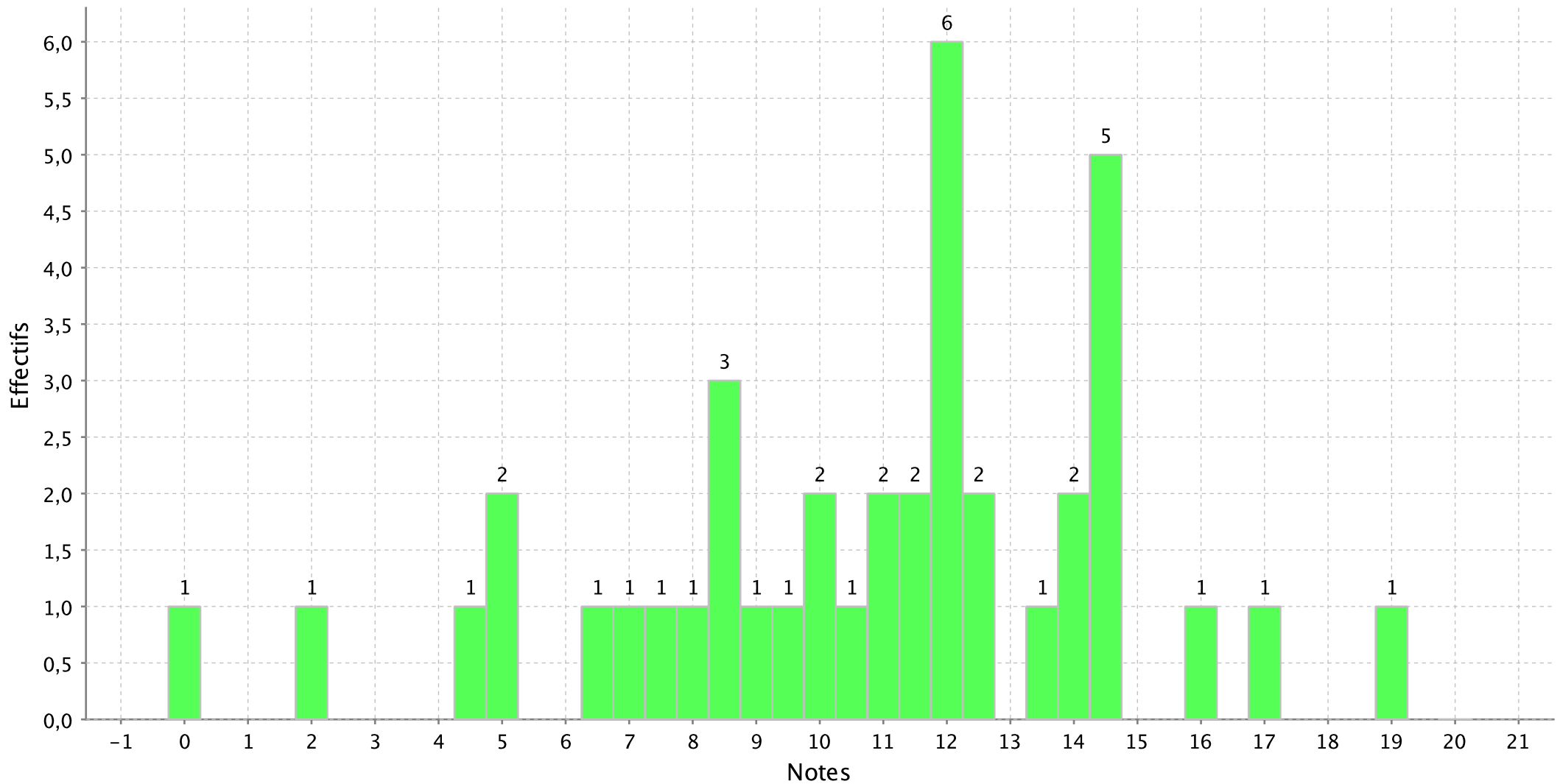

Histogramme de l'épreuve : Commentaire et traduction Portugais LV1 du concours A-A/L Paris

Nombre de candidats concernés : 1 - Nombre de candidats présents : 1 - Nombre de candidats absents : 0 - Nombre de candidats ayant rendu une copie blanche : 0

Note minimum :14,00

Note maximum :14,00

Moyenne :14,00

Ecart type :

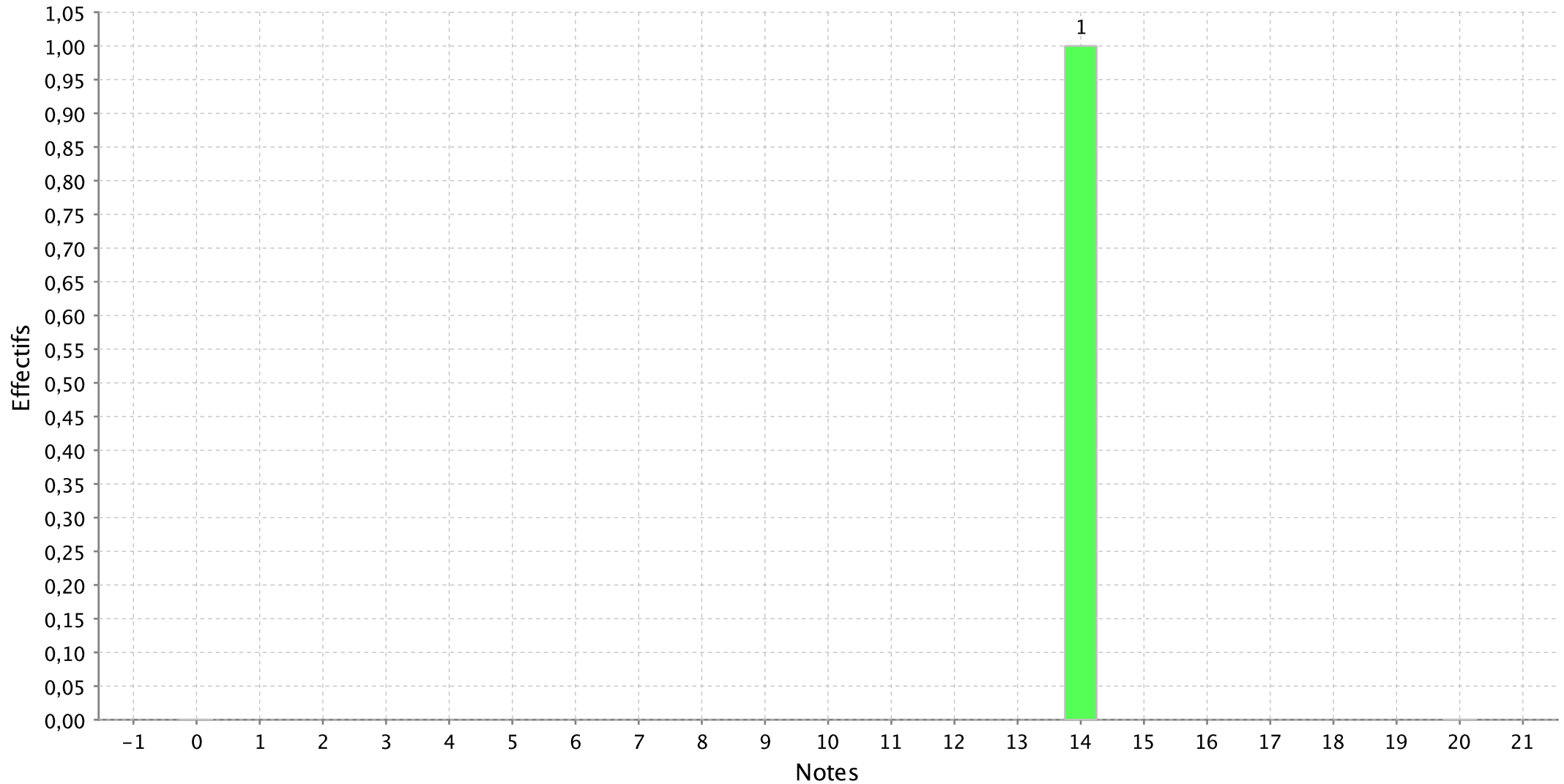

Histogramme de l'épreuve : Commentaire et traduction Russe LV1 du concours A-A/L Paris

Nombre de candidats concernés : 12 - Nombre de candidats présents : 12 - Nombre de candidats absents : 0 - Nombre de candidats ayant rendu une copie blanche :

Note minimum :5,50

Note maximum :19,50

Moyenne :13,21

Ecart type :4,73

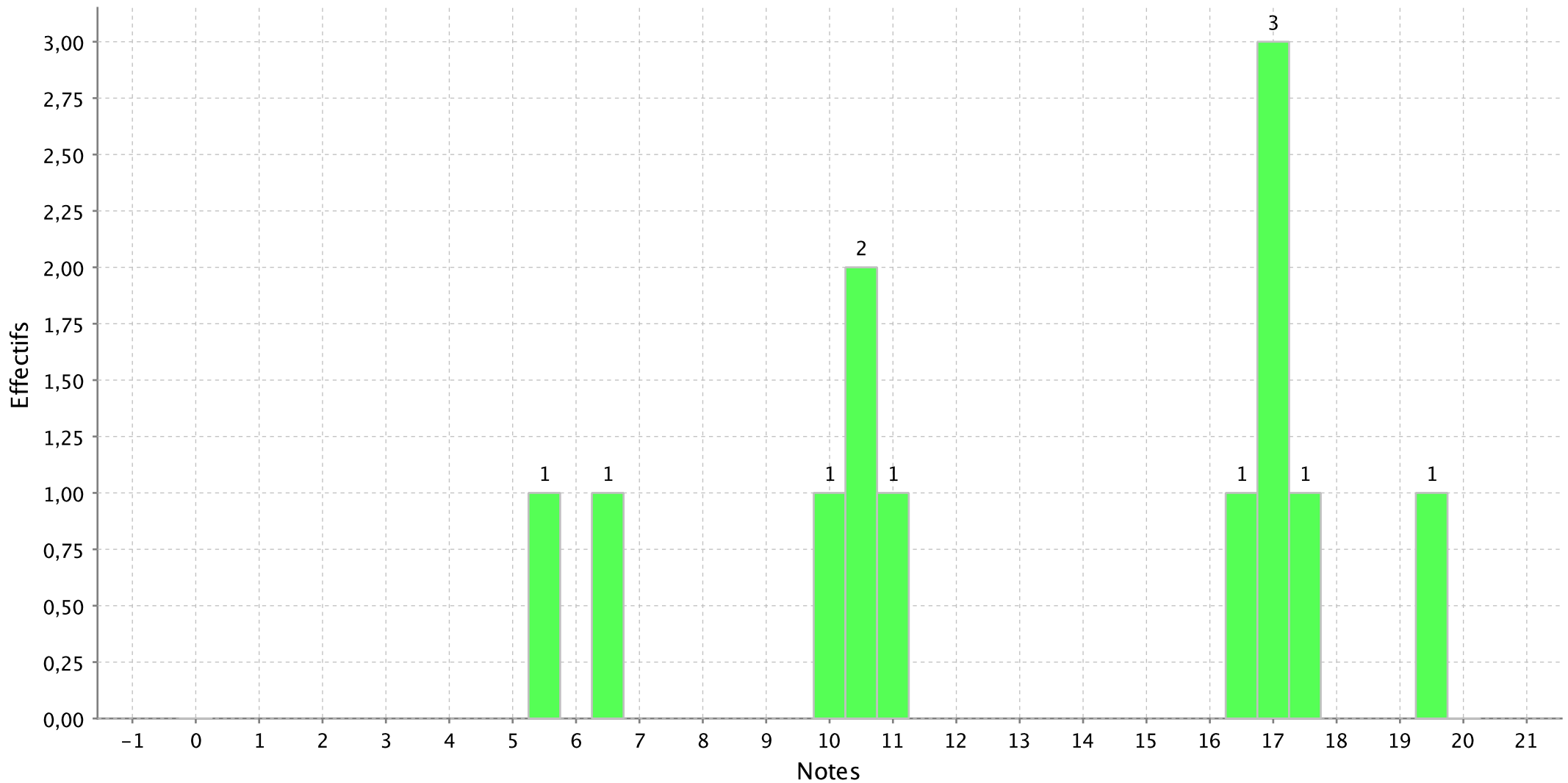

Histogramme de l'épreuve : Commentaire et traduction Allemand LV1 du concours A-A/L Paris

Nombre de candidats concernés : 213 - Nombre de candidats présents : 207 - Nombre de candidats absents : 6 - Nombre de candidats ayant rendu une copie blanche

Note minimum :1,00

Note maximum :20,00

Moyenne :11,50

Ecart type :4,55

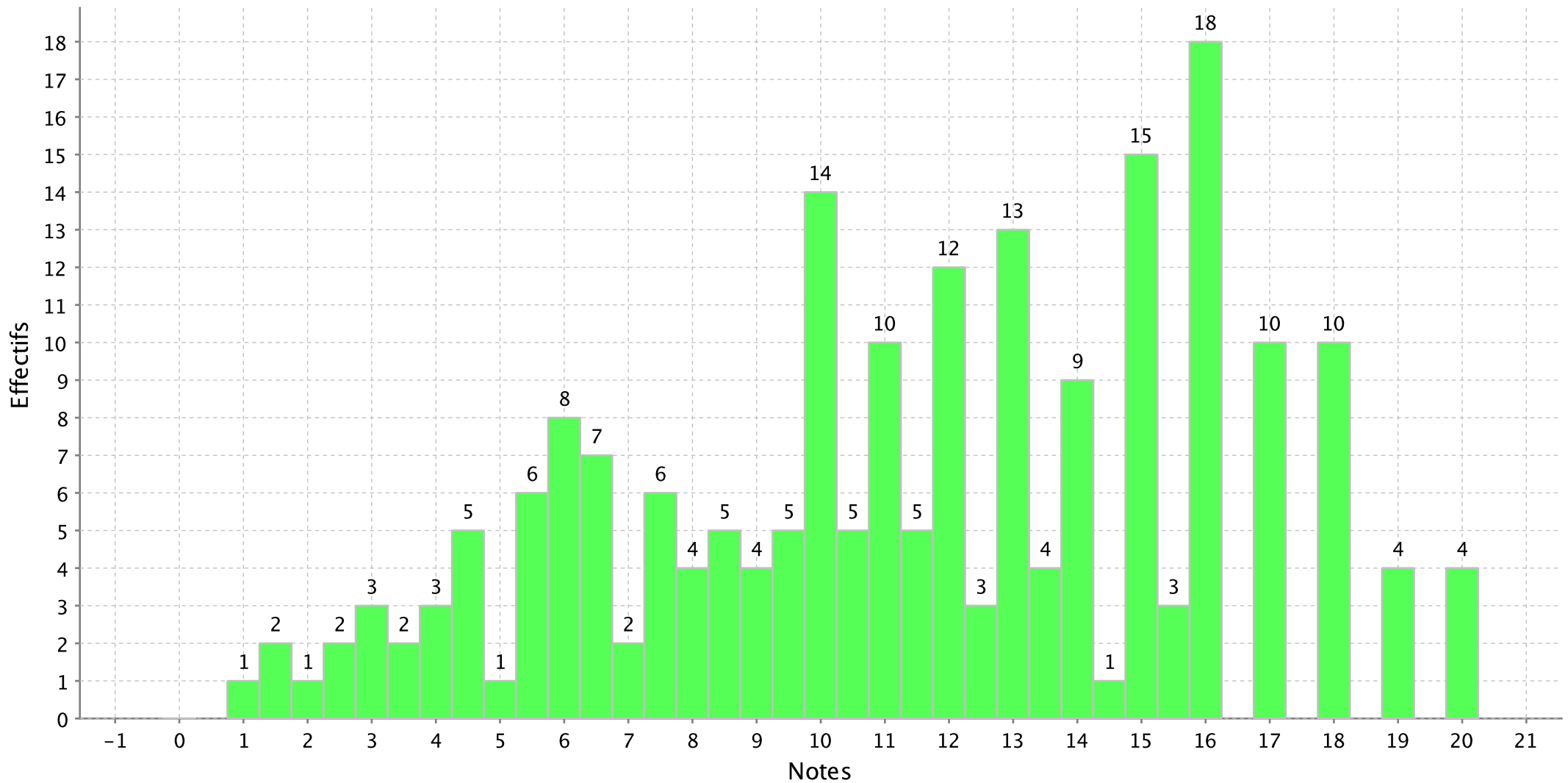

Histogramme de l'épreuve : Commentaire et traduction Anglais LV1 du concours A-A/L Paris

Nombre de candidats concernés : 872 - Nombre de candidats présents : 844 - Nombre de candidats absents : 26 - Nombre de candidats ayant rendu une copie

Note minimum :0,50

Note maximum :19,50

Moyenne :11,04

Ecart type :4,15

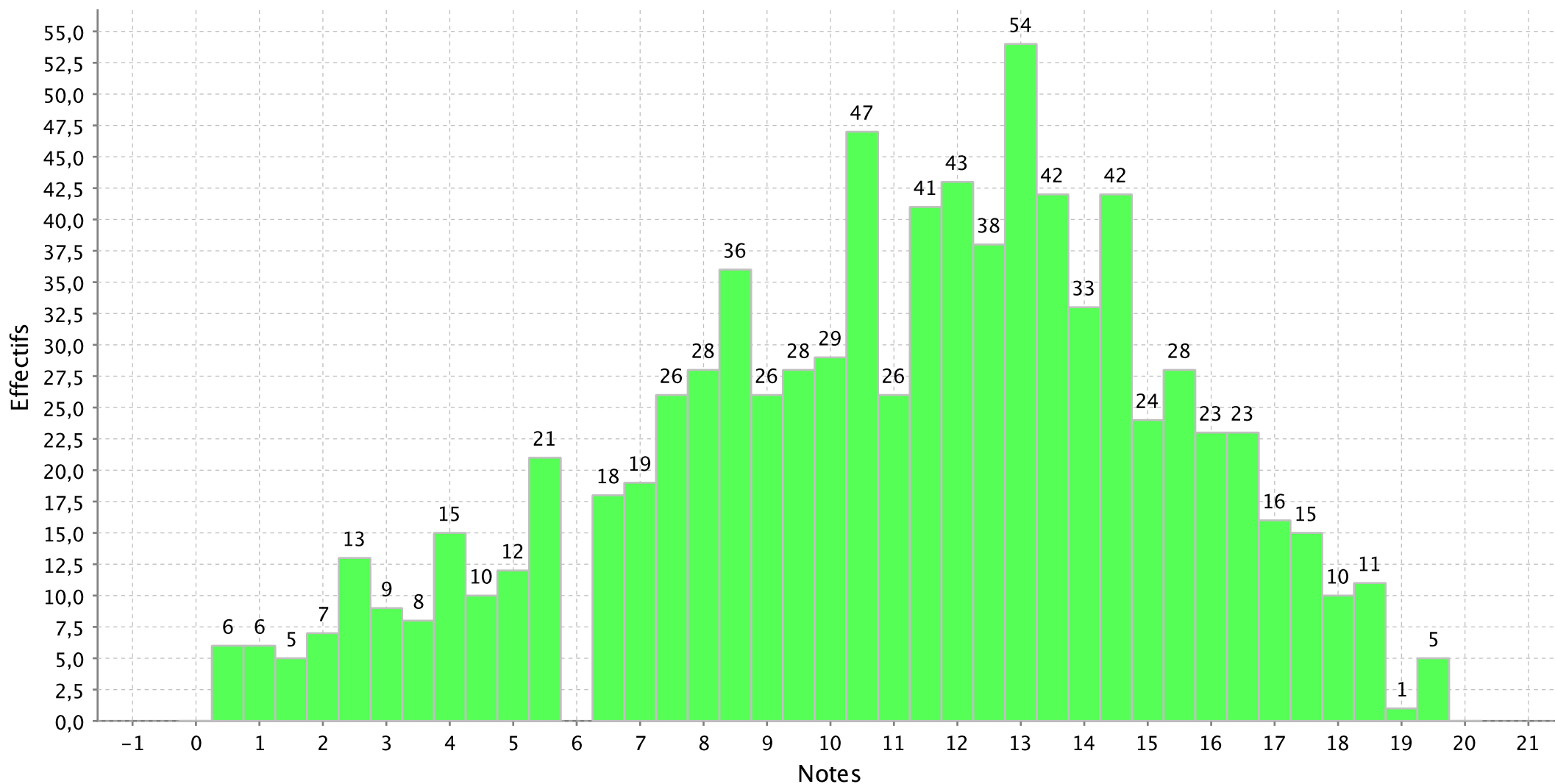

Histogramme de l'épreuve : Commentaire et traduction Arabe LV1 du concours A-A/L Paris

Nombre de candidats concernés : 2 - Nombre de candidats présents : 2 - Nombre de candidats absents : 0 - Nombre de candidats ayant rendu une copie blanche : 0

Note minimum :10,00

Note maximum :17,50

Moyenne :13,75

Ecart type :5,30

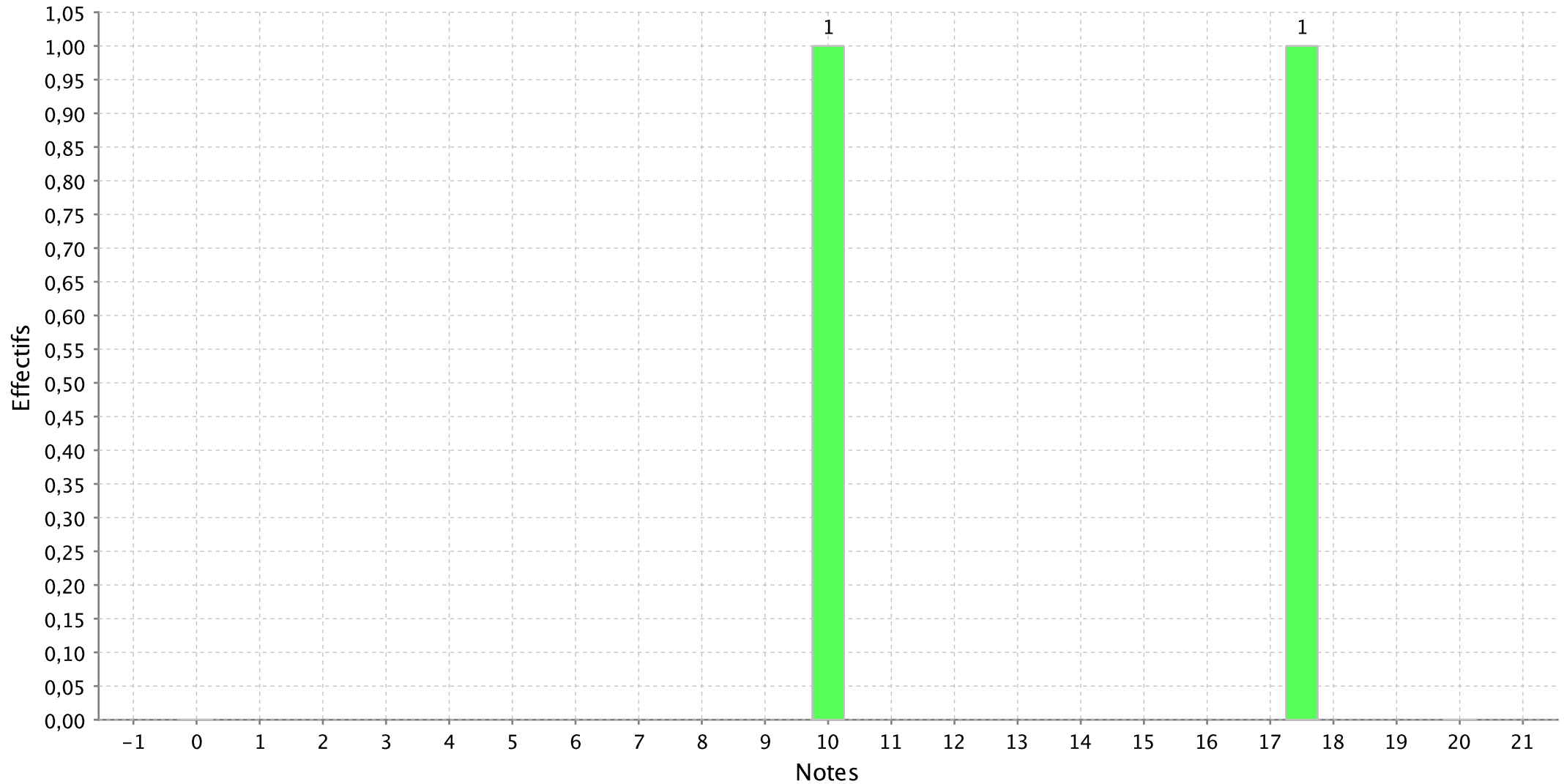

Histogramme de l'épreuve : Langue et culture ancienne (A/L) version grecque du concours A-A/L Paris

Nombre de candidats concernés : 330 - Nombre de candidats présents : 321 - Nombre de candidats absents : 9 - Nombre de candidats ayant rendu une copie blanche

Note minimum :0,00

Note maximum :20,00

Moyenne :9,64

Ecart type :5,95

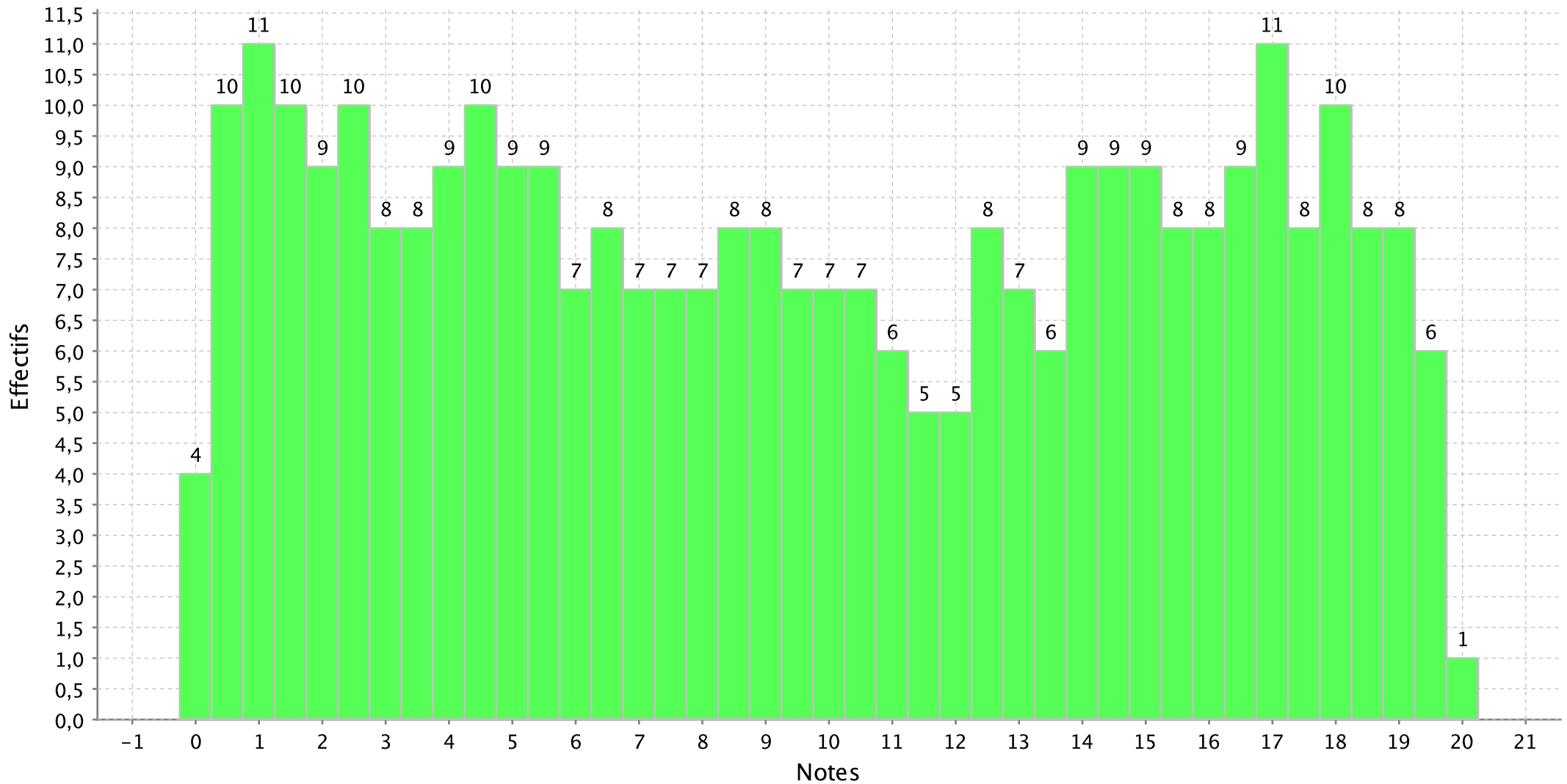

Histogramme de l'épreuve : Langue et culture ancienne (A/L) version latine du concours A-A/L Paris

Nombre de candidats concernés : 614 - Nombre de candidats présents : 594 - Nombre de candidats absents : 20 - Nombre de candidats ayant rendu une copie

Note minimum :0,00

Note maximum :20,00

Moyenne :10,19

Ecart type :5,04

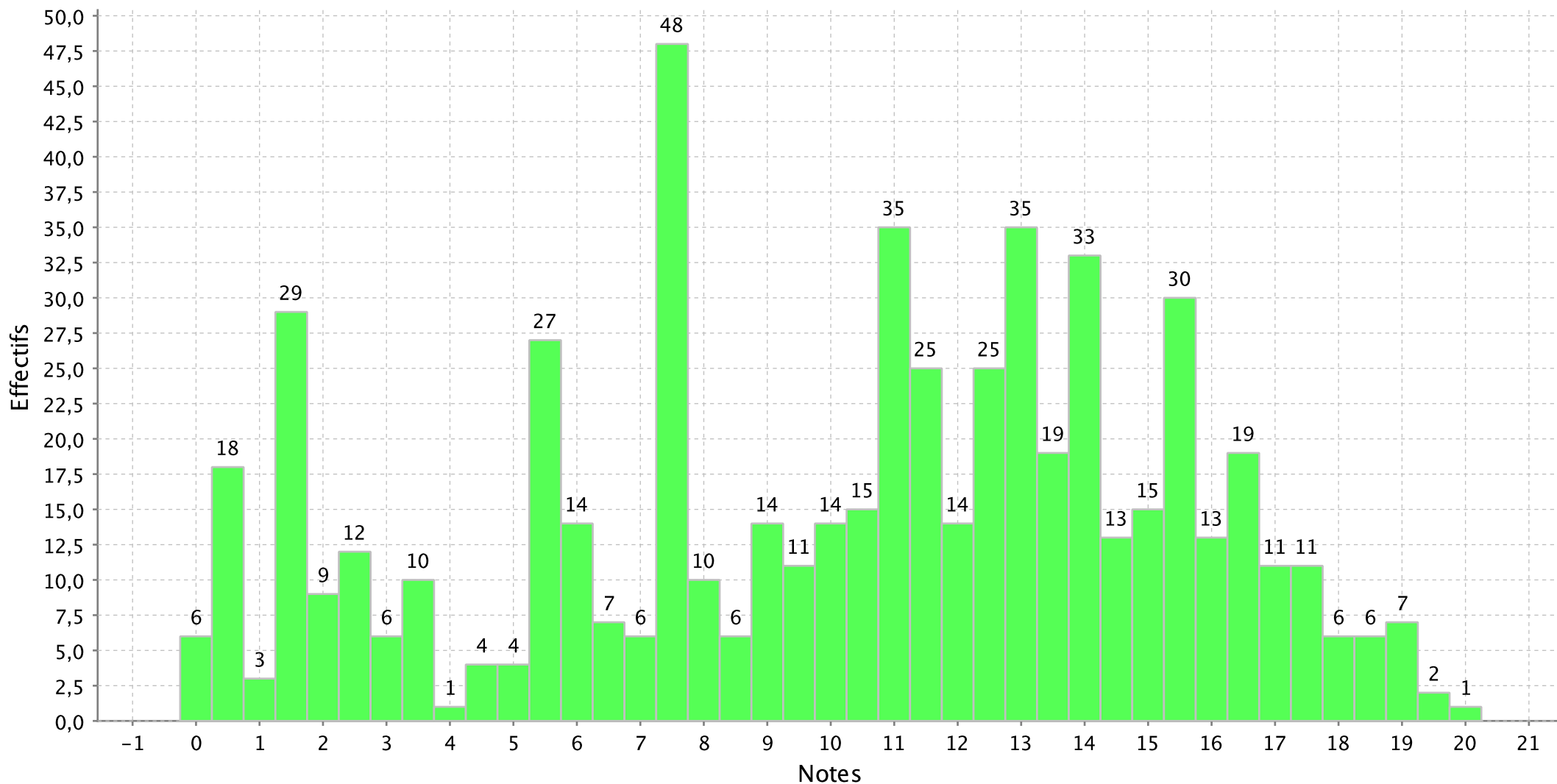

PS : Les notes sont arrondies au demi-point le plus proche

Histogramme de l'épreuve : Langue et culture ancienne (A/L) Traduction et commentaire d'un texte grec du concours A-A/L Paris

Nombre de candidats concernés : 80 - Nombre de candidats présents : 78 - Nombre de candidats absents : 2 - Nombre de candidats ayant rendu une copie blanche :

Note minimum :0,50

Note maximum :20,00

Moyenne :9,15

Ecart type :5,02

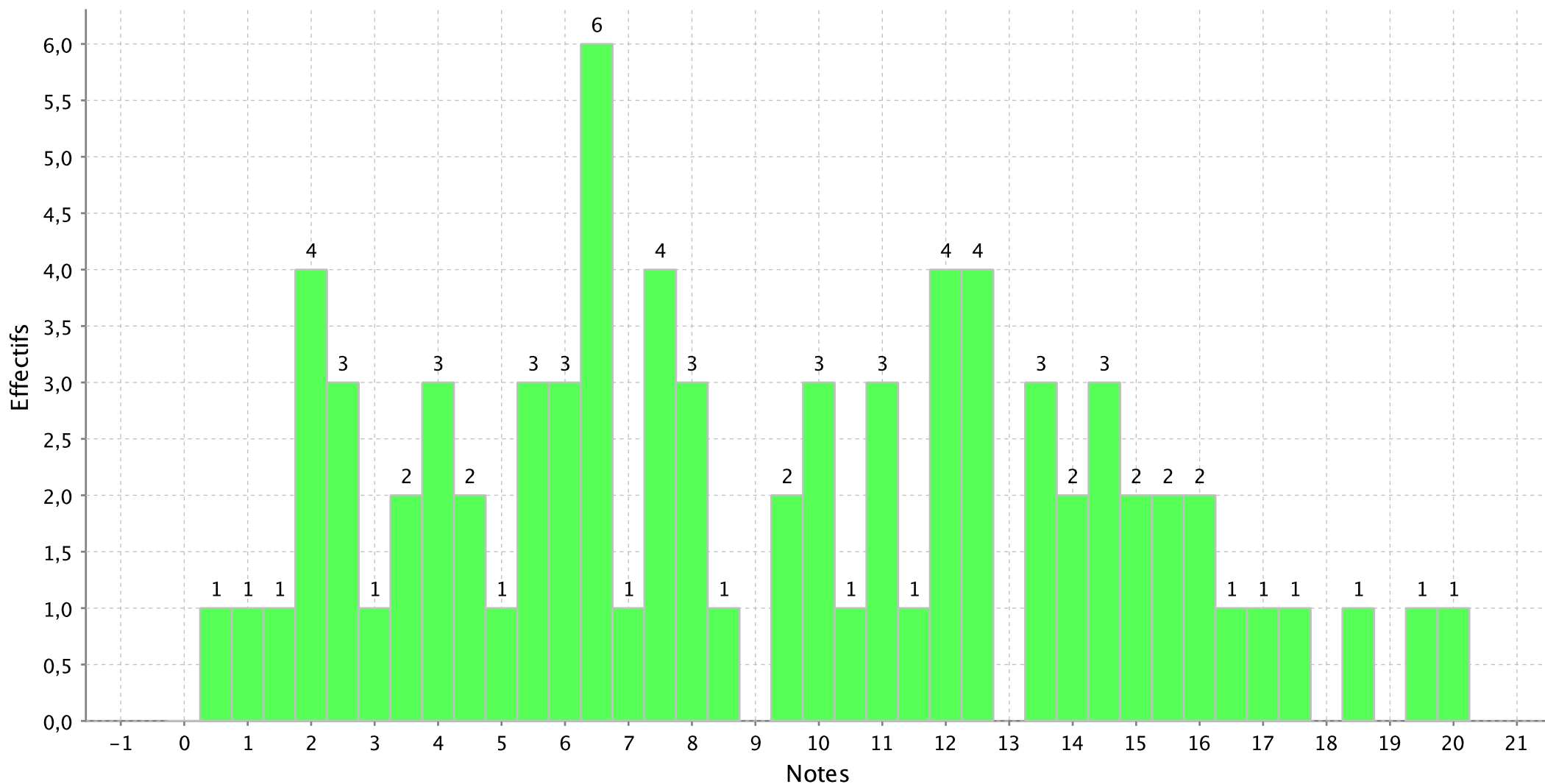

Histogramme de l'épreuve : Langue et culture ancienne (A/L) Traduction et commentaire d'un texte latin du concours A-A/L Paris

Nombre de candidats concernés : 309 - Nombre de candidats présents : 291 - Nombre de candidats absents : 18 - Nombre de candidats ayant rendu une copie

Note minimum :0,00

Note maximum :19,00

Moyenne :8,92

Ecart type :4,13

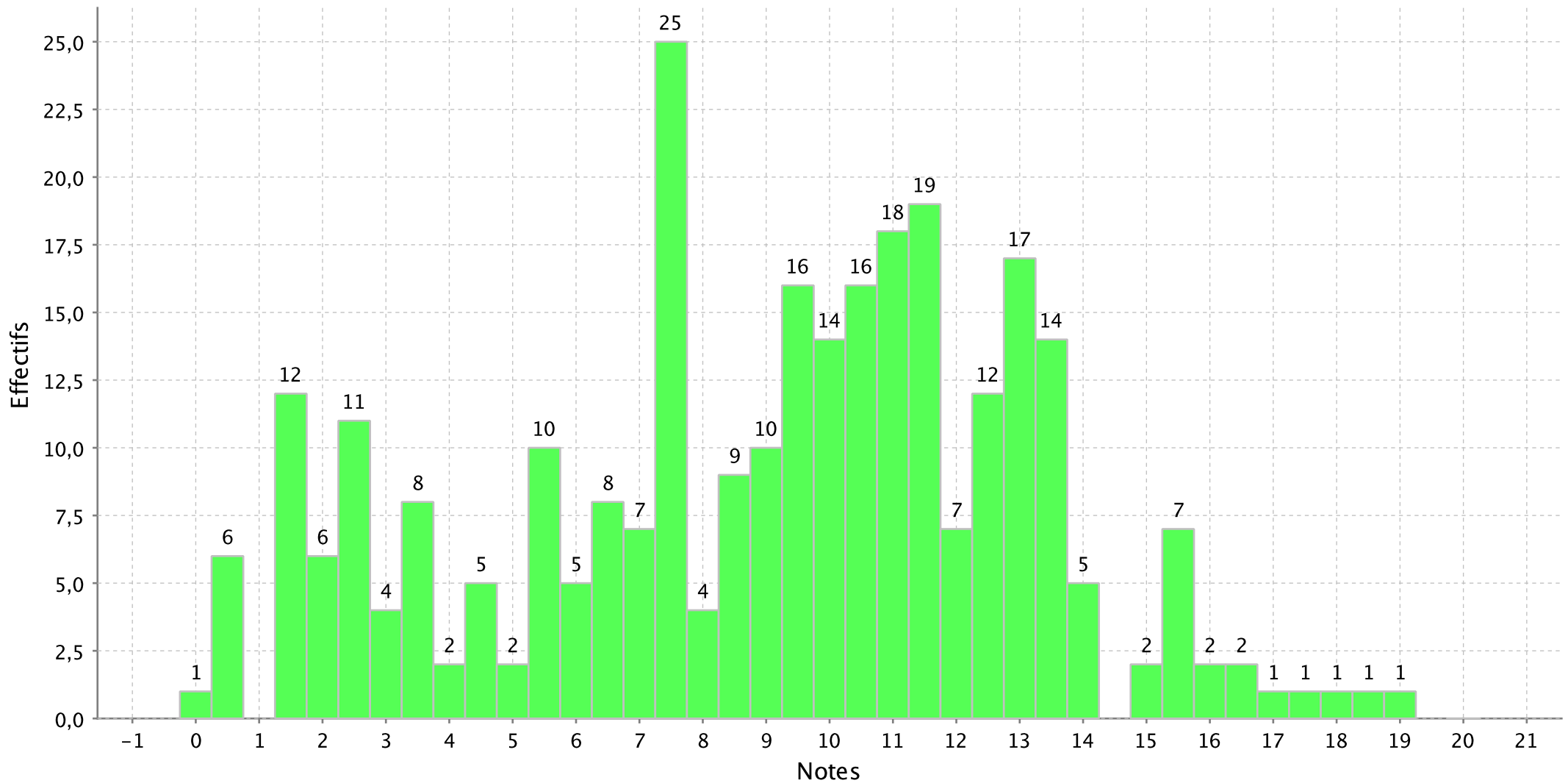

PS : Les notes sont arrondies au demi-point le plus proche

Histogramme de l'épreuve : Etudes theatrales du concours A-A/L Paris

Nombre de candidats concernés : 34 - Nombre de candidats présents : 34 - Nombre de candidats absents : 0 - Nombre de candidats ayant rendu une copie blanche :

Note minimum :1,00

Note maximum :17,00

Moyenne :9,44

Ecart type :3,94

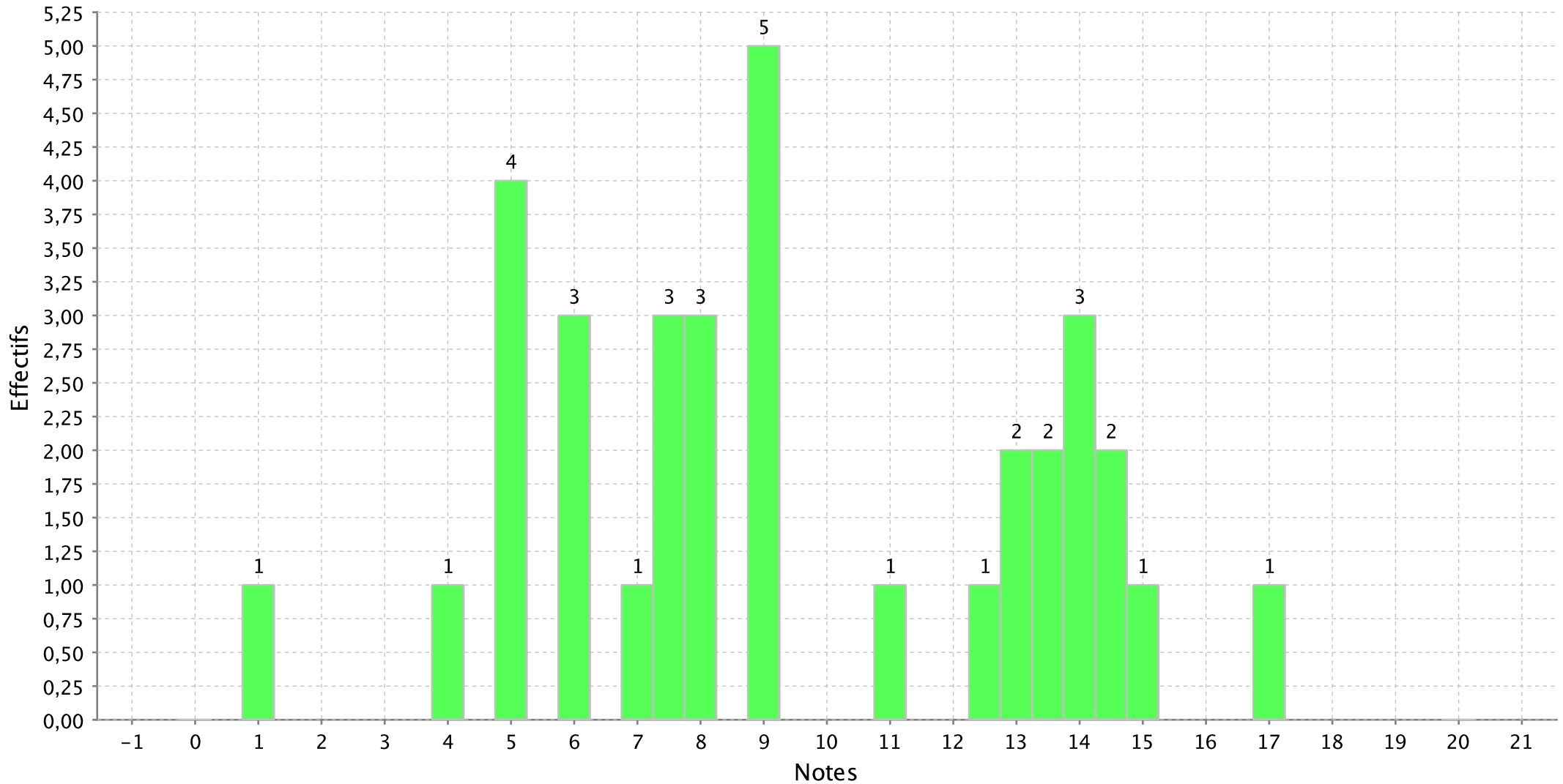

Histogramme de l'épreuve : Etudes cinematographiques du concours A-A/L Paris

Nombre de candidats concernés : 24 - Nombre de candidats présents : 23 - Nombre de candidats absents : 1 - Nombre de candidats ayant rendu une copie blanche :

Note minimum :3,00

Note maximum :18,00

Moyenne :12,41

Ecart type :3,37

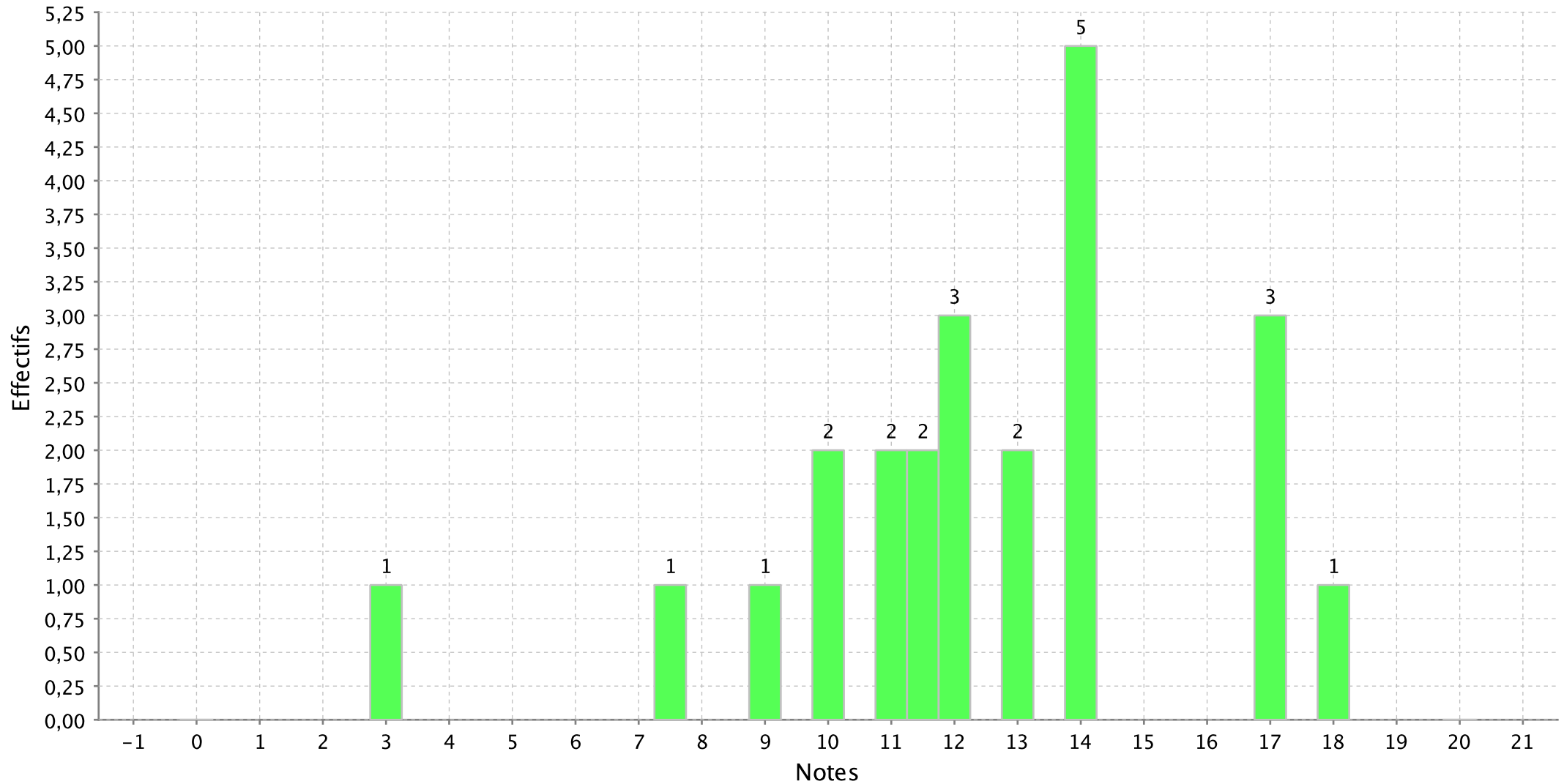

Histogramme de l'épreuve : Histoire de la musique du concours A-A/L Paris

Nombre de candidats concernés : 15 - Nombre de candidats présents : 14 - Nombre de candidats absents : 1 - Nombre de candidats ayant rendu une copie blanche :

Note minimum :4,00

Note maximum :19,00

Moyenne :11,00

Ecart type :4,49

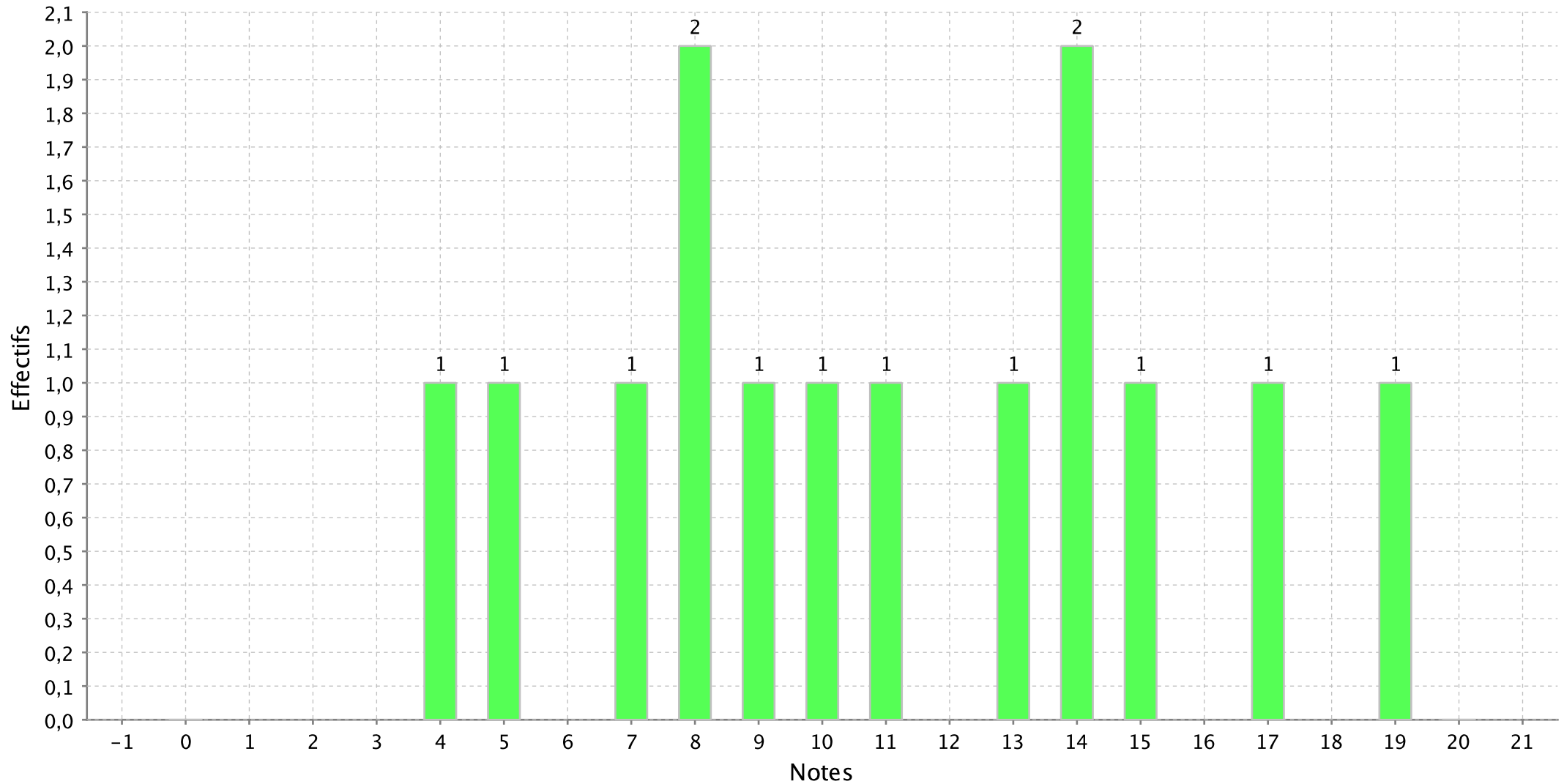

Histogramme de l'épreuve : Histoire et theorie des arts du concours A-A/L Paris

Nombre de candidats concernés : 41 - Nombre de candidats présents : 41 - Nombre de candidats absents : 0 - Nombre de candidats ayant rendu une copie blanche :

Note minimum :1,00

Note maximum :17,00

Moyenne :9,76

Ecart type :3,35

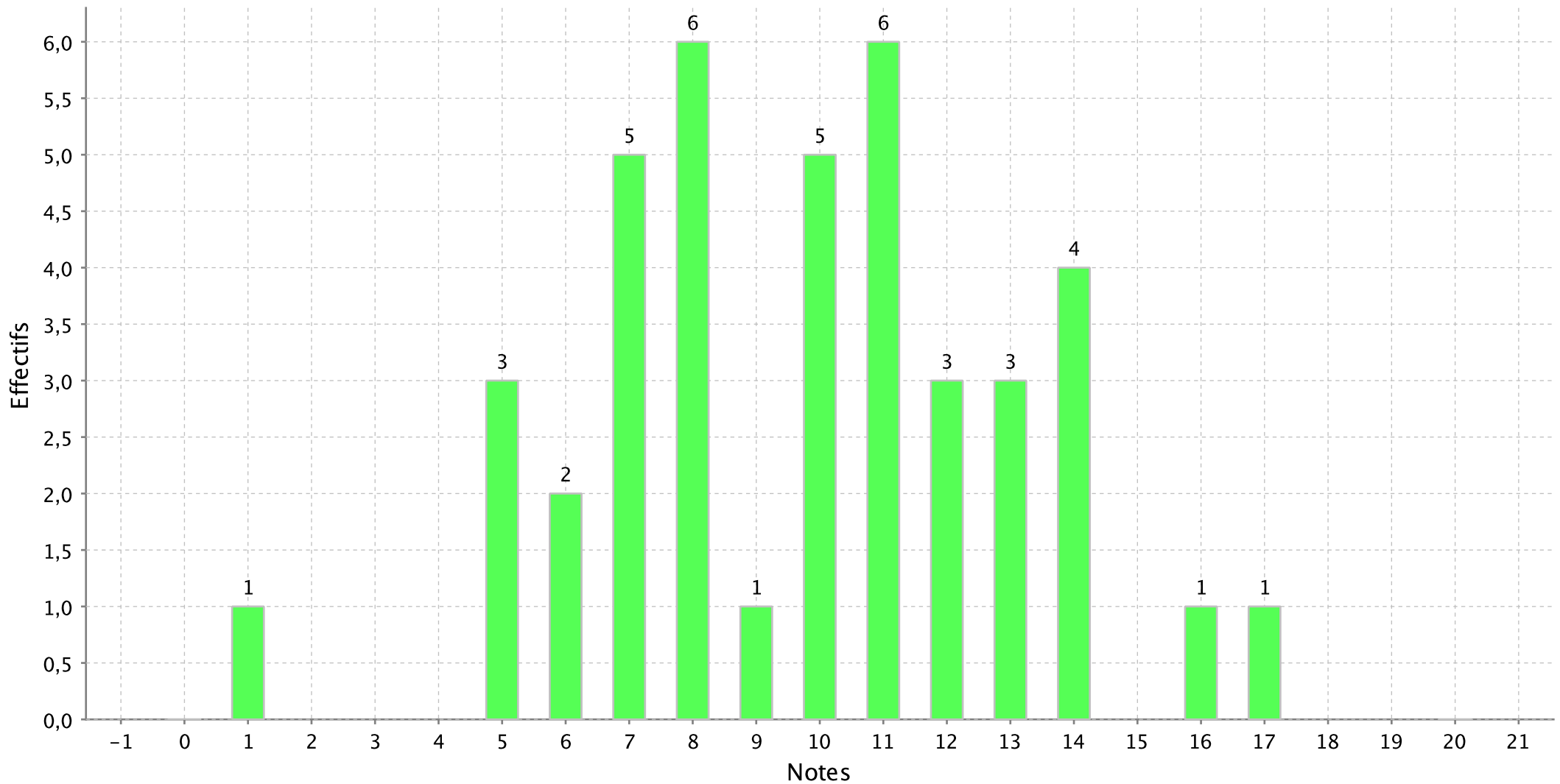

Histogramme de l'épreuve : EPREUVE OPTION A/L version latine et court theme du concours A-A/L Paris

Nombre de candidats concernés : 207 - Nombre de candidats présents : 203 - Nombre de candidats absents : 4 - Nombre de candidats ayant rendu une copie blanche

Note minimum :0,00

Note maximum :20,00

Moyenne :9,59

Ecart type :4,22

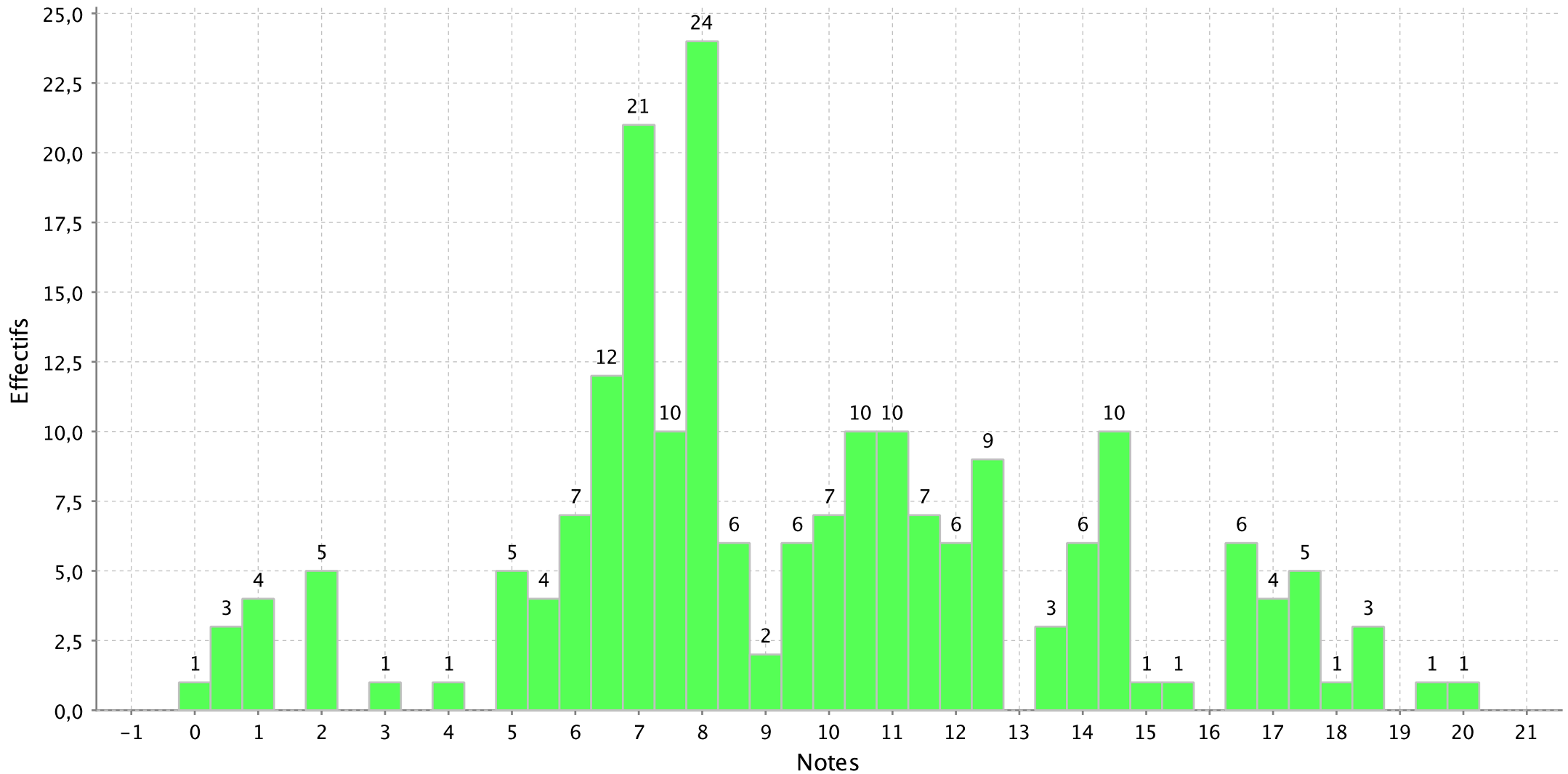

Histogramme de l'épreuve : EPREUVE OPTION A/L géographie du concours A-A/L Paris

Nombre de candidats concernés : 198 - Nombre de candidats présents : 188 - Nombre de candidats absents : 10 - Nombre de candidats ayant rendu une copie

Note minimum :0,00

Note maximum :20,00

Moyenne :10,02

Ecart type :4,21

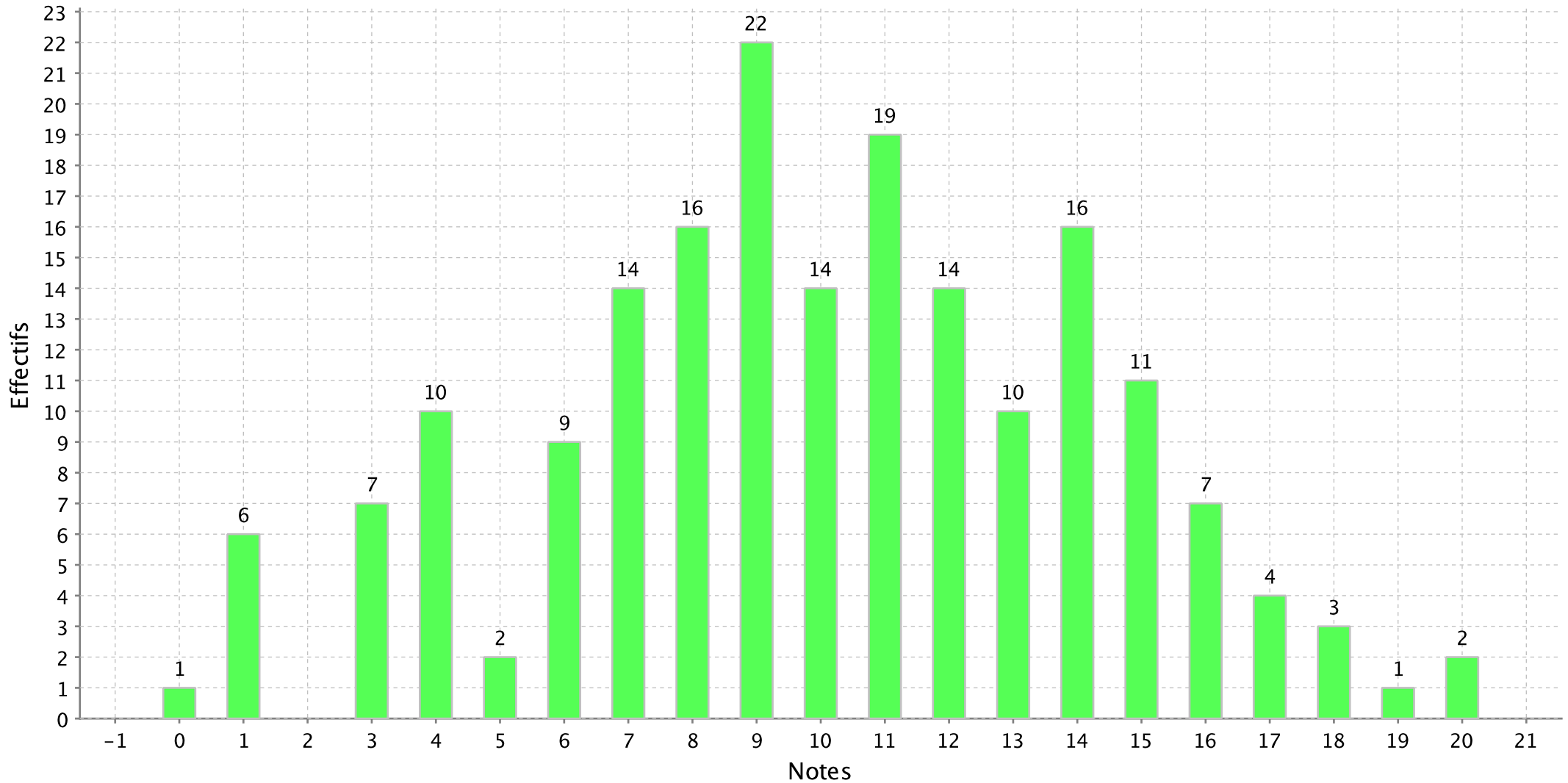

Histogramme de l'épreuve : EPREUVE OPTION A/L vers. et court th. anglais du concours A-A/L Paris

Nombre de candidats concernés : 38 - Nombre de candidats présents : 38 - Nombre de candidats absents : 0 - Nombre de candidats ayant rendu une copie blanche :

Note minimum :4,00

Note maximum :18,00

Moyenne :10,24

Ecart type :4,32

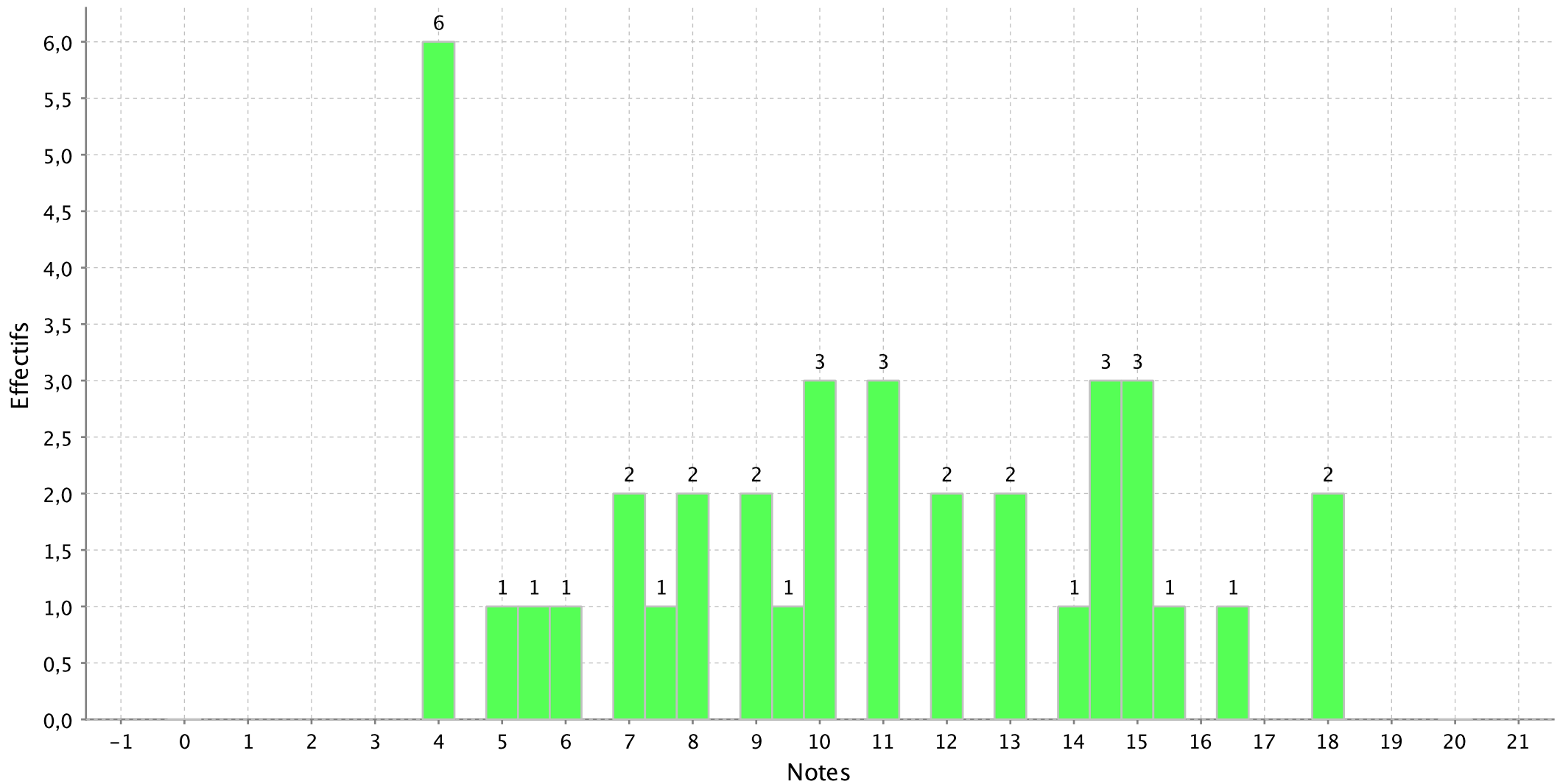

Histogramme de l'épreuve : EPREUVE OPTION A/L vers. et court th. espagnol du concours A-A/L Paris

Nombre de candidats concernés : 22 - Nombre de candidats présents : 22 - Nombre de candidats absents : 0 - Nombre de candidats ayant rendu une copie blanche :

Note minimum :5,00

Note maximum :17,00

Moyenne :11,68

Ecart type :3,36

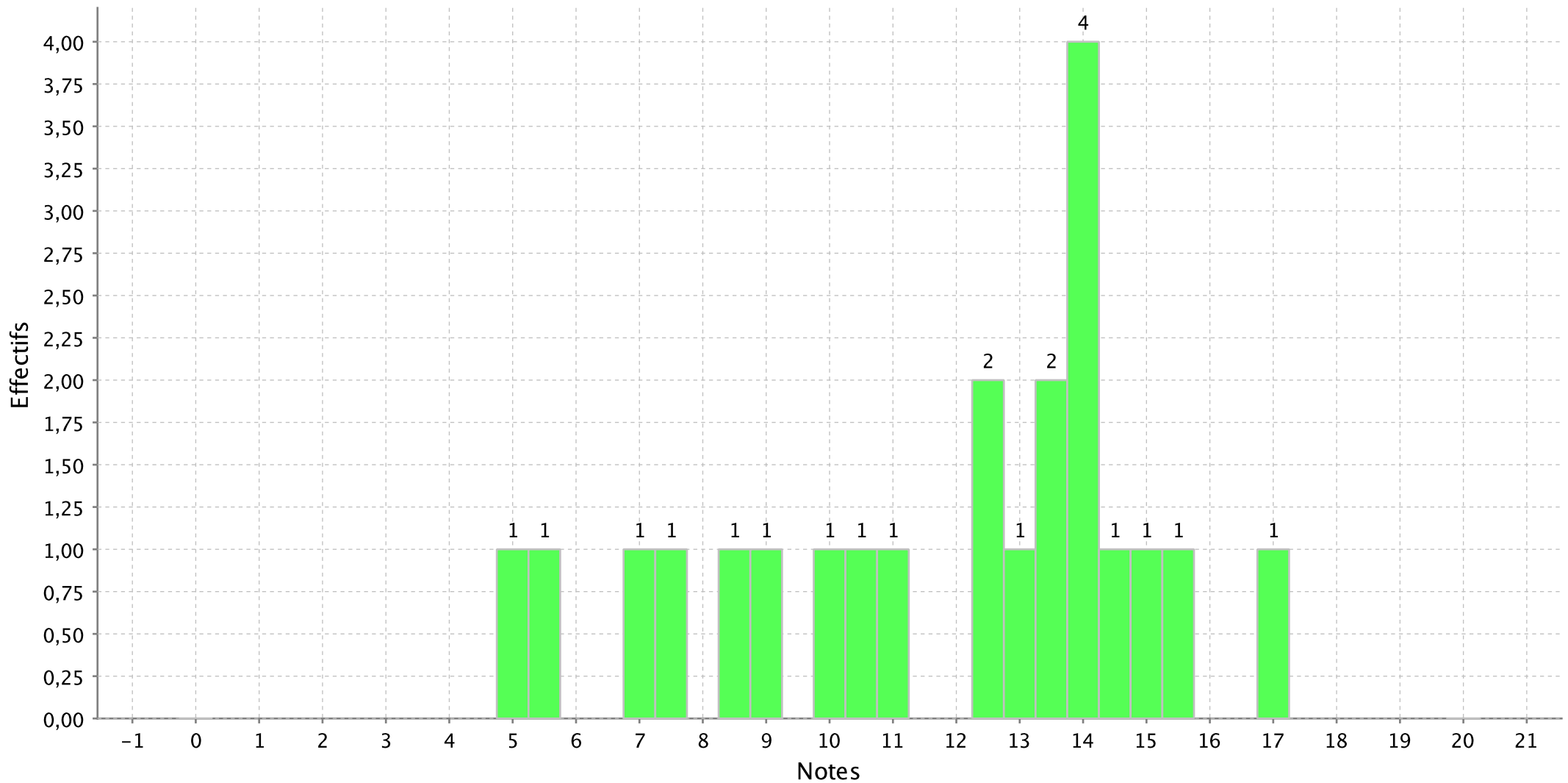

Histogramme de l'épreuve : EPREUVE OPTION A/L vers. et court th. allemand du concours A-A/L Paris

Nombre de candidats concernés : 10 - Nombre de candidats présents : 10 - Nombre de candidats absents : 0 - Nombre de candidats ayant rendu une copie blanche :

Note minimum :1,00

Note maximum :18,00

Moyenne :10,95

Ecart type :4,55

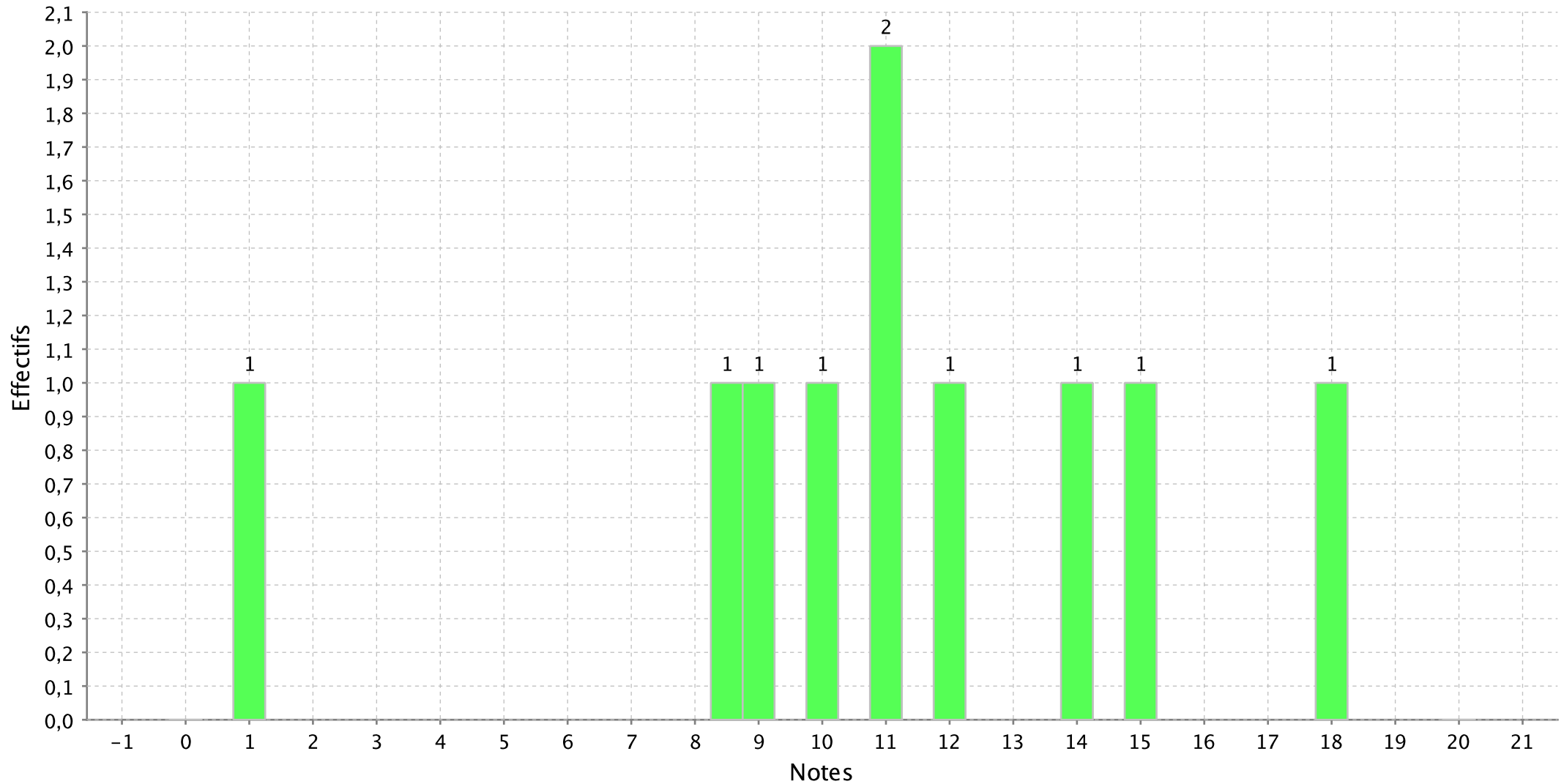

Histogramme de l'épreuve : EPREUVE OPTION A/L vers. et court th. grec mod. du concours A-A/L Paris

Nombre de candidats concernés : 1 - Nombre de candidats présents : 1 - Nombre de candidats absents : 0 - Nombre de candidats ayant rendu une copie blanche : 0

Note minimum :12,00

Note maximum :12,00

Moyenne :12,00

Ecart type :

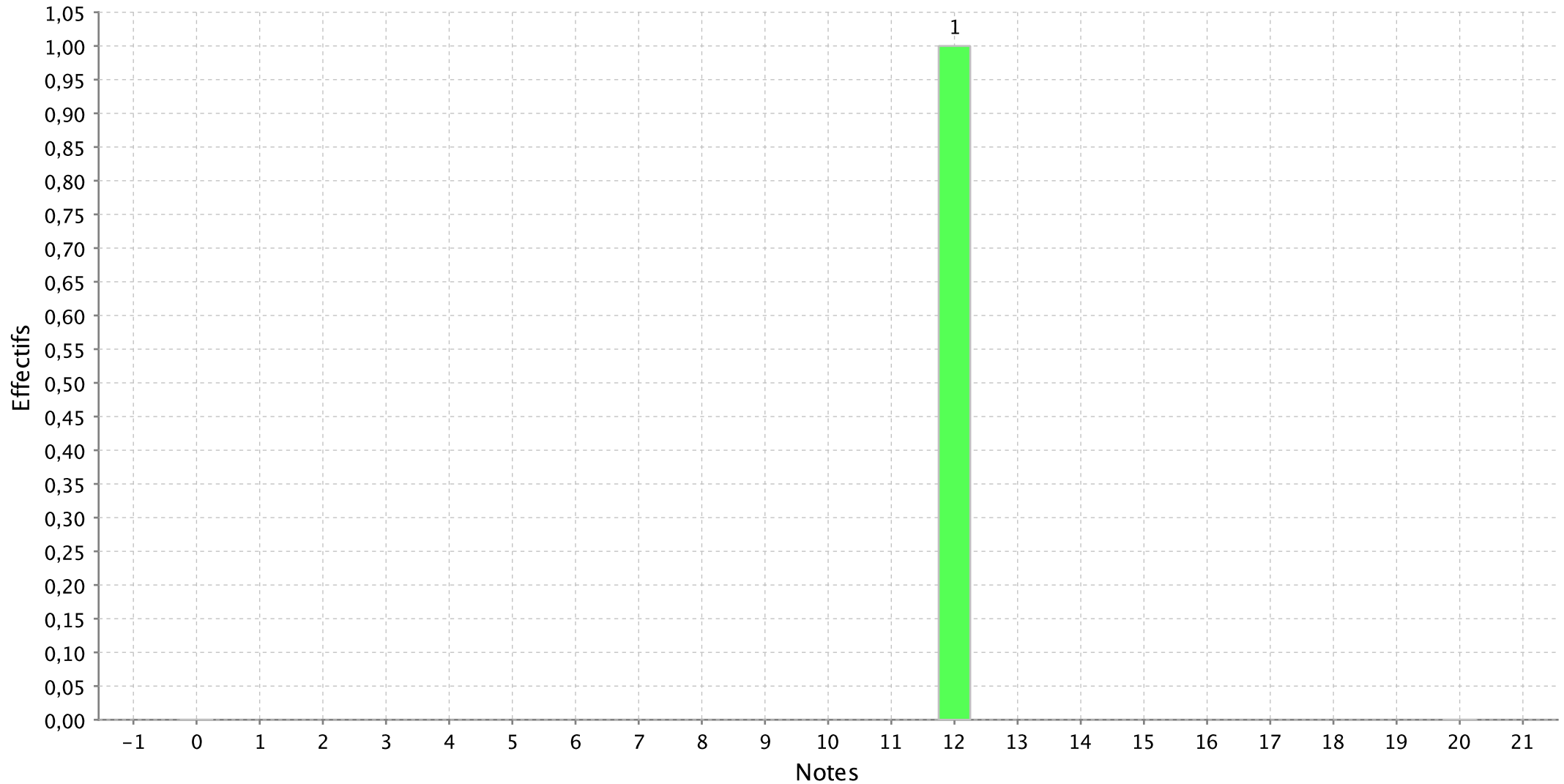

Histogramme de l'épreuve : EPREUVE OPTION A/L vers. et court th. italien du concours A-A/L Paris

Nombre de candidats concernés : 4 - Nombre de candidats présents : 4 - Nombre de candidats absents : 0 - Nombre de candidats ayant rendu une copie blanche : 0

Note minimum :4,00

Note maximum :16,00

Moyenne :11,25

Ecart type :5,12

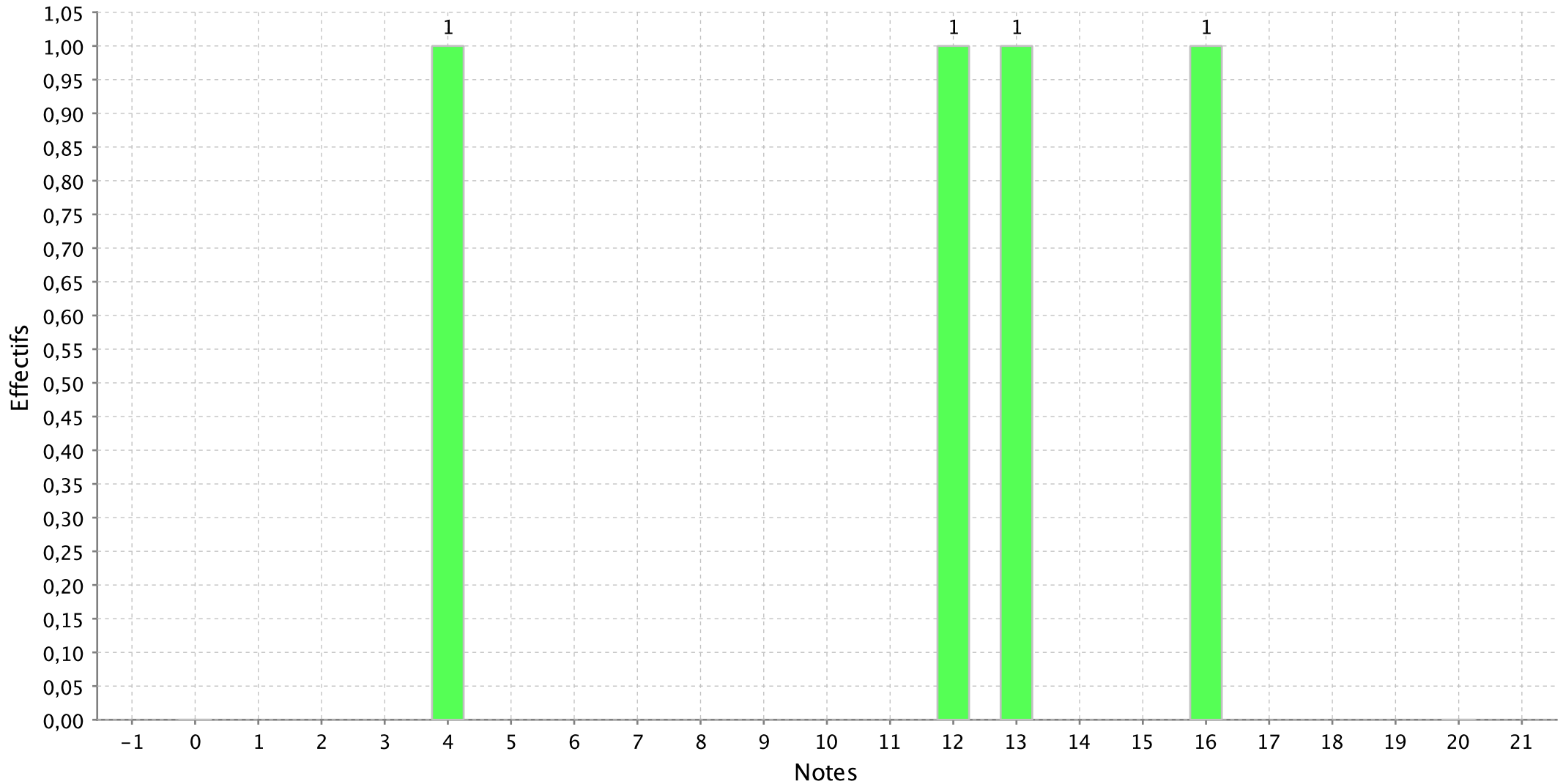

Histogramme de l'épreuve : EPREUVE OPTION A/L vers. et court th. portugais du concours A-A/L Paris

Nombre de candidats concernés : 1 - Nombre de candidats présents : 1 - Nombre de candidats absents : 0 - Nombre de candidats ayant rendu une copie blanche : 0

Note minimum :14,00

Note maximum :14,00

Moyenne :14,00

Ecart type :

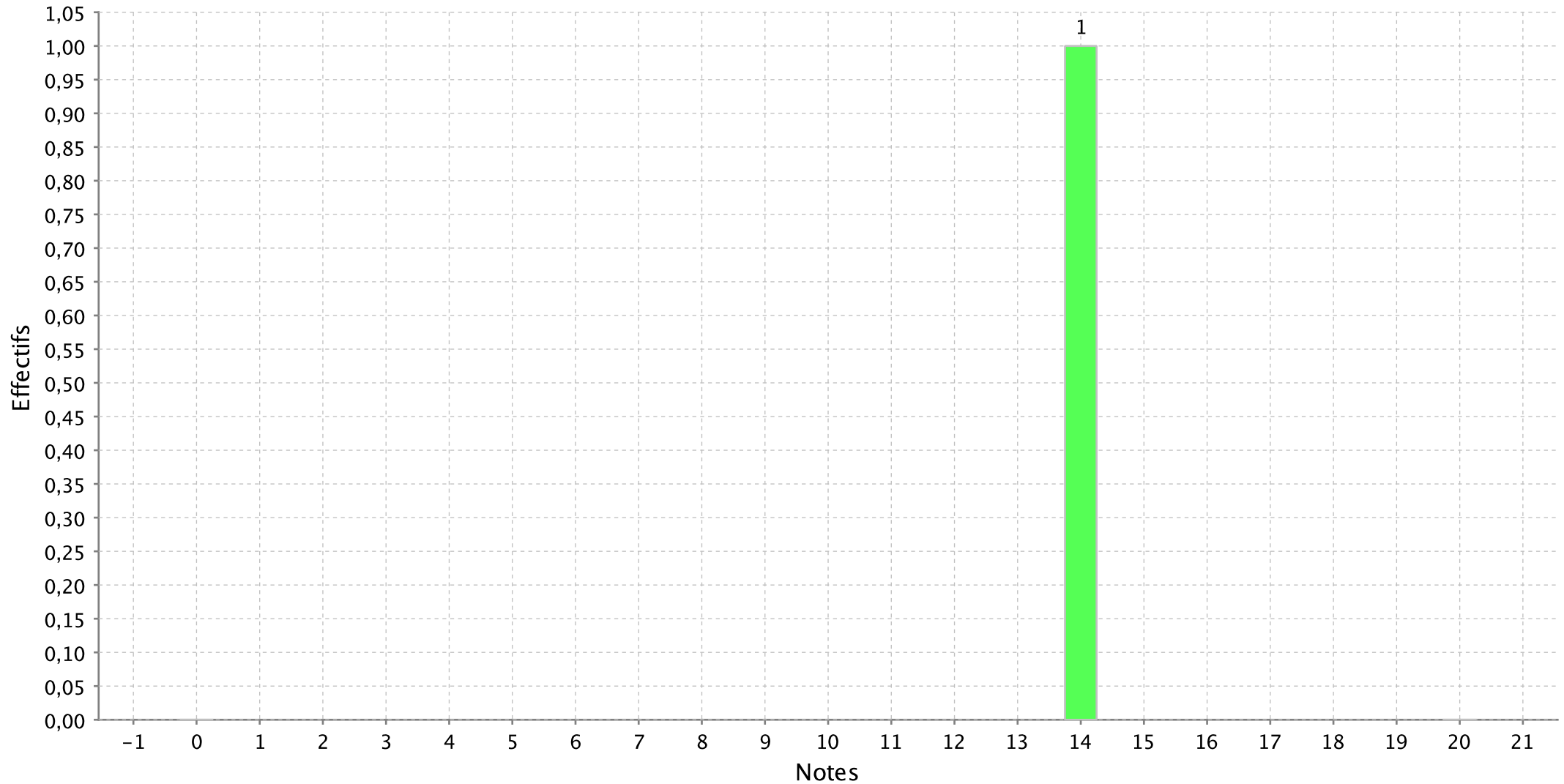

Histogramme de l'épreuve : EPREUVE OPTION A/L vers. et court th. russe du concours A-A/L Paris

Nombre de candidats concernés : 2 - Nombre de candidats présents : 2 - Nombre de candidats absents : 0 - Nombre de candidats ayant rendu une copie blanche : 0

Note minimum :16,00

Note maximum :17,00

Moyenne :16,50

Ecart type :0,71

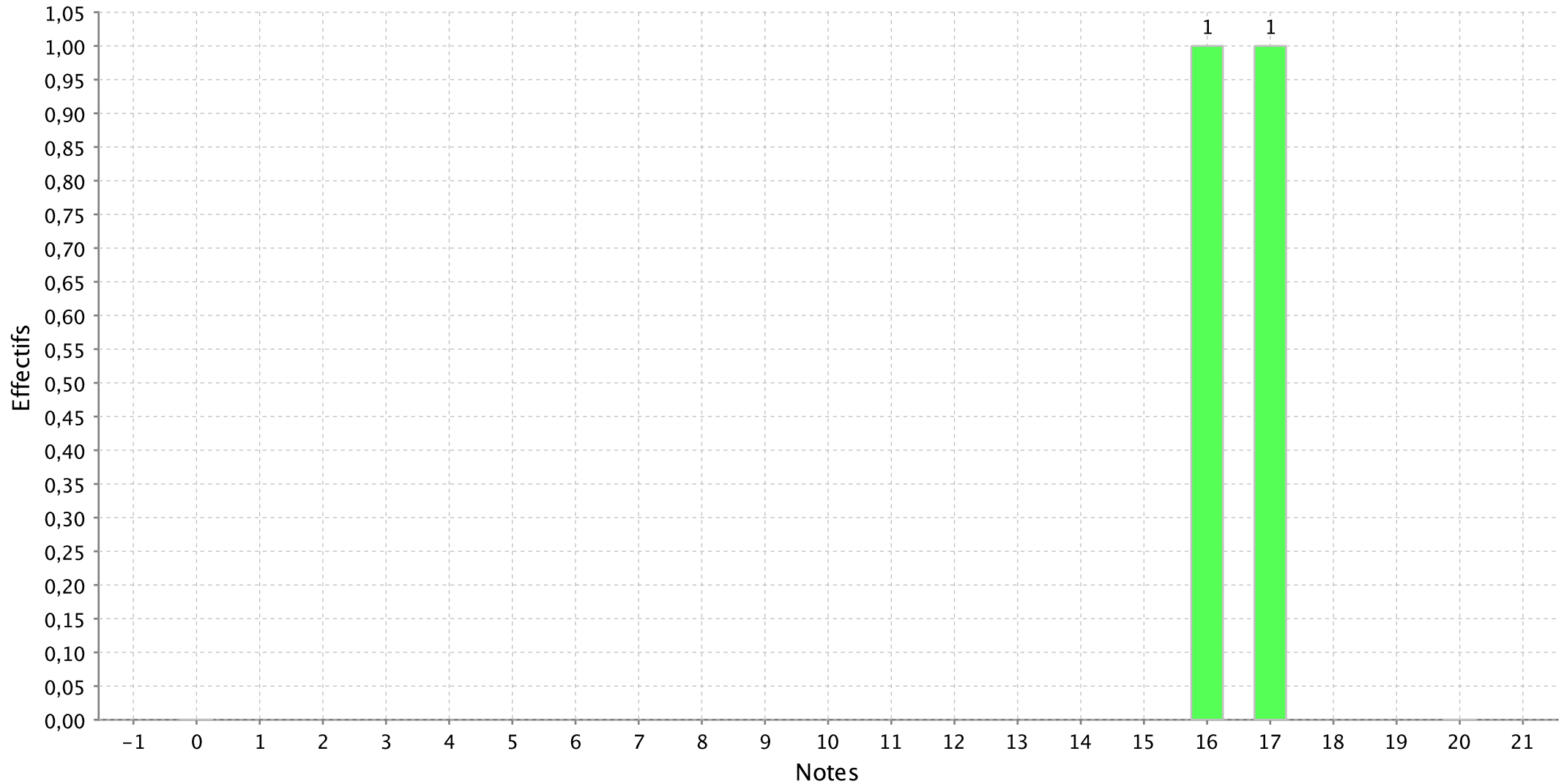

Histogramme de l'épreuve : EPREUVE OPTION A/L comment. texte philo. du concours A-A/L Paris

Nombre de candidats concernés : 178 - Nombre de candidats présents : 173 - Nombre de candidats absents : 5 - Nombre de candidats ayant rendu une copie blanche

Note minimum :0,00

Note maximum :20,00

Moyenne :9,62

Ecart type :4,10

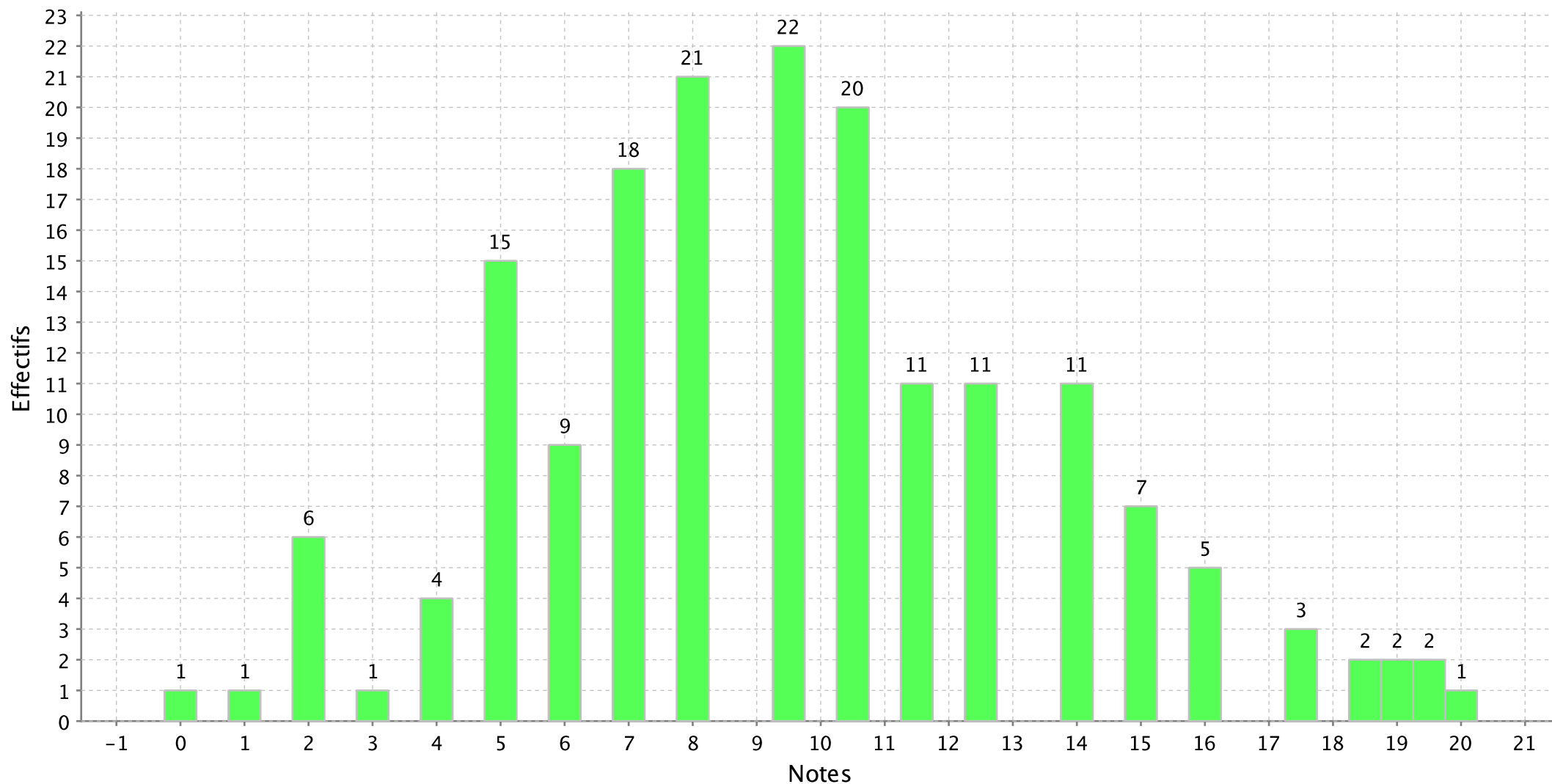

Histogramme de l'épreuve : EPREUVE OPTION A/L comment. texte francais du concours A-A/L Paris

Nombre de candidats concernés : 373 - Nombre de candidats présents : 353 - Nombre de candidats absents : 20 - Nombre de candidats ayant rendu une copie

Note minimum :1,00

Note maximum :20,00

Moyenne :10,01

Ecart type :3,72

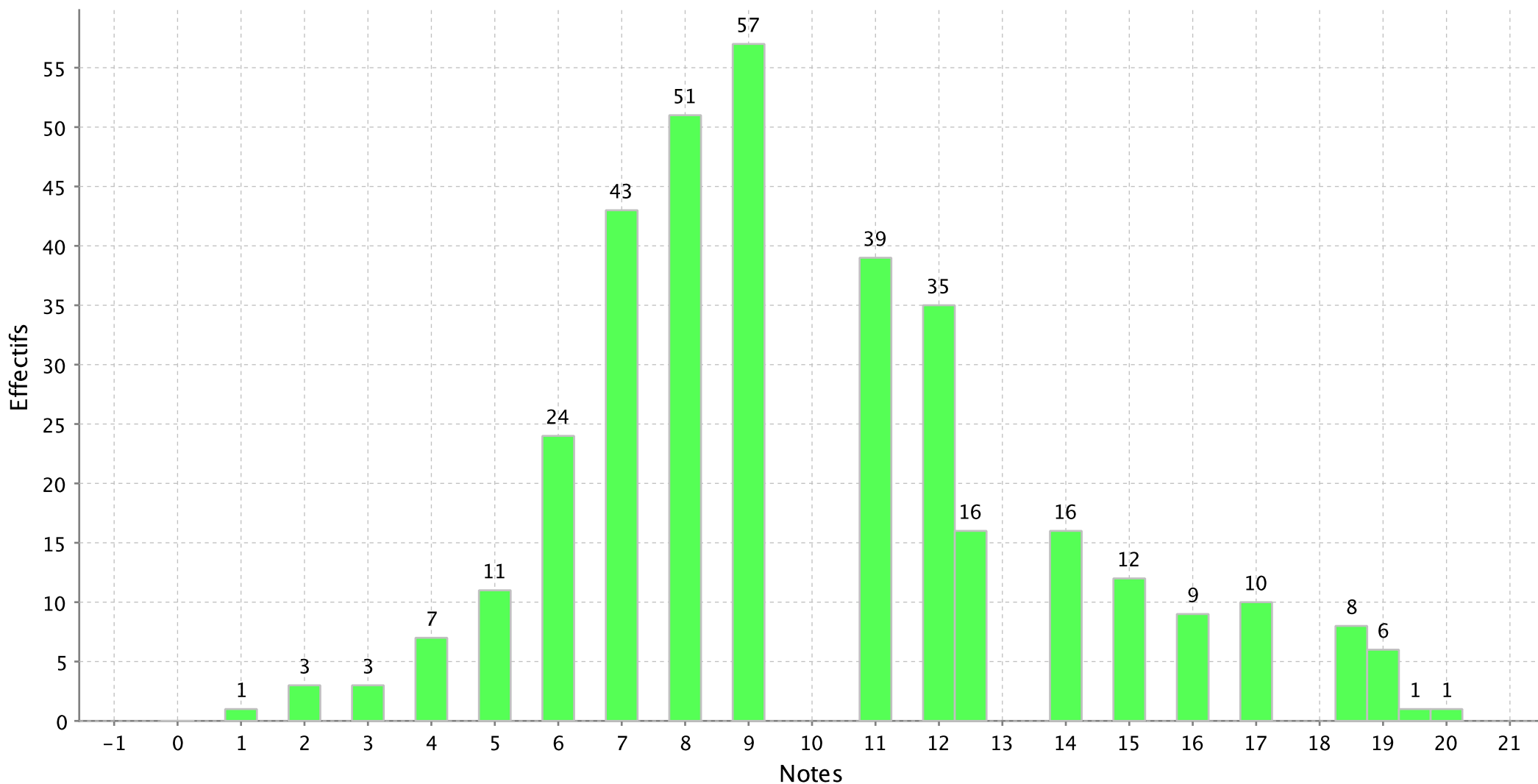

PS : Les notes sont arrondies au demi-point le plus proche

Histogramme de l'épreuve : EPREUVE OPTION A/L comment.allemand du concours A-A/L Paris

Nombre de candidats concernés : 37 - Nombre de candidats présents : 34 - Nombre de candidats absents : 3 - Nombre de candidats ayant rendu une copie blanche :

Note minimum :2,00

Note maximum :18,00

Moyenne :9,75

Ecart type :4,50

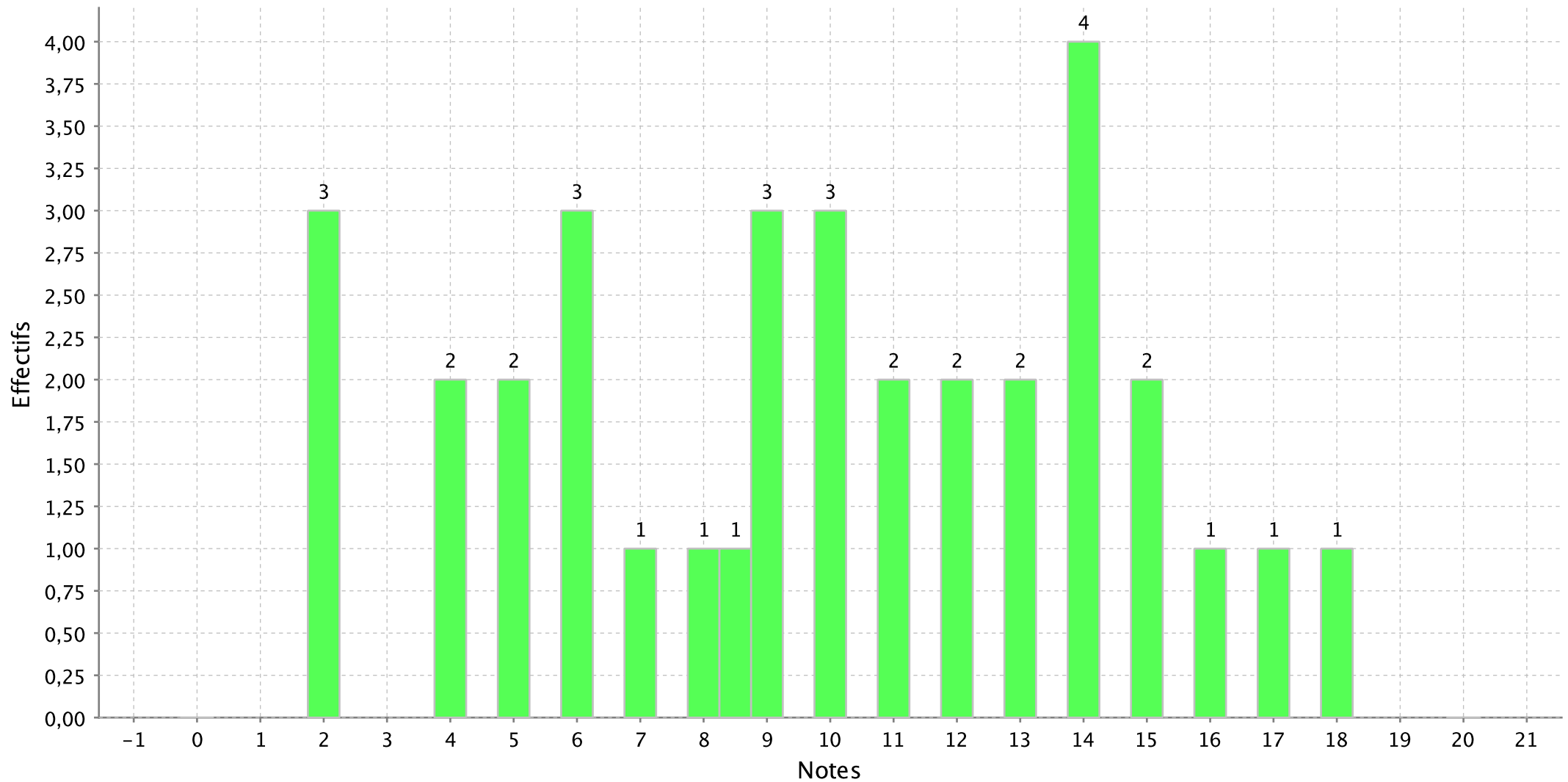

Histogramme de l'épreuve : EPREUVE OPTION A/L comment.anglais du concours A-A/L Paris

Nombre de candidats concernés : 107 - Nombre de candidats présents : 101 - Nombre de candidats absents : 6 - Nombre de candidats ayant rendu une copie blanche

Note minimum :1,00

Note maximum :19,00

Moyenne :9,52

Ecart type :4,21

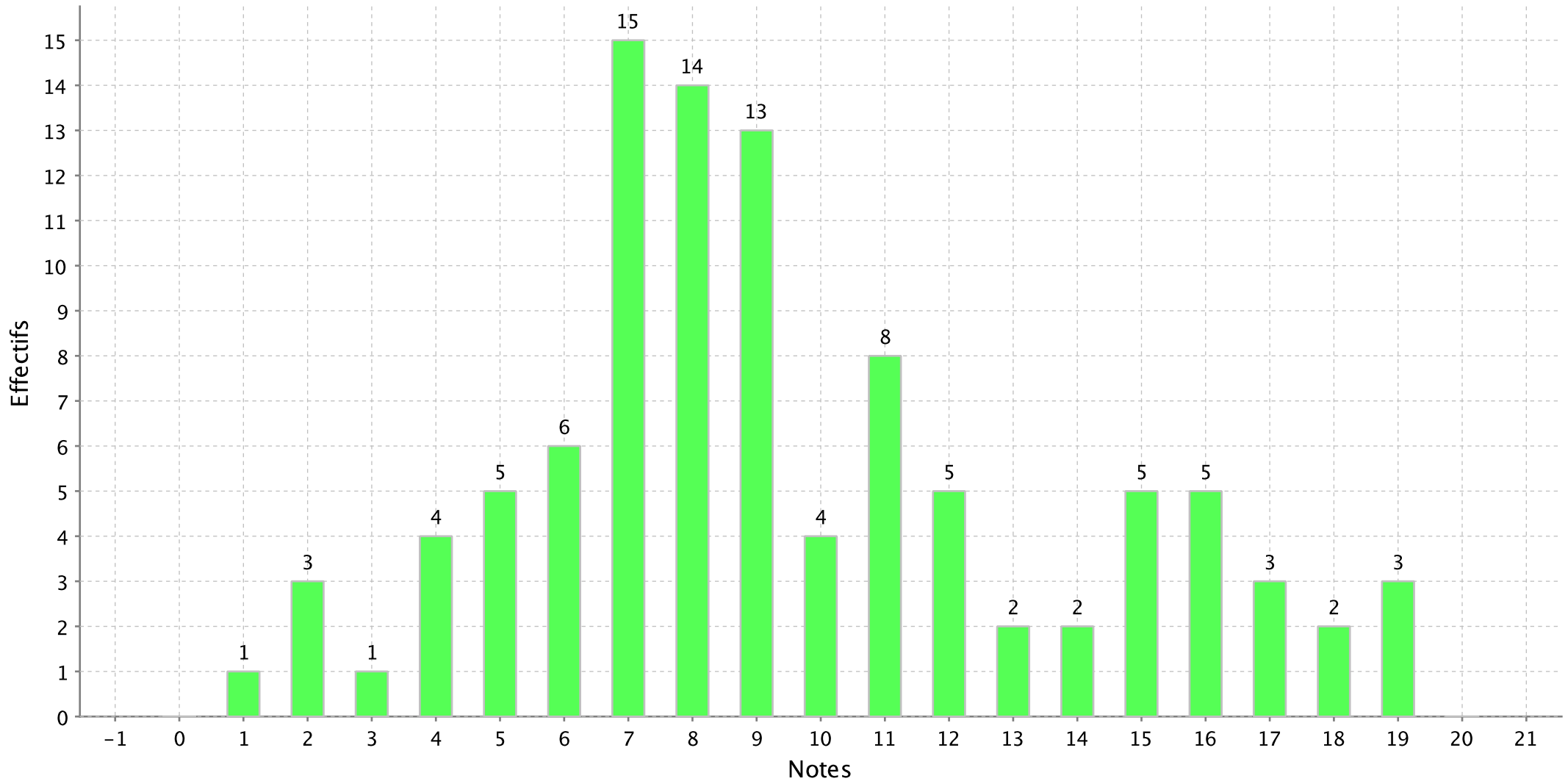

PS : Les notes sont arrondies au demi-point le plus proche

Histogramme de l'épreuve : EPREUVE OPTION A/L comment.arabe du concours A-A/L Paris

Nombre de candidats concernés : 1 - Nombre de candidats présents : 1 - Nombre de candidats absents : 0 - Nombre de candidats ayant rendu une copie blanche : 0

Note minimum :6,00

Note maximum :6,00

Moyenne :6,00

Ecart type :

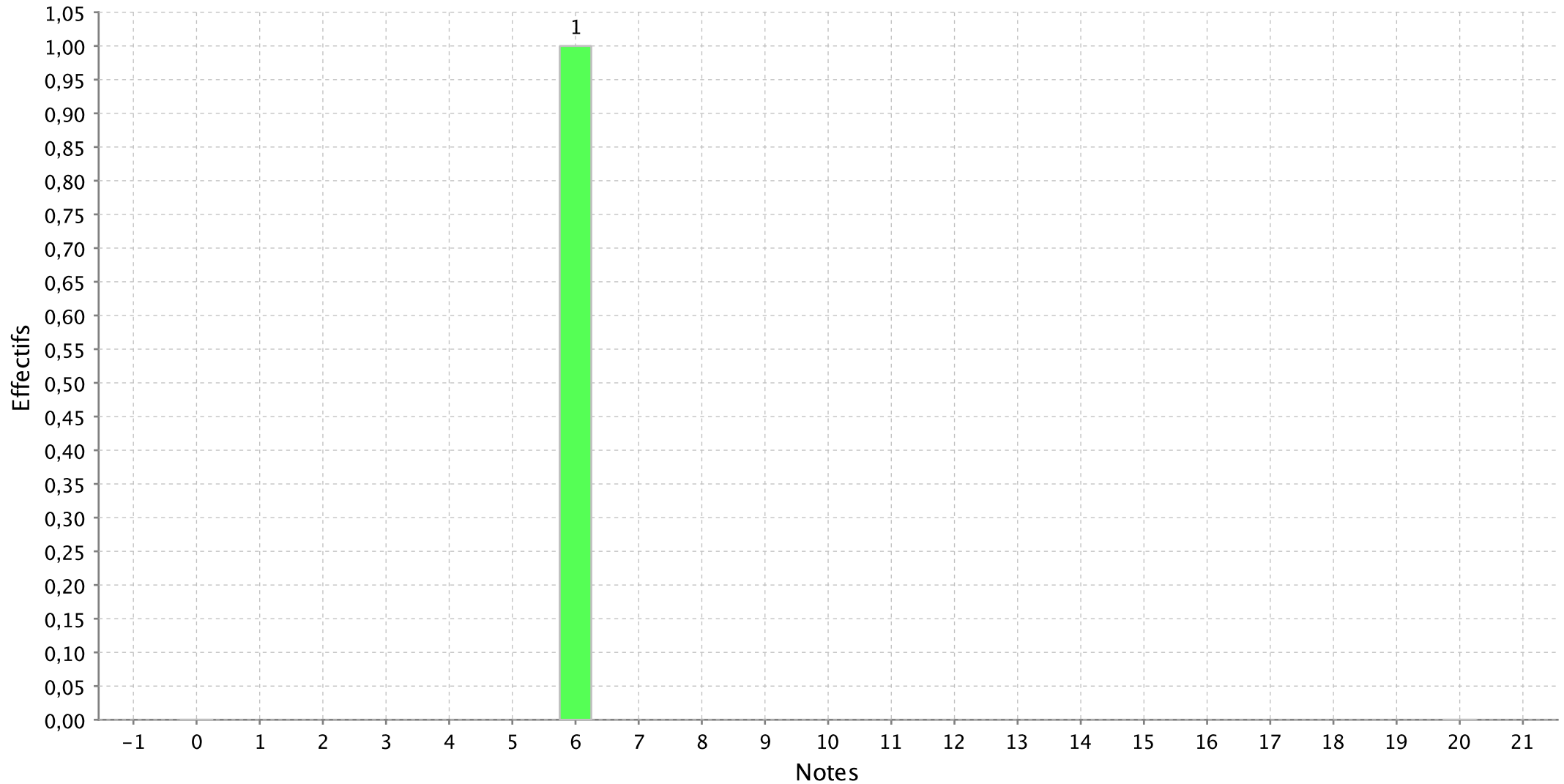

Histogramme de l'épreuve : EPREUVE OPTION A/L comment.espagnoI du concours A-A/L Paris

Nombre de candidats concernés : 24 - Nombre de candidats présents : 24 - Nombre de candidats absents : 0 - Nombre de candidats ayant rendu une copie blanche :

Note minimum :0,50

Note maximum :18,00

Moyenne :9,69

Ecart type :5,06

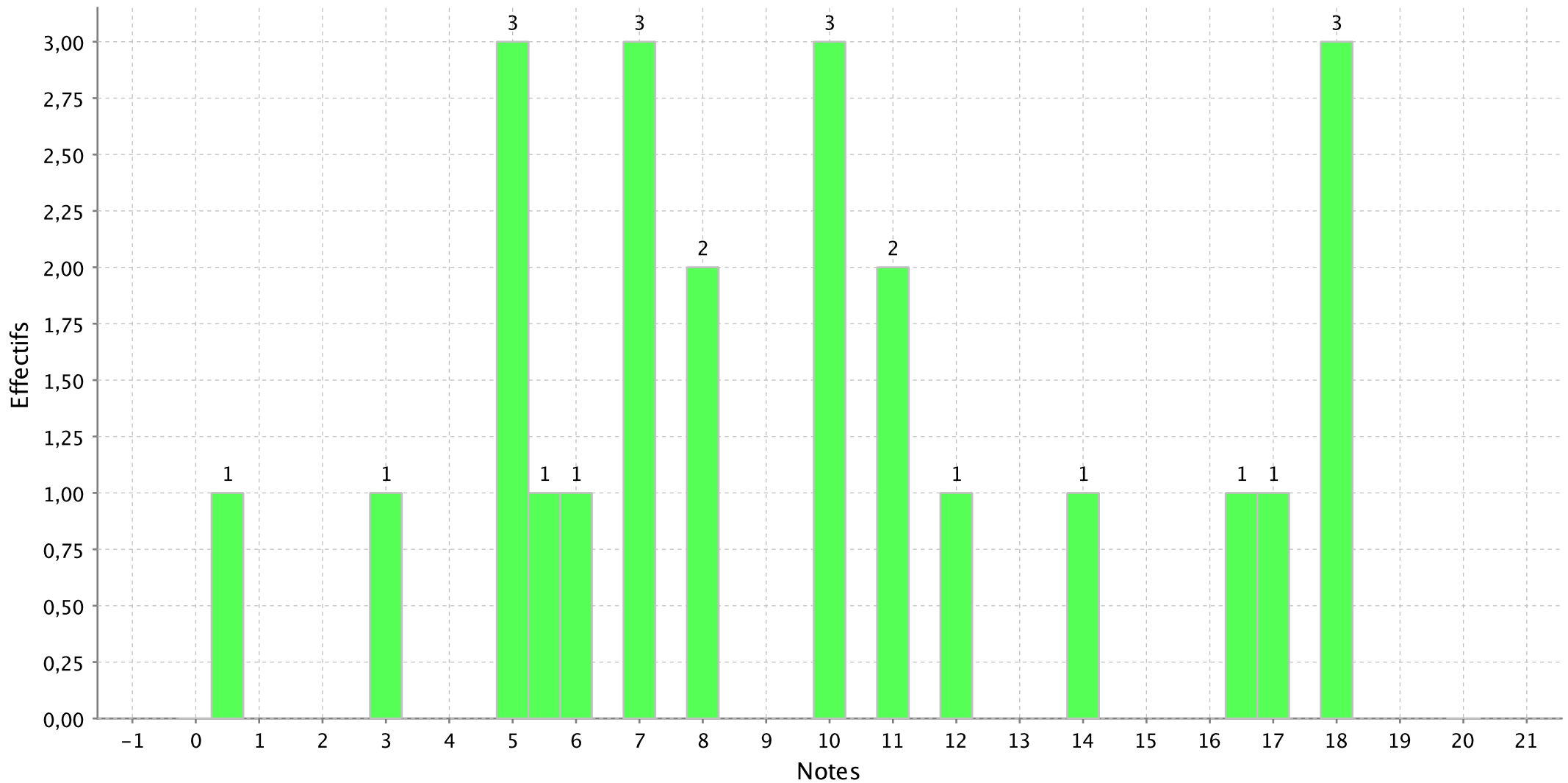

Histogramme de l'épreuve : EPREUVE OPTION A/L comment.italien du concours A-A/L Paris

Nombre de candidats concernés : 12 - Nombre de candidats présents : 11 - Nombre de candidats absents : 1 - Nombre de candidats ayant rendu une copie blanche :

Note minimum :6,00

Note maximum :20,00

Moyenne :11,59

Ecart type :4,19

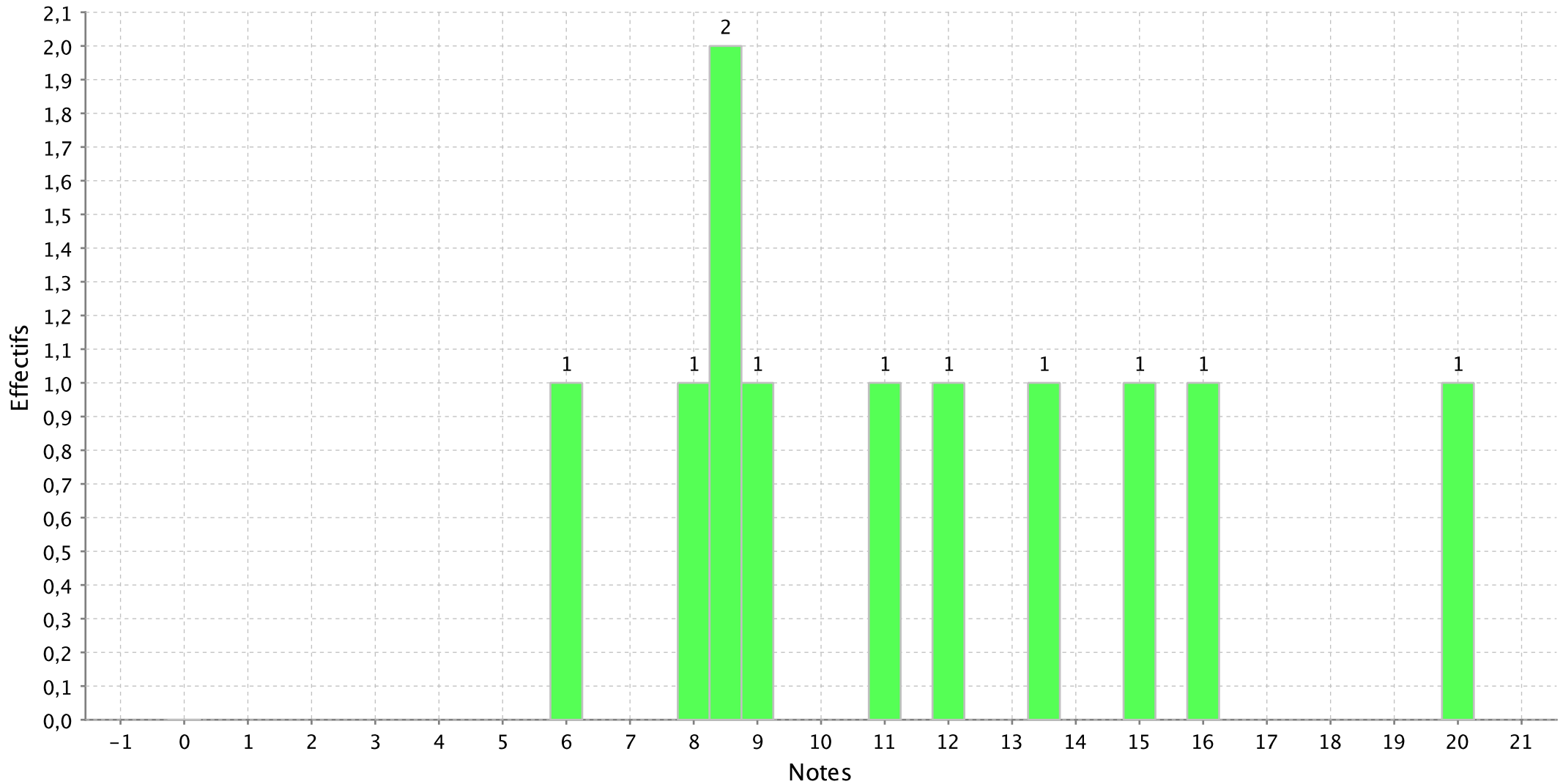

Histogramme de l'épreuve : EPREUVE OPTION A/L comment.portugais du concours A-A/L Paris

Nombre de candidats concernés : 1 - Nombre de candidats présents : 1 - Nombre de candidats absents : 0 - Nombre de candidats ayant rendu une copie blanche : 0

Note minimum :12,00

Note maximum :12,00

Moyenne :12,00

Ecart type :

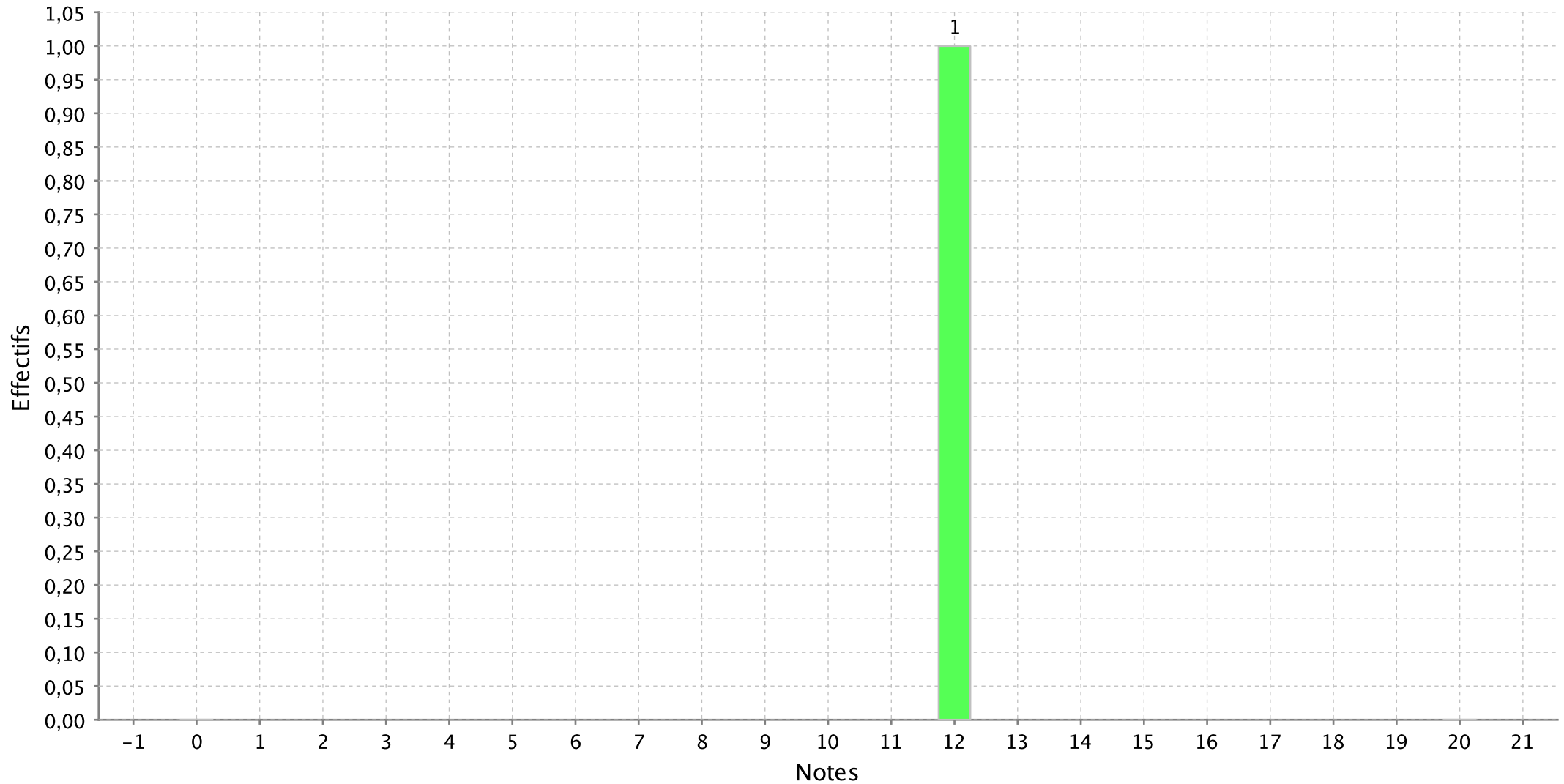

Histogramme de l'épreuve : EPREUVE OPTION A/L comment.russe du concours A-A/L Paris

Nombre de candidats concernés : 3 - Nombre de candidats présents : 3 - Nombre de candidats absents : 0 - Nombre de candidats ayant rendu une copie blanche : 0

Note minimum :11,00

Note maximum :18,00

Moyenne :15,33

Ecart type :3,79

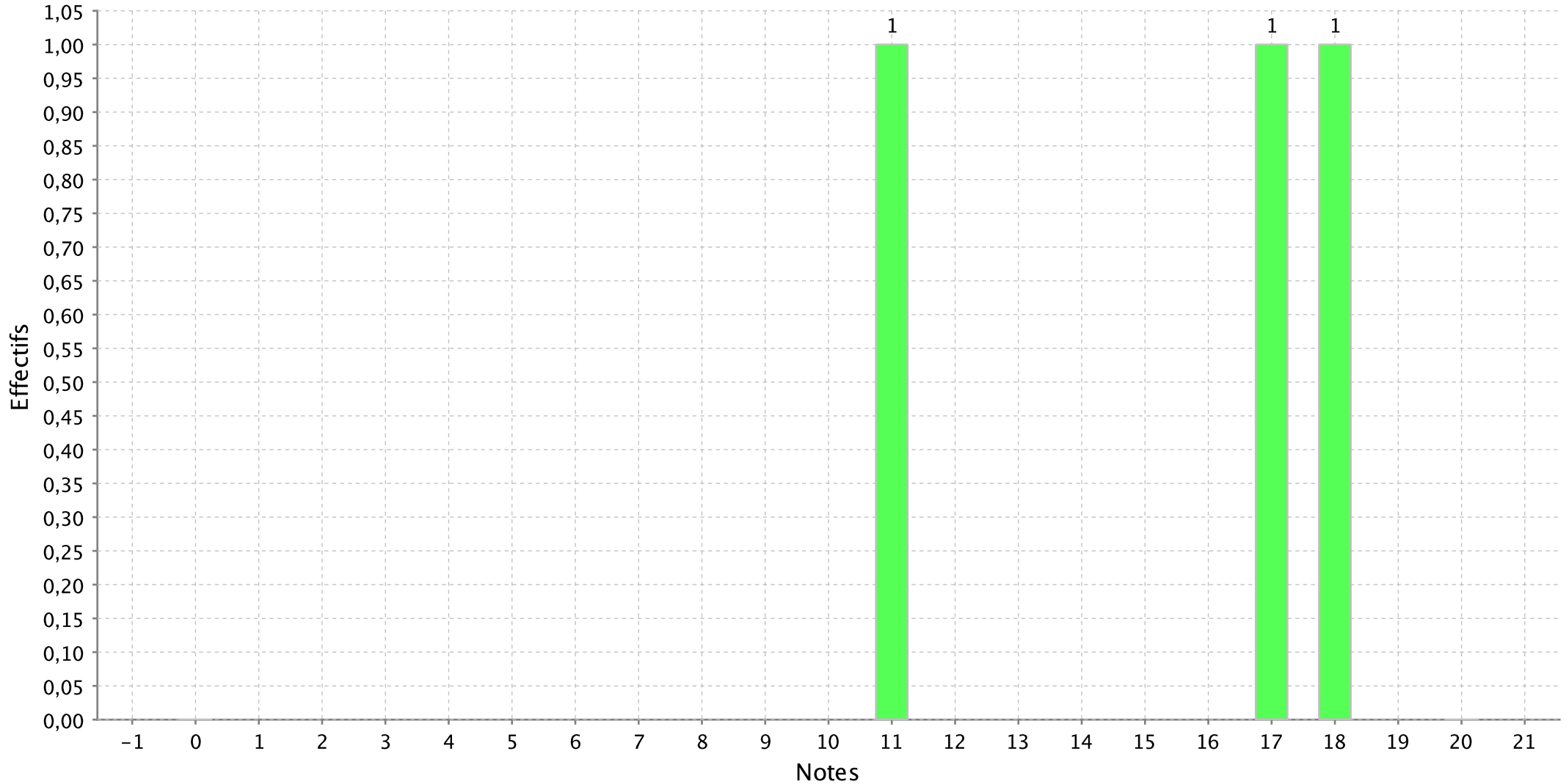

Histogramme de l'épreuve : Philosophie commune du concours A-A/L Paris

Nombre de candidats concernés : 1333 - Nombre de candidats présents : 1302 - Nombre de candidats absents : 31 - Nombre de candidats ayant rendu une copie

Note minimum :0,00

Note maximum :20,00

Moyenne :10,69

Ecart type :4,39

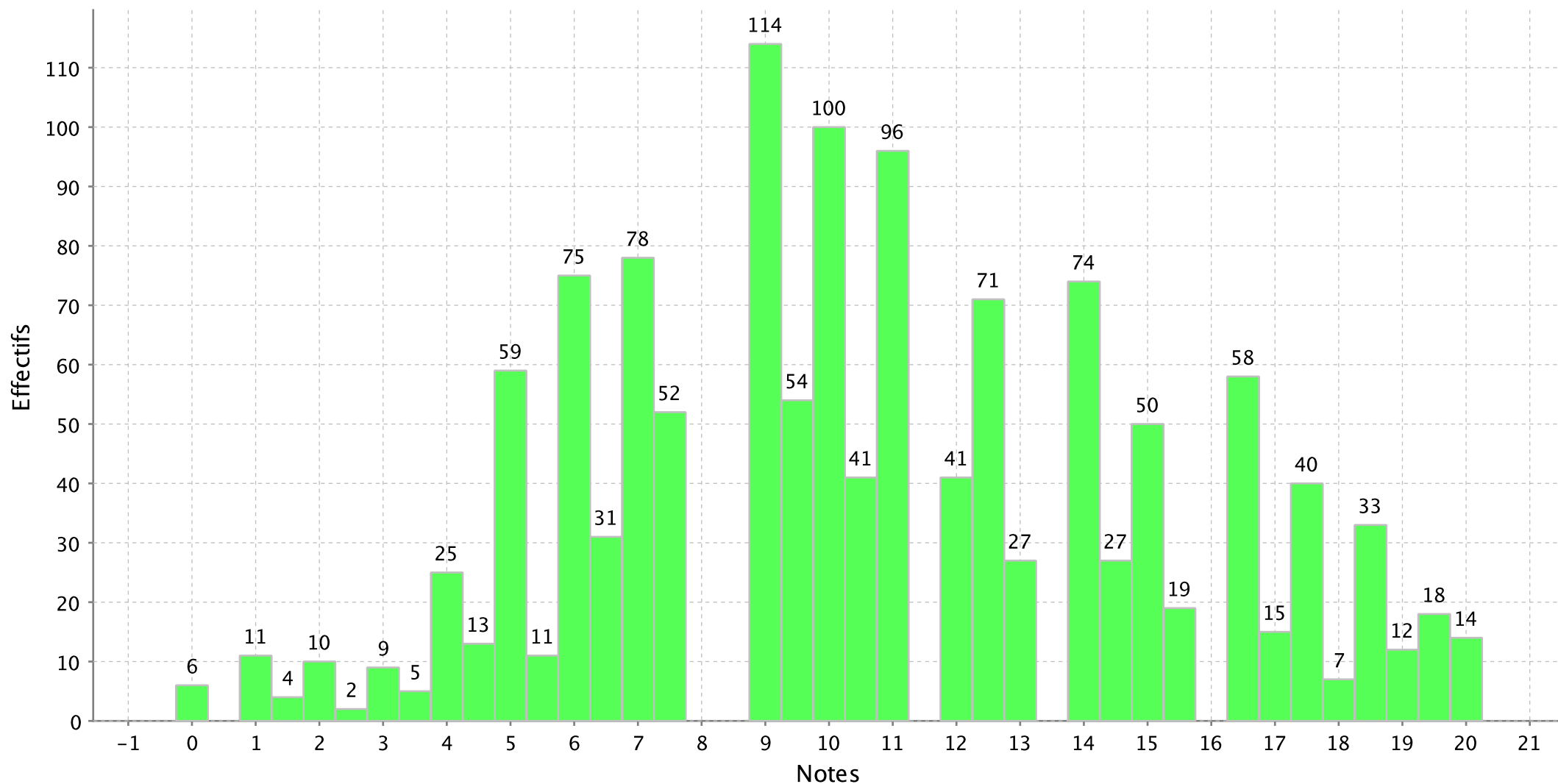

PS : Les notes sont arrondies au demi-point le plus proche

Histogramme de l'épreuve : Composition Française du concours A-A/L Paris

Nombre de candidats concernés : 1333 - Nombre de candidats présents : 1297 - Nombre de candidats absents : 36 - Nombre de candidats ayant rendu une copie

Note minimum :0,00

Note maximum :20,00

Moyenne :10,68

Ecart type :4,24

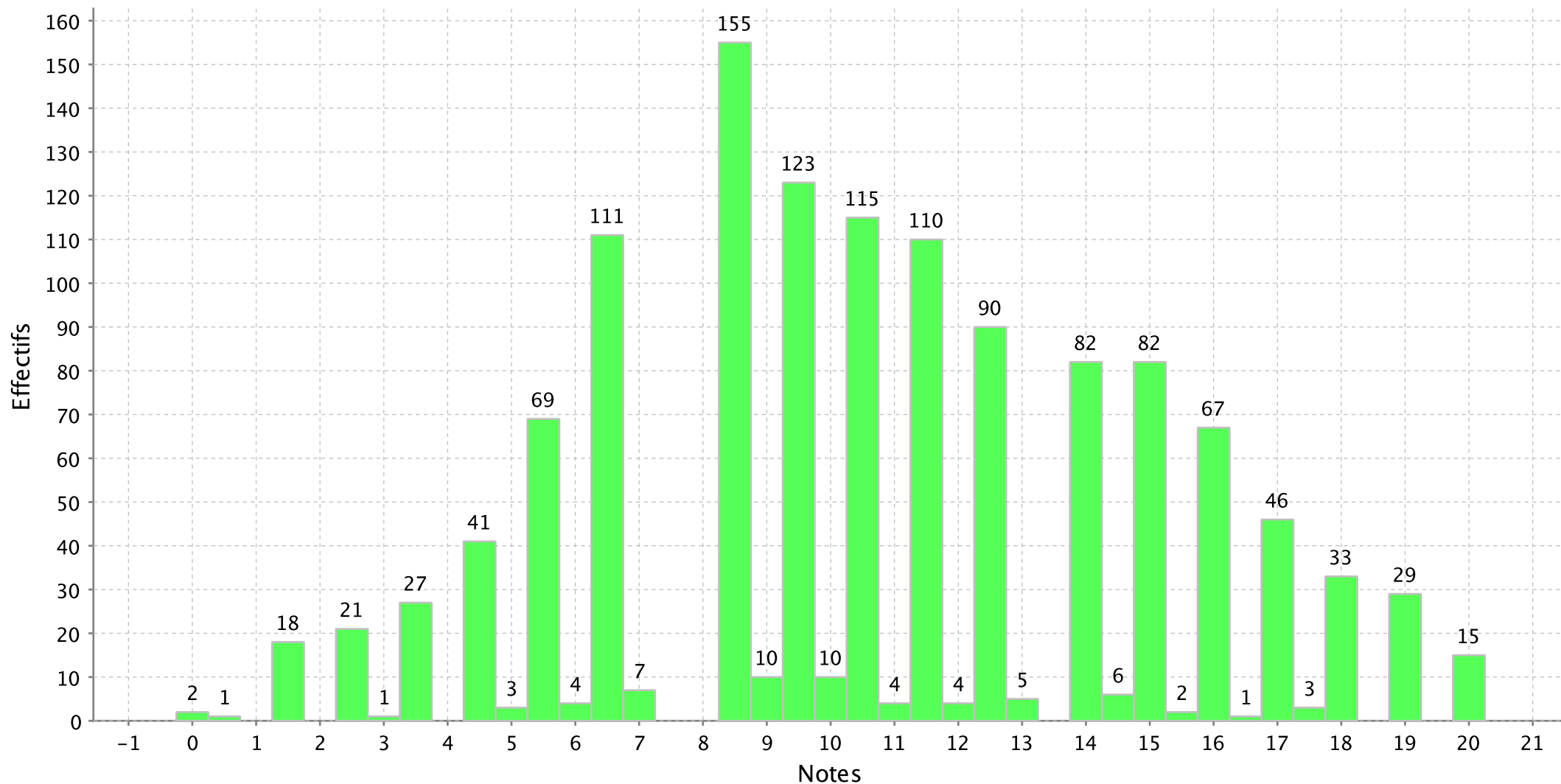

PS : Les notes sont arrondies au demi-point le plus proche

Histogramme de l'épreuve : ORAL PHILOSOPHIE (Ep.com.) A/L du concours A-A/L Paris

Nombre de candidats concernés : 186 - Nombre de candidats présents : 184 - Nombre de candidats absents : 2 - Nombre de candidats ayant rendu une copie blanche

Note minimum :3,00

Note maximum :19,00

Moyenne :9,52

Ecart type :3,83

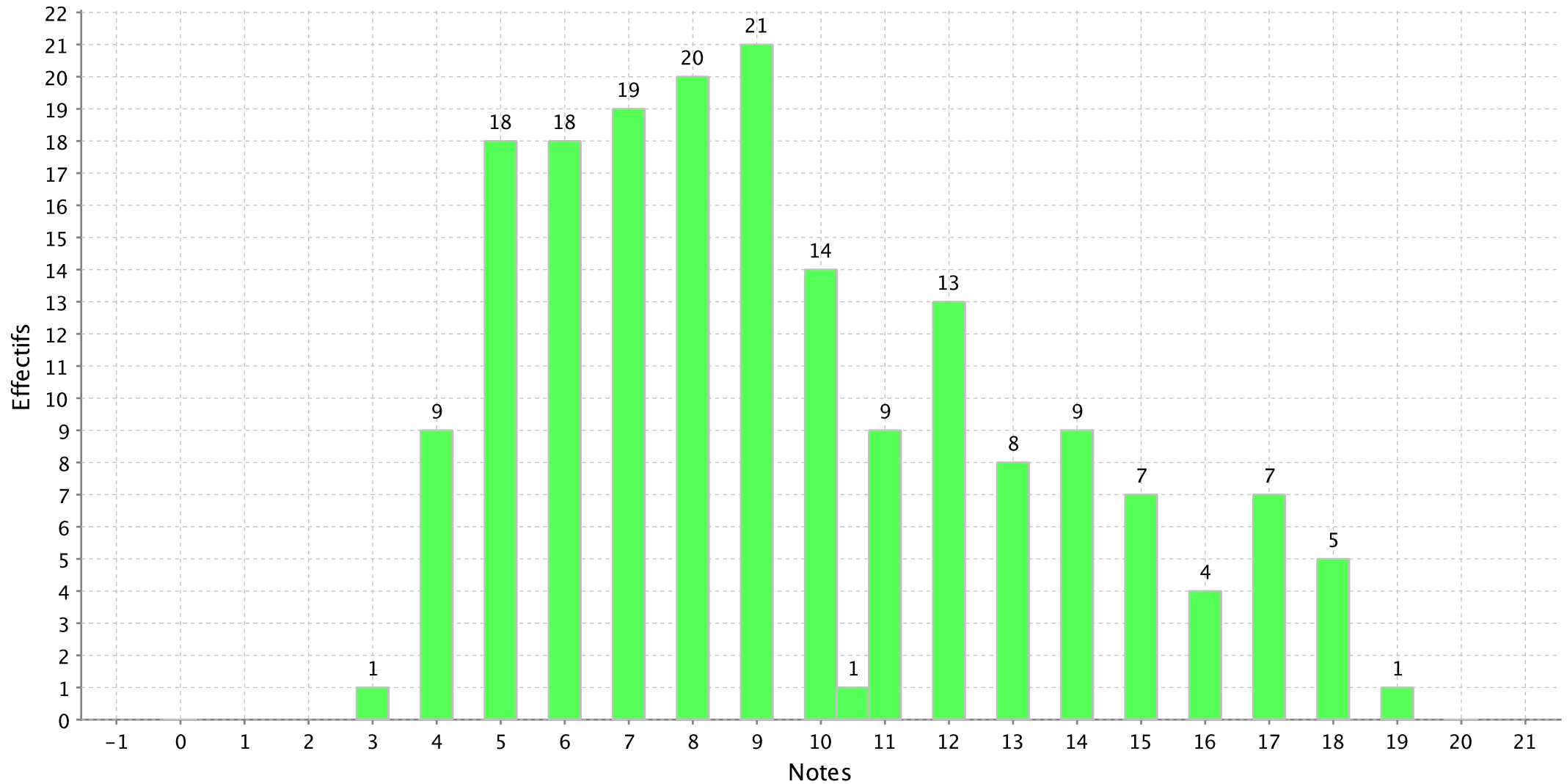

Histogramme de l'épreuve : ORAL HISTOIRE (Ep.com) A/L du concours A-A/L Paris

Nombre de candidats concernés : 186 - Nombre de candidats présents : 184 - Nombre de candidats absents : 2 - Nombre de candidats ayant rendu une copie blanche

Note minimum :0,50

Note maximum :19,00

Moyenne :9,54

Ecart type :4,52

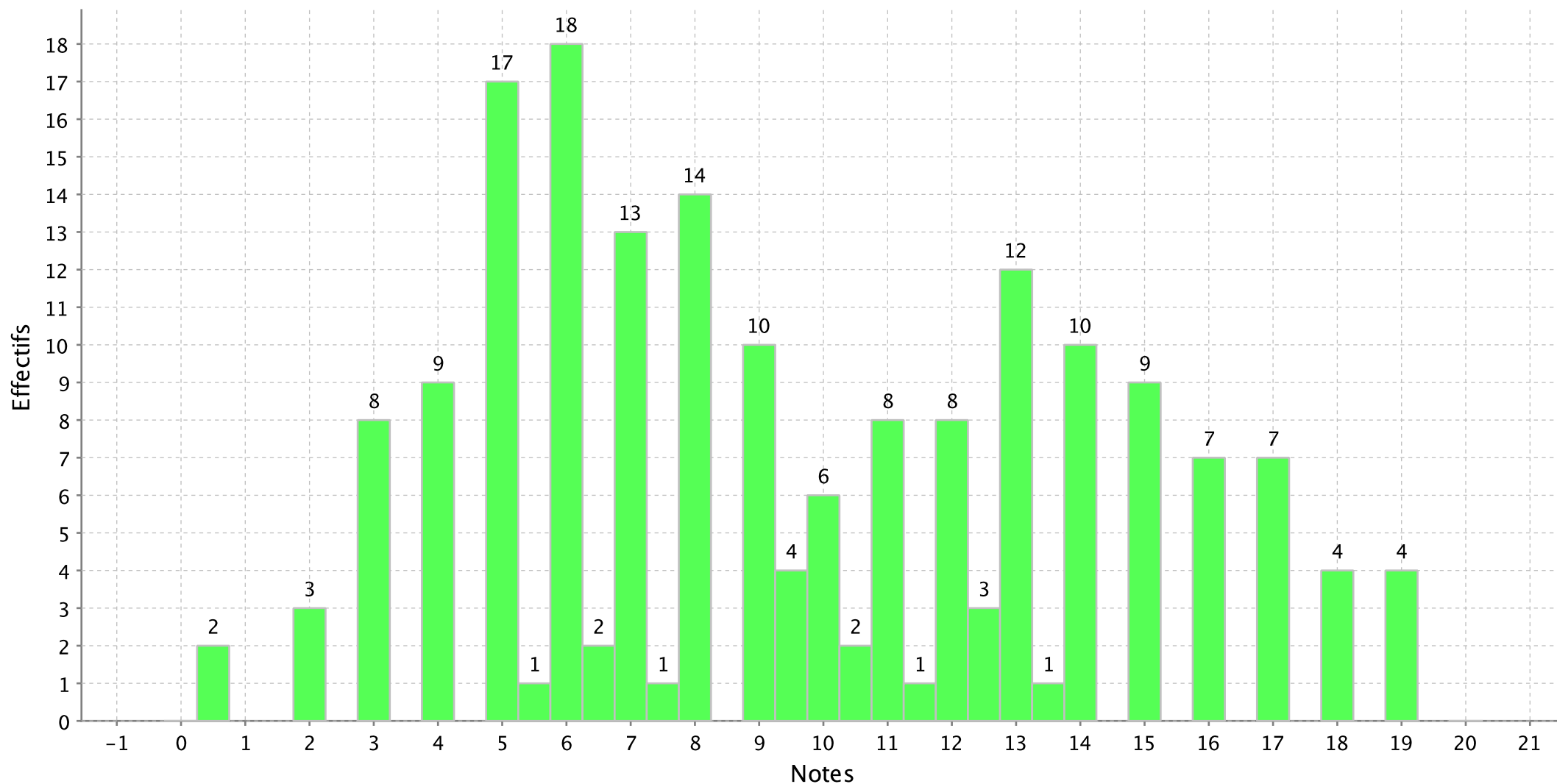

PS : Les notes sont arrondies au demi-point le plus proche

Histogramme de l'épreuve : ORAL LATIN/GREC (Ep.com.) A/L oral grec (ep.com.) du concours A-A/L Paris

Nombre de candidats concernés : 49 - Nombre de candidats présents : 49 - Nombre de candidats absents : 0 - Nombre de candidats ayant rendu une copie blanche :

Note minimum :0,50

Note maximum :20,00

Moyenne :12,00

Ecart type :6,37

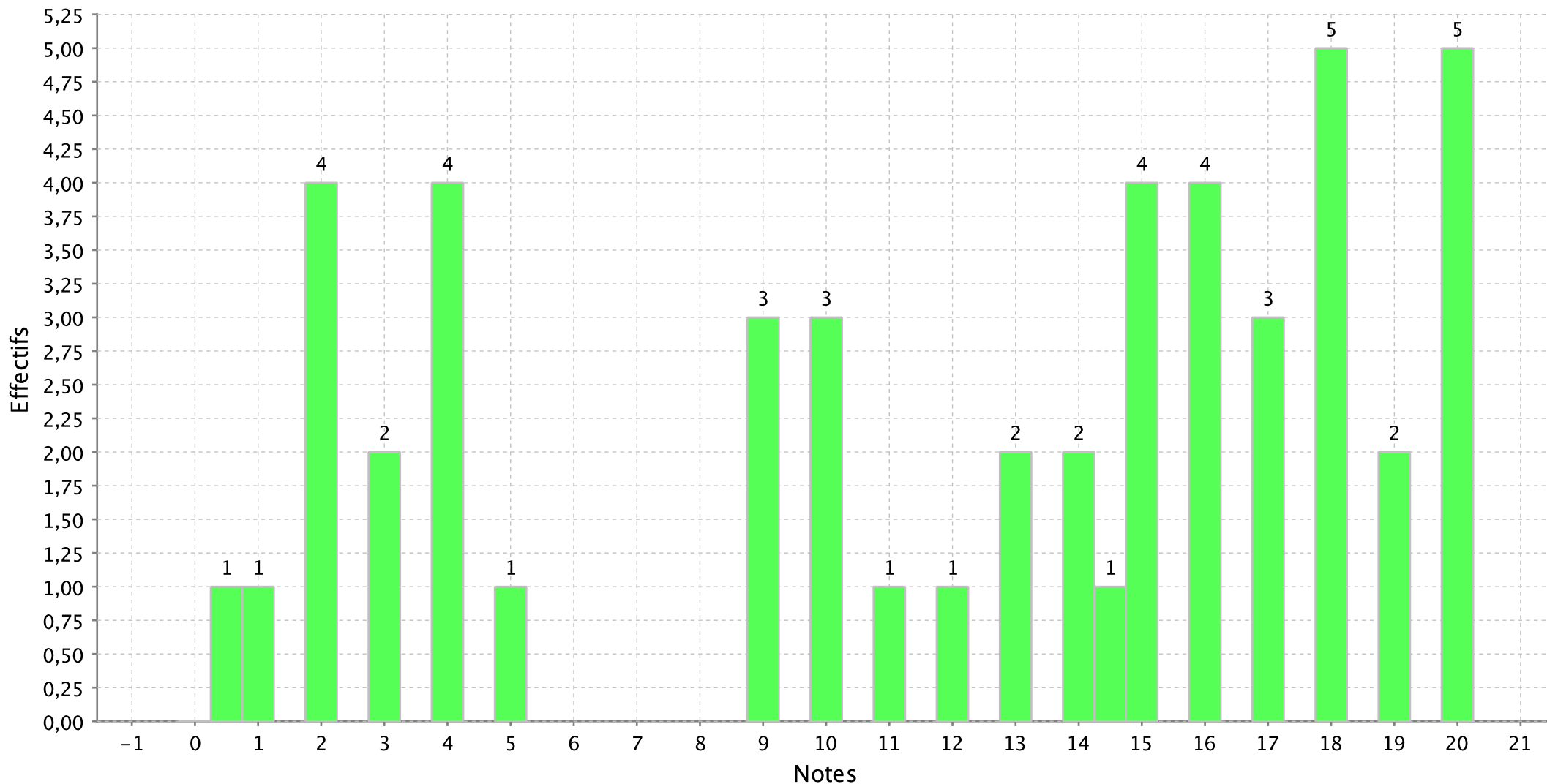

Histogramme de l'épreuve : ORAL LATIN/GREC (Ep.com.) A/L oral latin (ep com) du concours A-A/L Paris

Nombre de candidats concernés : 137 - Nombre de candidats présents : 135 - Nombre de candidats absents : 2 - Nombre de candidats ayant rendu une copie blanche

Note minimum :0,50

Note maximum :20,00

Moyenne :9,26

Ecart type :5,41

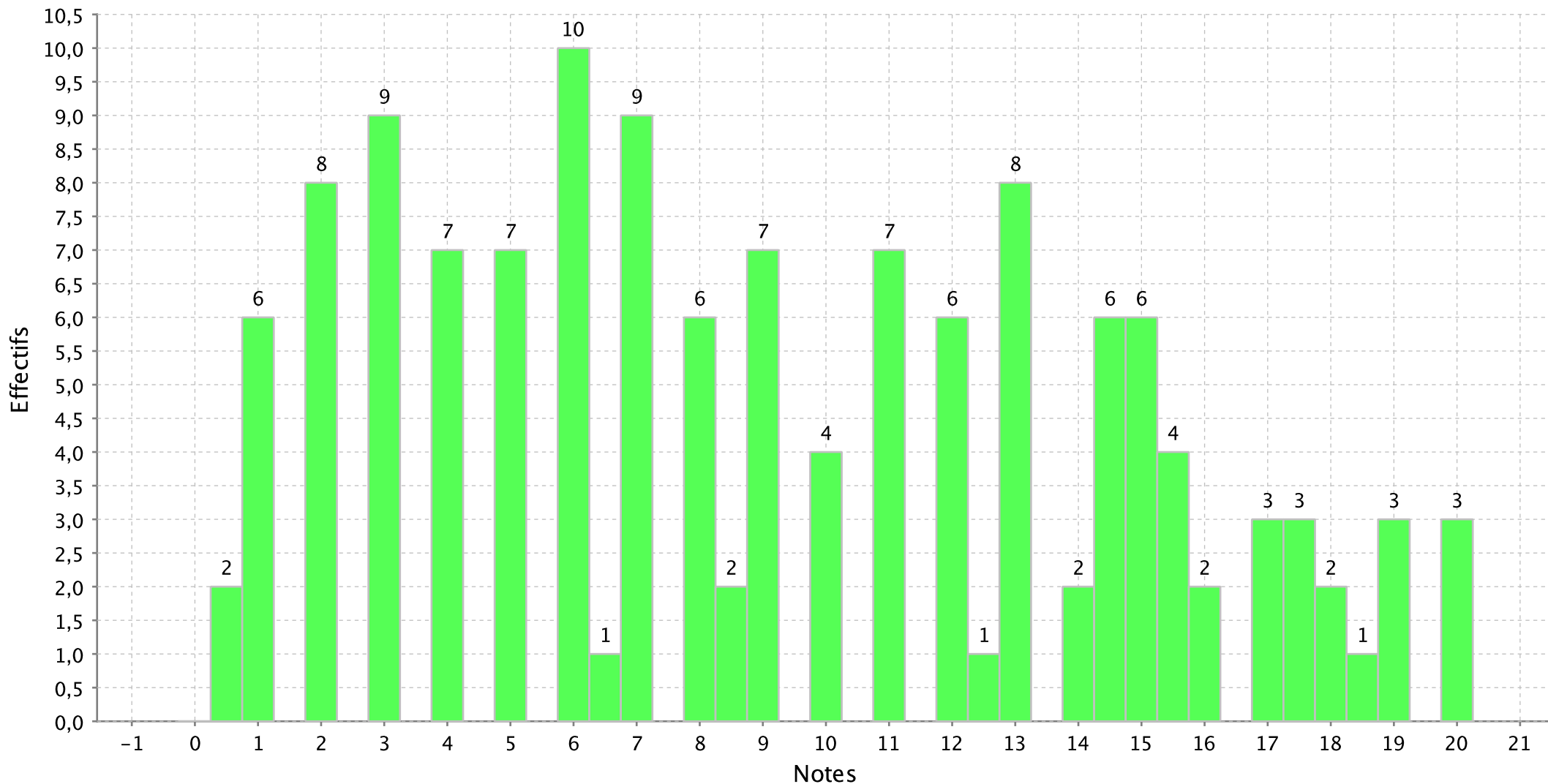

Histogramme de l'épreuve : ORAL EPREUVE OPTION (A/L) exp. texte grec et hist. anc. du concours A-A/L Paris

Nombre de candidats concernés : 18 - Nombre de candidats présents : 18 - Nombre de candidats absents : 0 - Nombre de candidats ayant rendu une copie blanche :

Note minimum :5,00

Note maximum :19,50

Moyenne :12,36

Ecart type :4,13

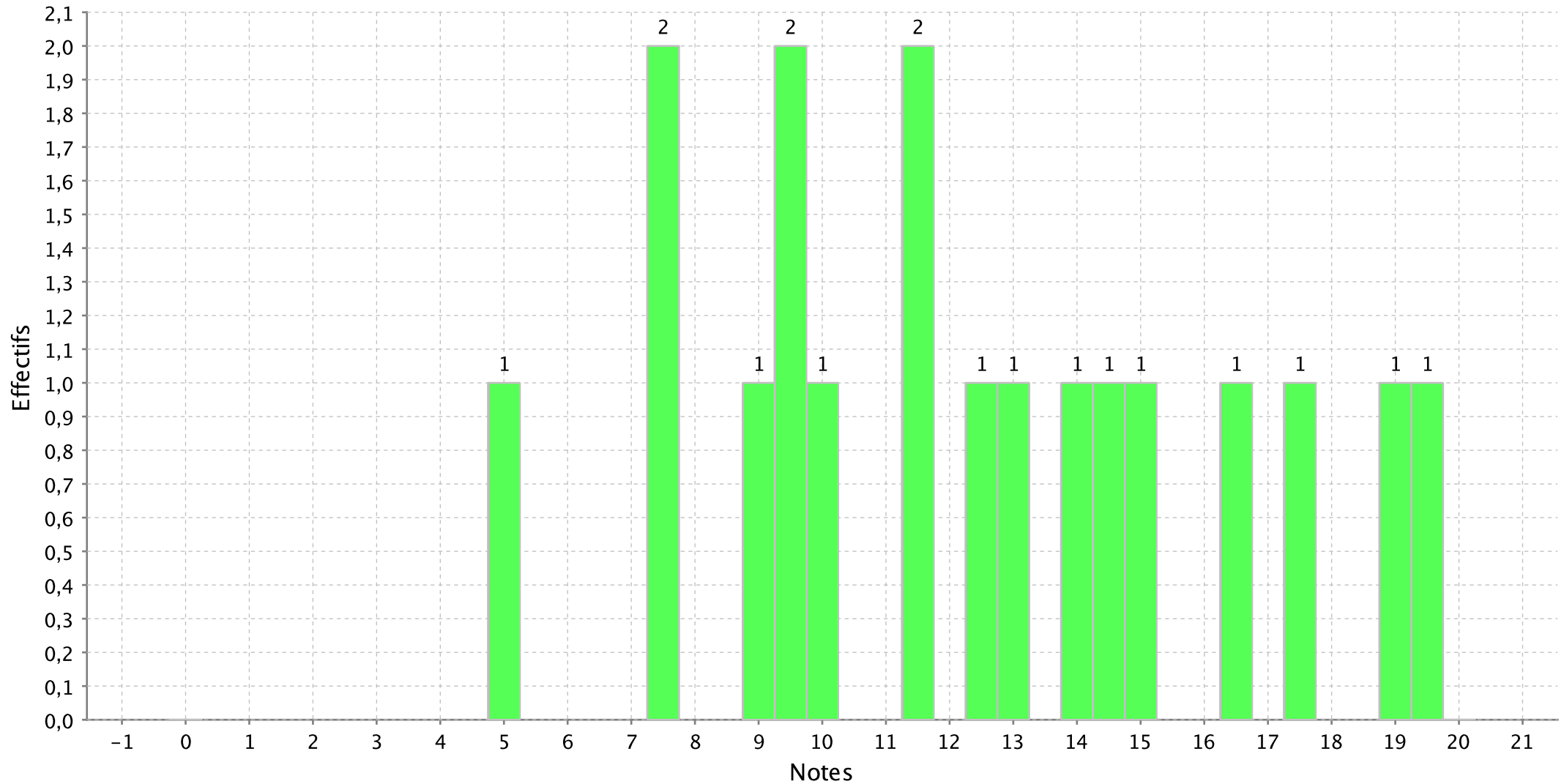

Histogramme de l'épreuve : ORAL EPREUVE OPTION (A/L) exp. texte latin et hist. anc. du concours A-A/L Paris

Nombre de candidats concernés : 18 - Nombre de candidats présents : 18 - Nombre de candidats absents : 0 - Nombre de candidats ayant rendu une copie blanche :

Note minimum :4,00

Note maximum :18,00

Moyenne :10,69

Ecart type :4,09

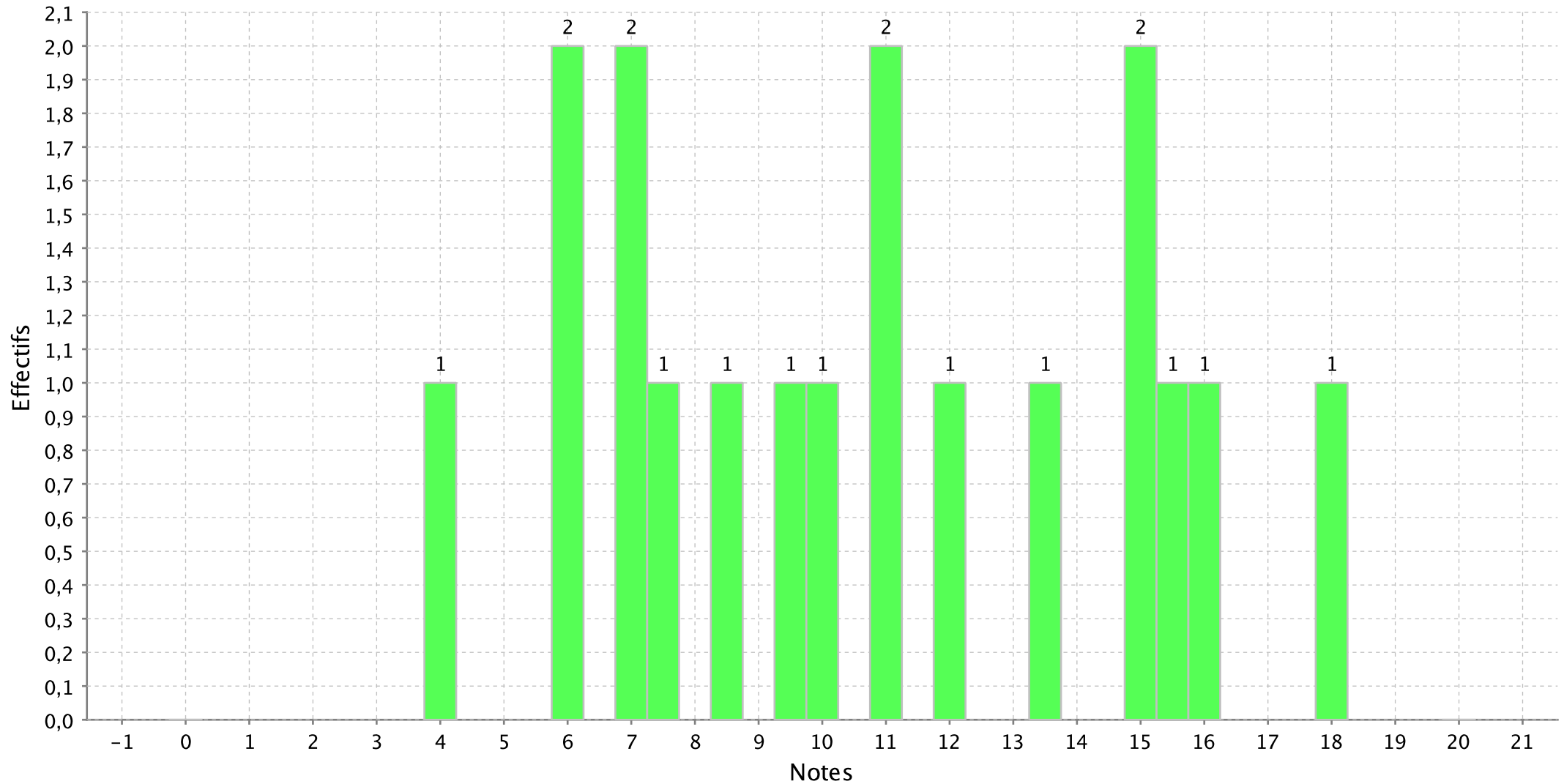

Histogramme de l'épreuve : ORAL EPREUVE OPTION (A/L) comment. oeuvre musicale du concours A-A/L Paris

Nombre de candidats concernés : 3 - Nombre de candidats présents : 3 - Nombre de candidats absents : 0 - Nombre de candidats ayant rendu une copie blanche : 0

Note minimum :9,50

Note maximum :14,50

Moyenne :12,00

Ecart type :2,50

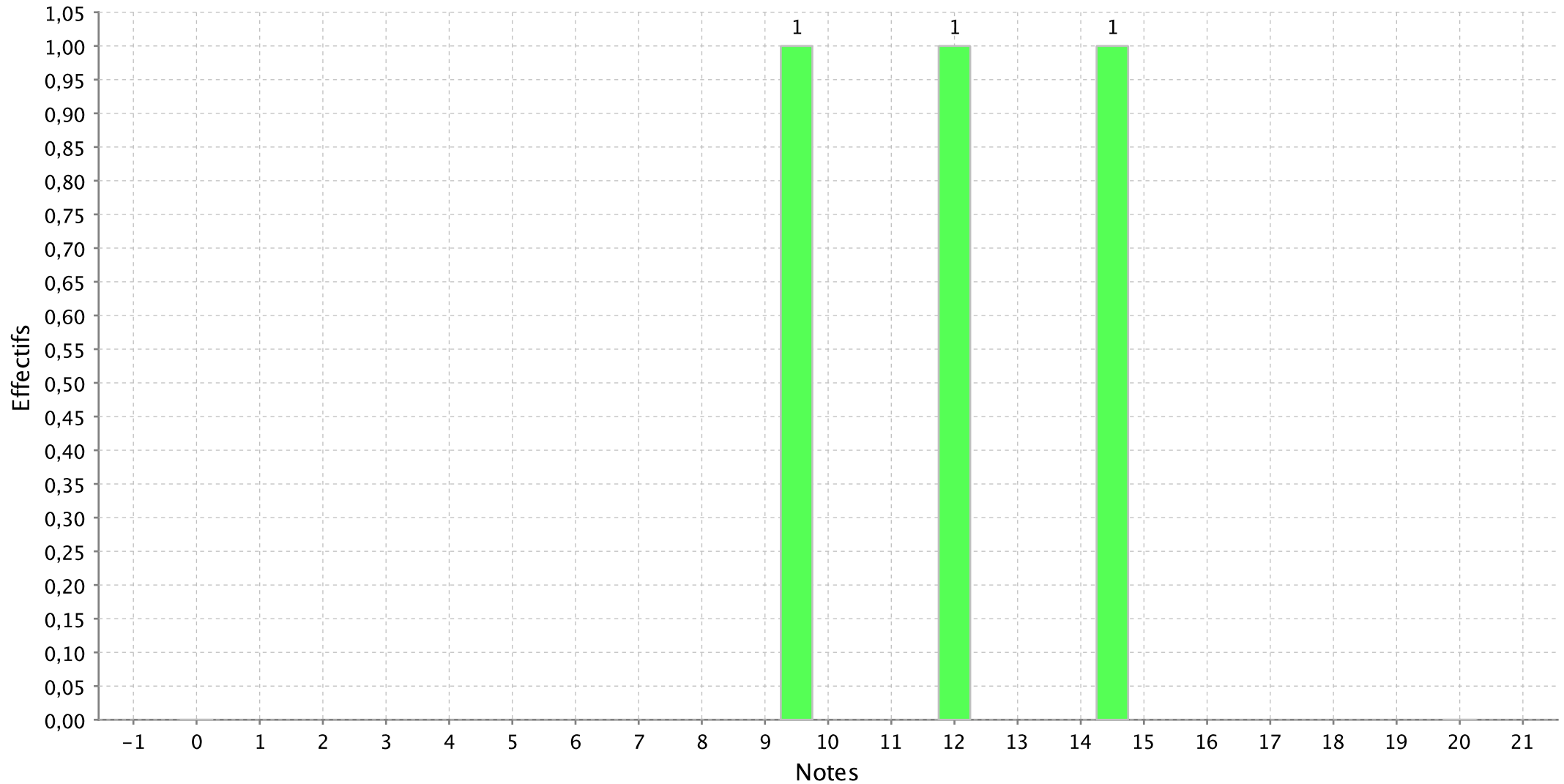

Histogramme de l'épreuve : ORAL EPREUVE OPTION (A/L) Comm. Pièce Théâtre du concours A-A/L Paris

Nombre de candidats concernés : 2 - Nombre de candidats présents : 2 - Nombre de candidats absents : 0 - Nombre de candidats ayant rendu une copie blanche : 0

Note minimum :15,00

Note maximum :18,00

Moyenne :16,50

Ecart type :2,12

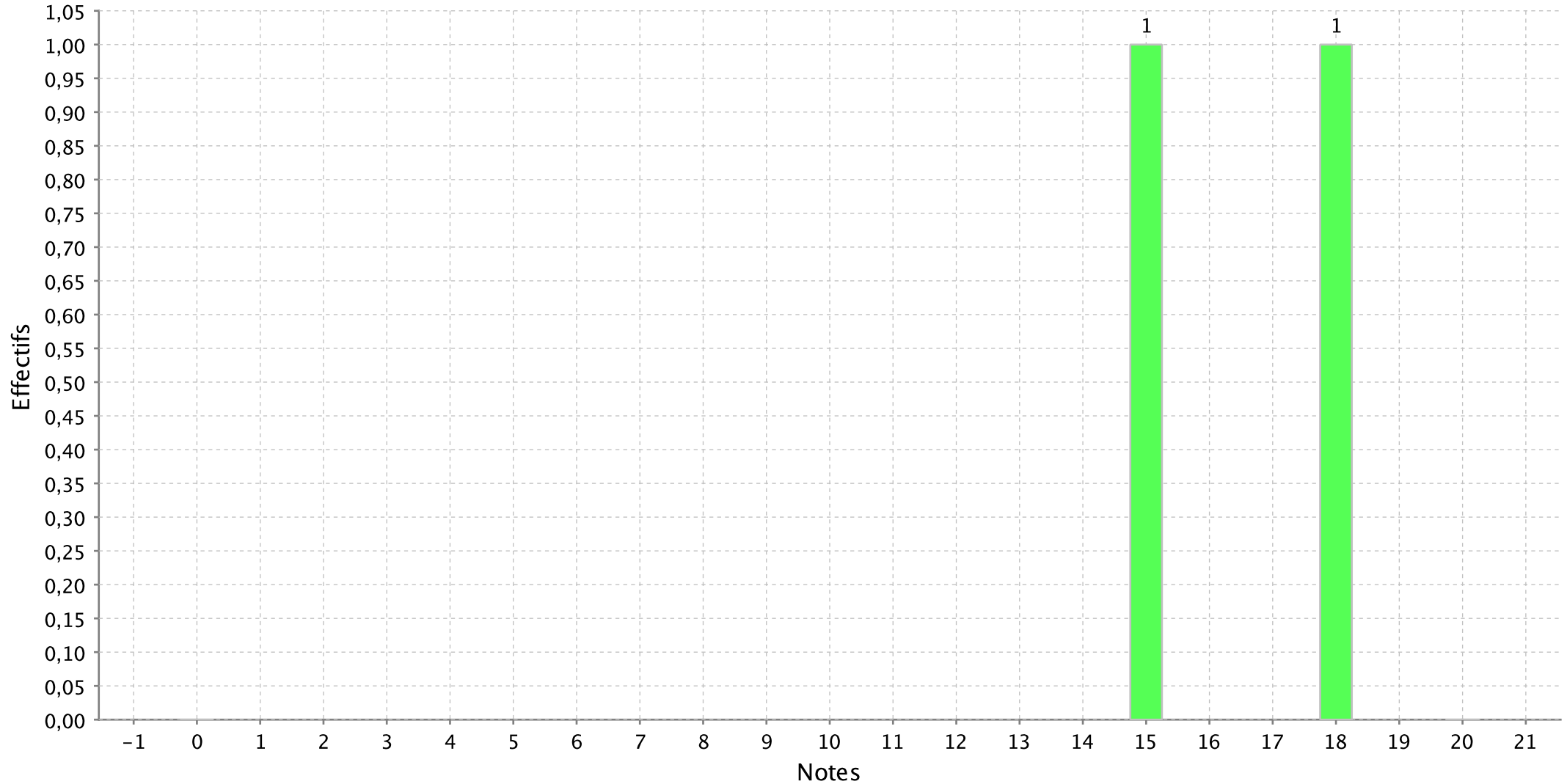

Histogramme de l'épreuve : ORAL EPREUVE OPTION (A/L) texte philosophie du concours A-A/L Paris

Nombre de candidats concernés : 32 - Nombre de candidats présents : 32 - Nombre de candidats absents : 0 - Nombre de candidats ayant rendu une copie blanche :

Note minimum :6,00

Note maximum :20,00

Moyenne :13,08

Ecart type :4,09

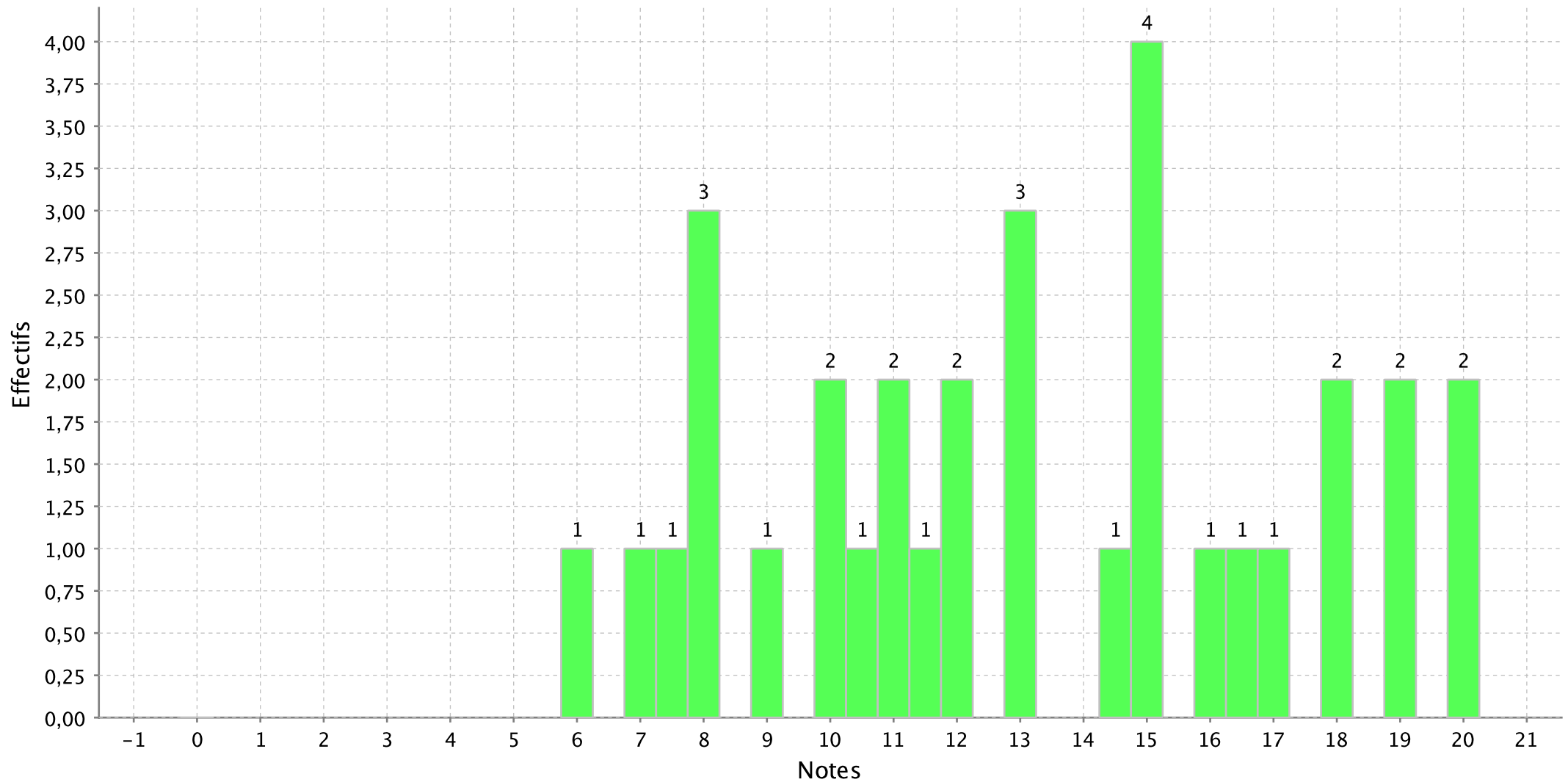

Histogramme de l'épreuve : ORAL EPREUVE OPTION (A/L) arts plastiques du concours A-A/L Paris

Nombre de candidats concernés : 6 - Nombre de candidats présents : 6 - Nombre de candidats absents : 0 - Nombre de candidats ayant rendu une copie blanche : 0

Note minimum :4,00

Note maximum :15,00

Moyenne :10,17

Ecart type :3,82

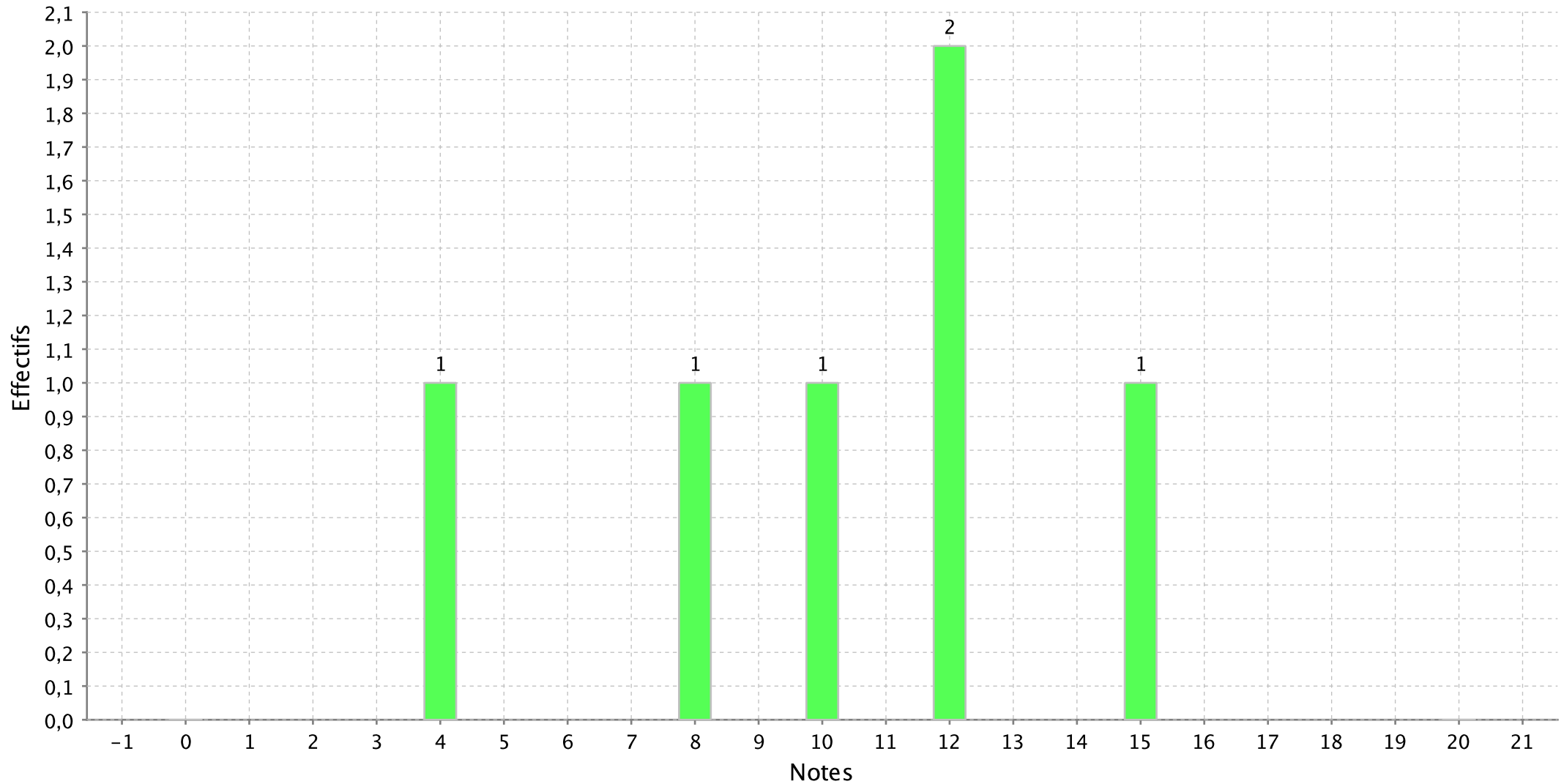

Histogramme de l'épreuve : ORAL EPREUVE OPTION (A/L) exp. txt allemand du concours A-A/L Paris

Nombre de candidats concernés : 5 - Nombre de candidats présents : 5 - Nombre de candidats absents : 0 - Nombre de candidats ayant rendu une copie blanche : 0

Note minimum :8,00

Note maximum :17,00

Moyenne :12,80

Ecart type :4,44

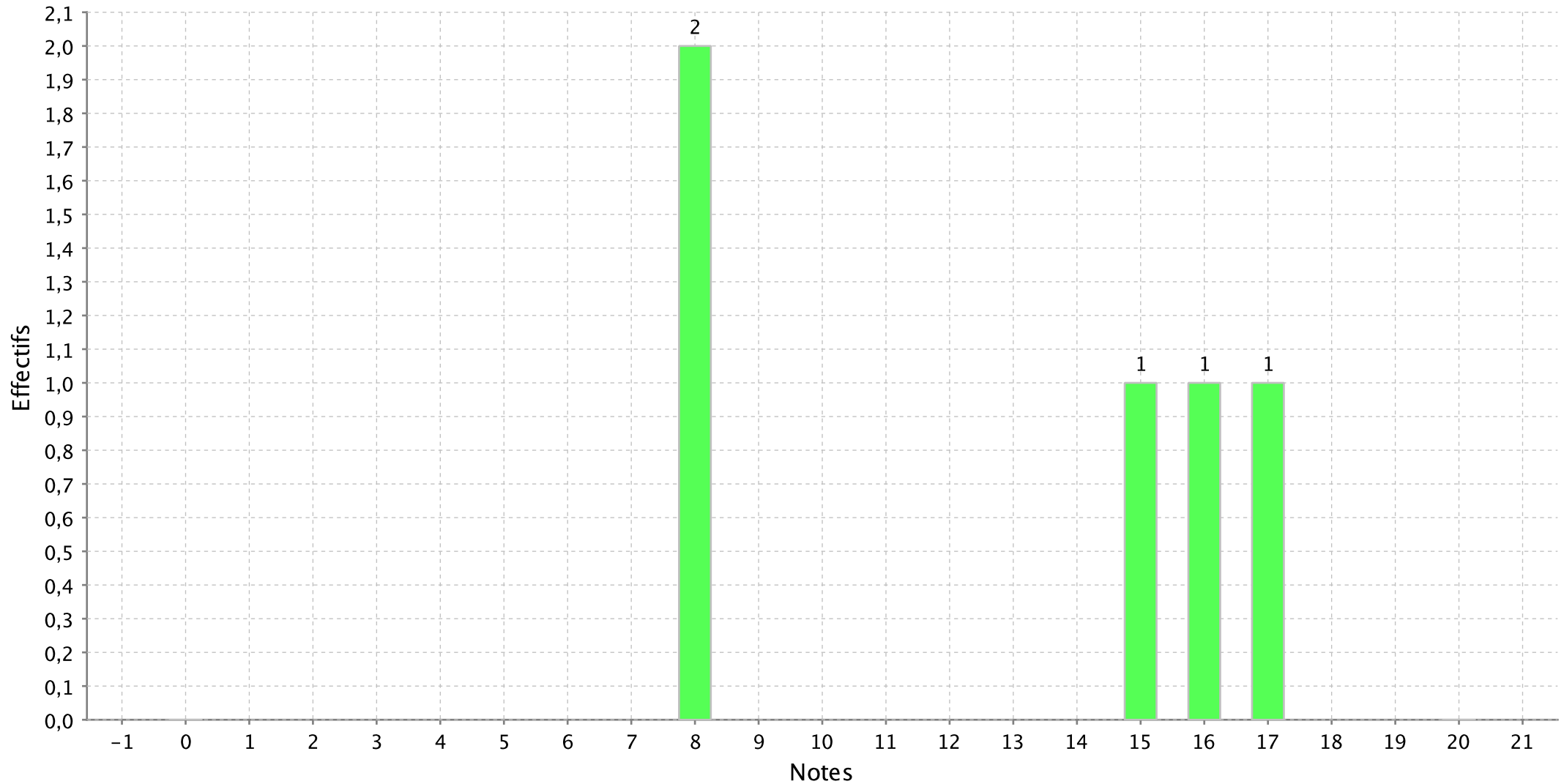

Histogramme de l'épreuve : ORAL EPREUVE OPTION (A/L) exp. txt anglais du concours A-A/L Paris

Nombre de candidats concernés : 9 - Nombre de candidats présents : 9 - Nombre de candidats absents : 0 - Nombre de candidats ayant rendu une copie blanche : 0

Note minimum :6,00

Note maximum :19,00

Moyenne :13,11

Ecart type :4,76

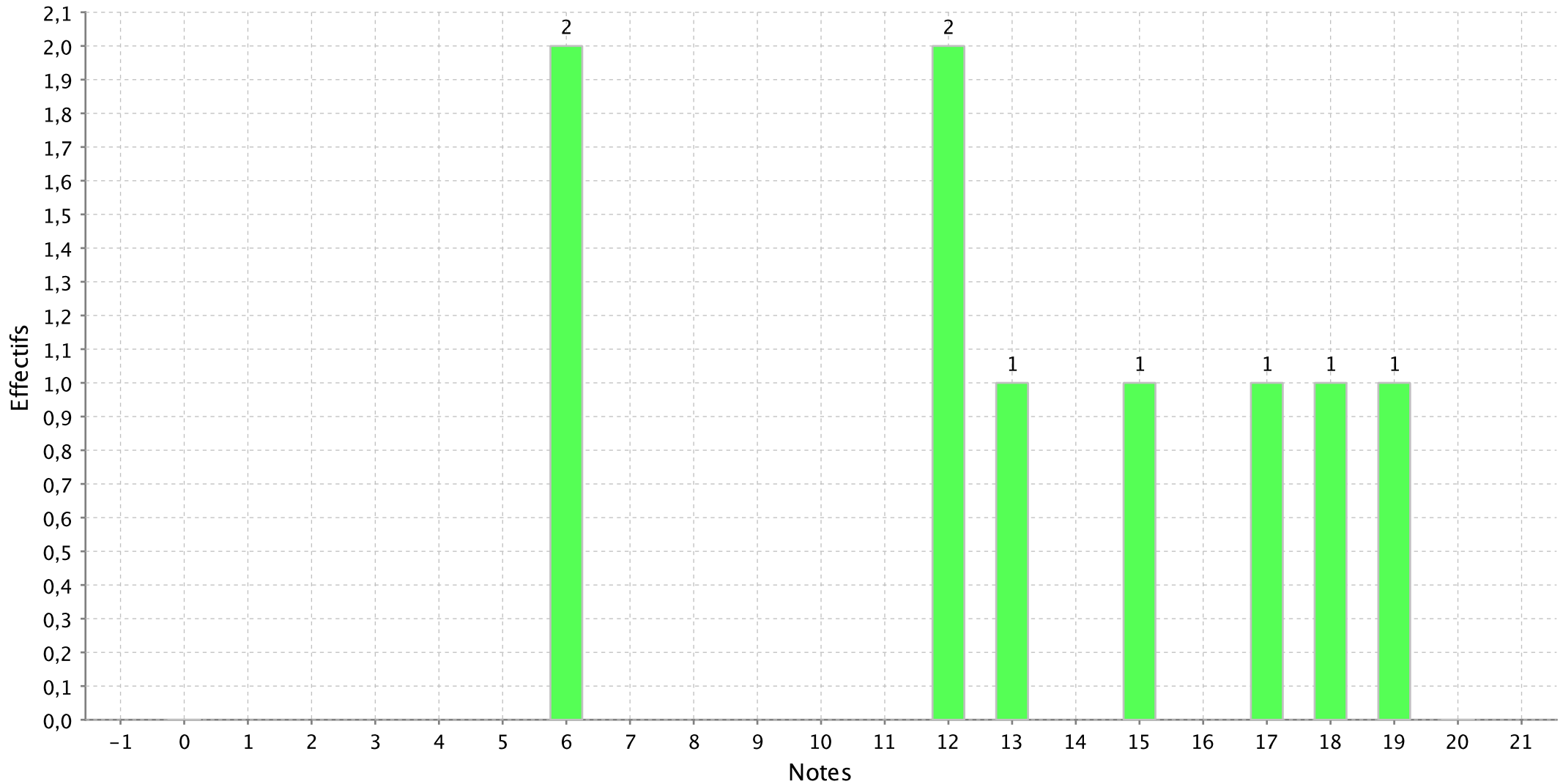

Histogramme de l'épreuve : ORAL EPREUVE OPTION (A/L) exp. txt espagnol du concours A-A/L Paris

Nombre de candidats concernés : 5 - Nombre de candidats présents : 5 - Nombre de candidats absents : 0 - Nombre de candidats ayant rendu une copie blanche : 0

Note minimum :13,00

Note maximum :16,00

Moyenne :15,00

Ecart type :1,22

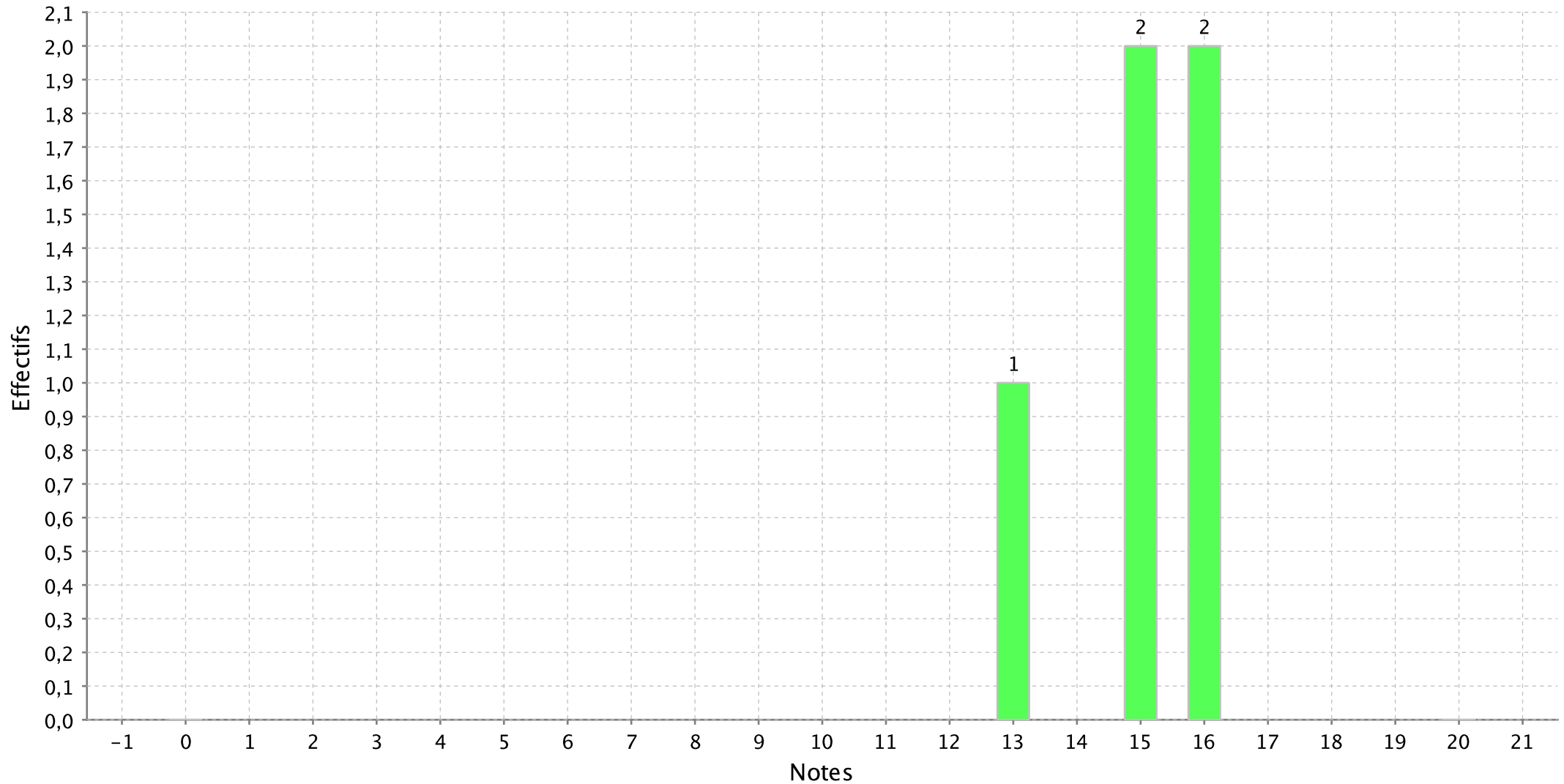

Histogramme de l'épreuve : ORAL EPREUVE OPTION (A/L) exp. txt italien du concours A-A/L Paris

Nombre de candidats concernés : 3 - Nombre de candidats présents : 3 - Nombre de candidats absents : 0 - Nombre de candidats ayant rendu une copie blanche : 0

Note minimum :15,00

Note maximum :18,00

Moyenne :17,00

Ecart type :1,73

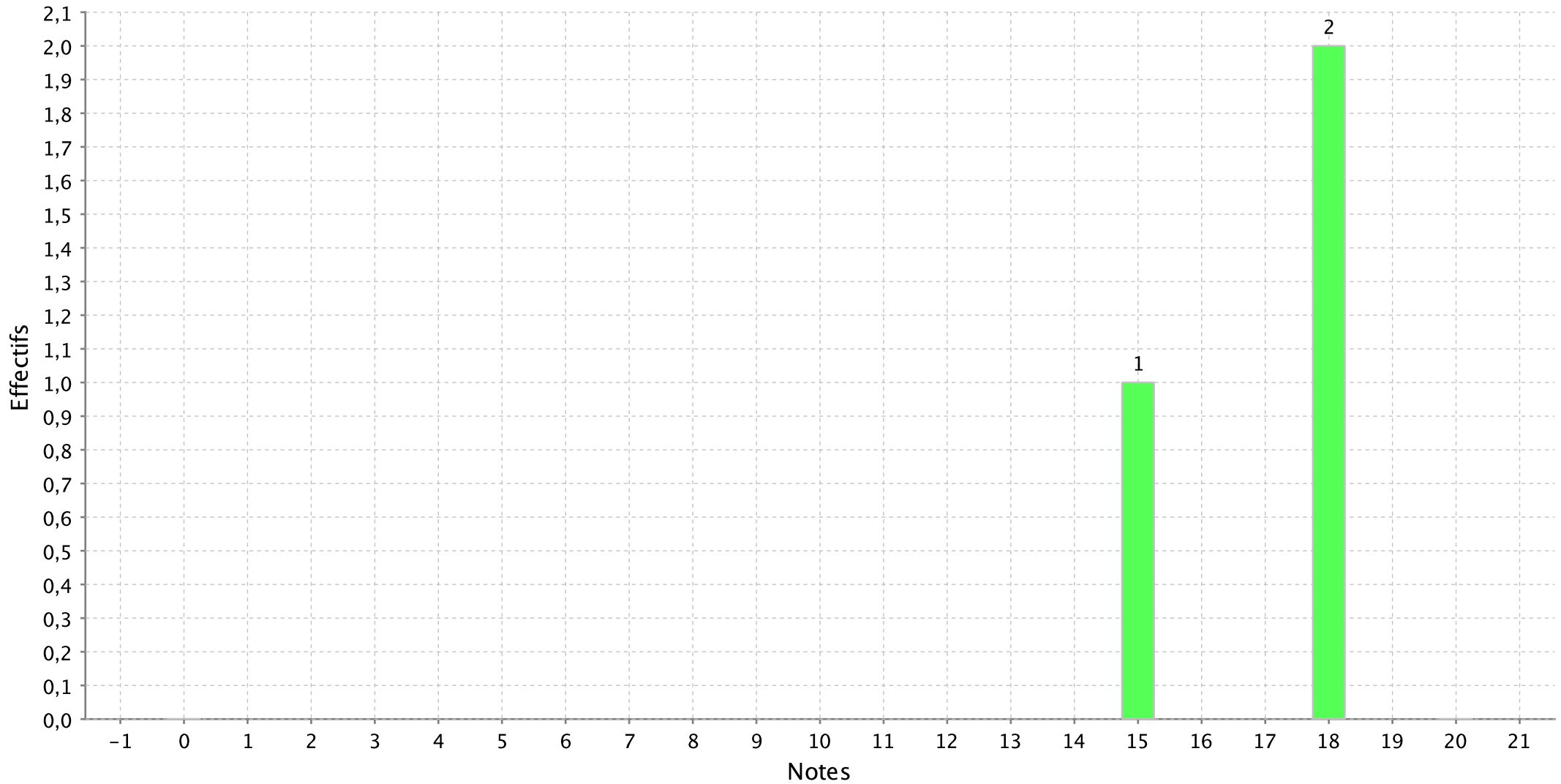

Histogramme de l'épreuve : ORAL EPREUVE OPTION (A/L) exp. txt russe du concours A-A/L Paris

Nombre de candidats concernés : 1 - Nombre de candidats présents : 1 - Nombre de candidats absents : 0 - Nombre de candidats ayant rendu une copie blanche : 0

Note minimum :13,00

Note maximum :13,00

Moyenne :13,00

Ecart type :

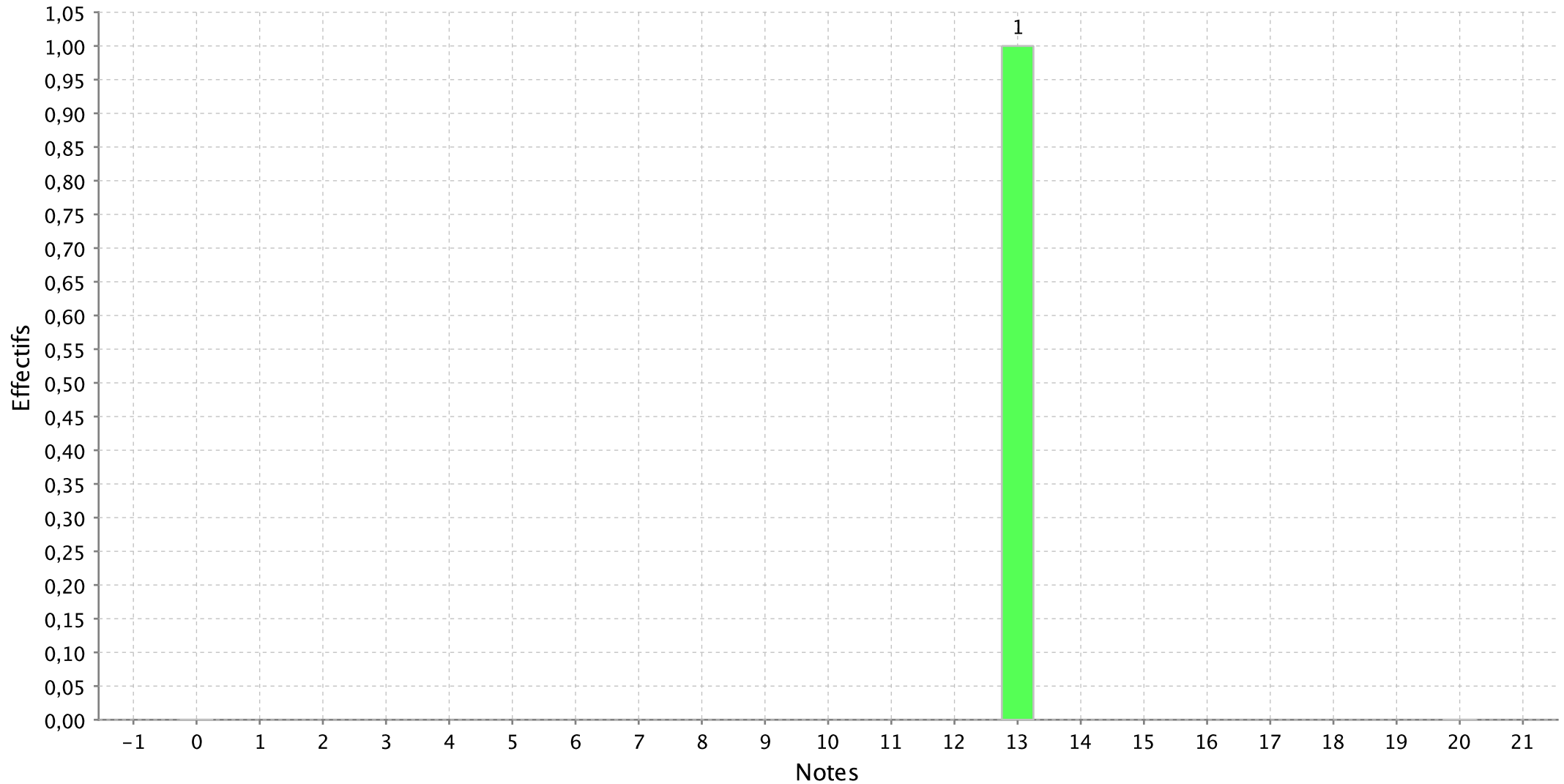

Histogramme de l'épreuve : ORAL EPREUVE OPTION (A/L) comment. geographie du concours A-A/L Paris

Nombre de candidats concernés : 11 - Nombre de candidats présents : 11 - Nombre de candidats absents : 0 - Nombre de candidats ayant rendu une copie blanche :

Note minimum :5,00

Note maximum :20,00

Moyenne :12,91

Ecart type :4,57

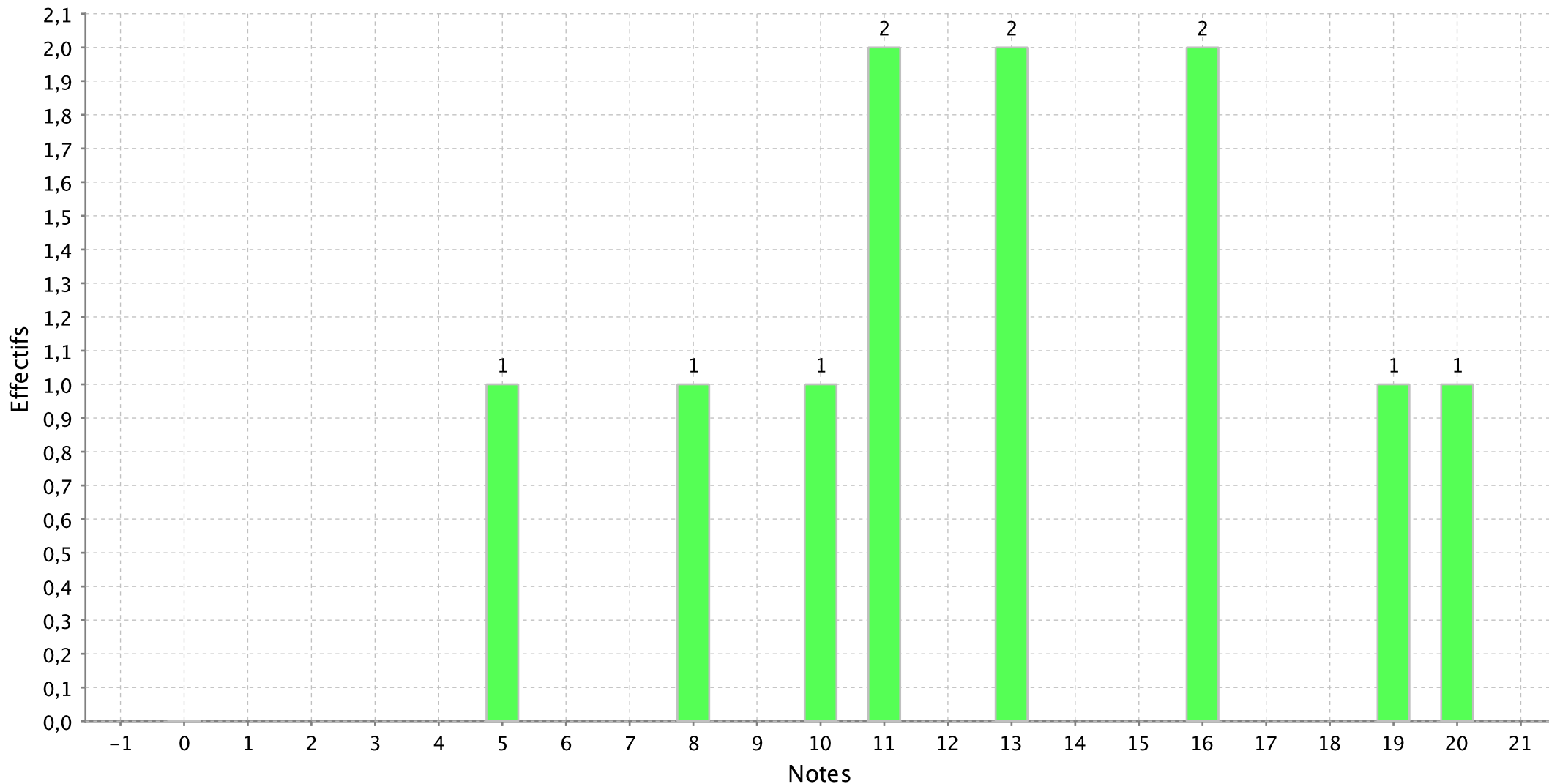

Histogramme de l'épreuve : ORAL EPREUVE OPTION (A/L) histoire littéraire du concours A-A/L Paris

Nombre de candidats concernés : 50 - Nombre de candidats présents : 50 - Nombre de candidats absents : 0 - Nombre de candidats ayant rendu une copie blanche :

Note minimum :7,00

Note maximum :19,00

Moyenne :13,44

Ecart type :3,00

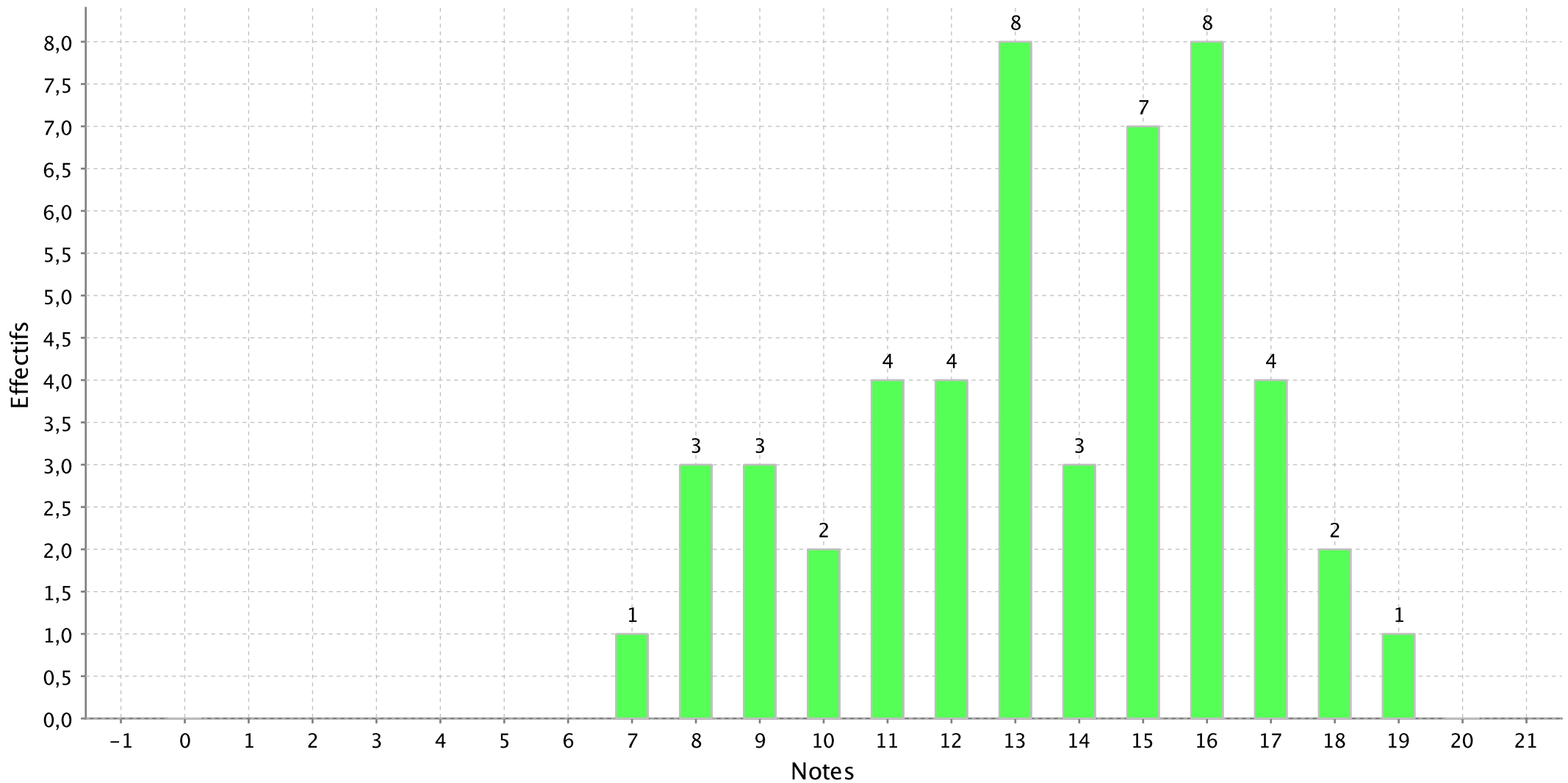

Histogramme de l'épreuve : ORAL EPREUVE OPTION (A/L) comment. doc. historique du concours A-A/L Paris

Nombre de candidats concernés : 23 - Nombre de candidats présents : 22 - Nombre de candidats absents : 1 - Nombre de candidats ayant rendu une copie blanche :

Note minimum :4,00

Note maximum :19,00

Moyenne :13,25

Ecart type :3,95

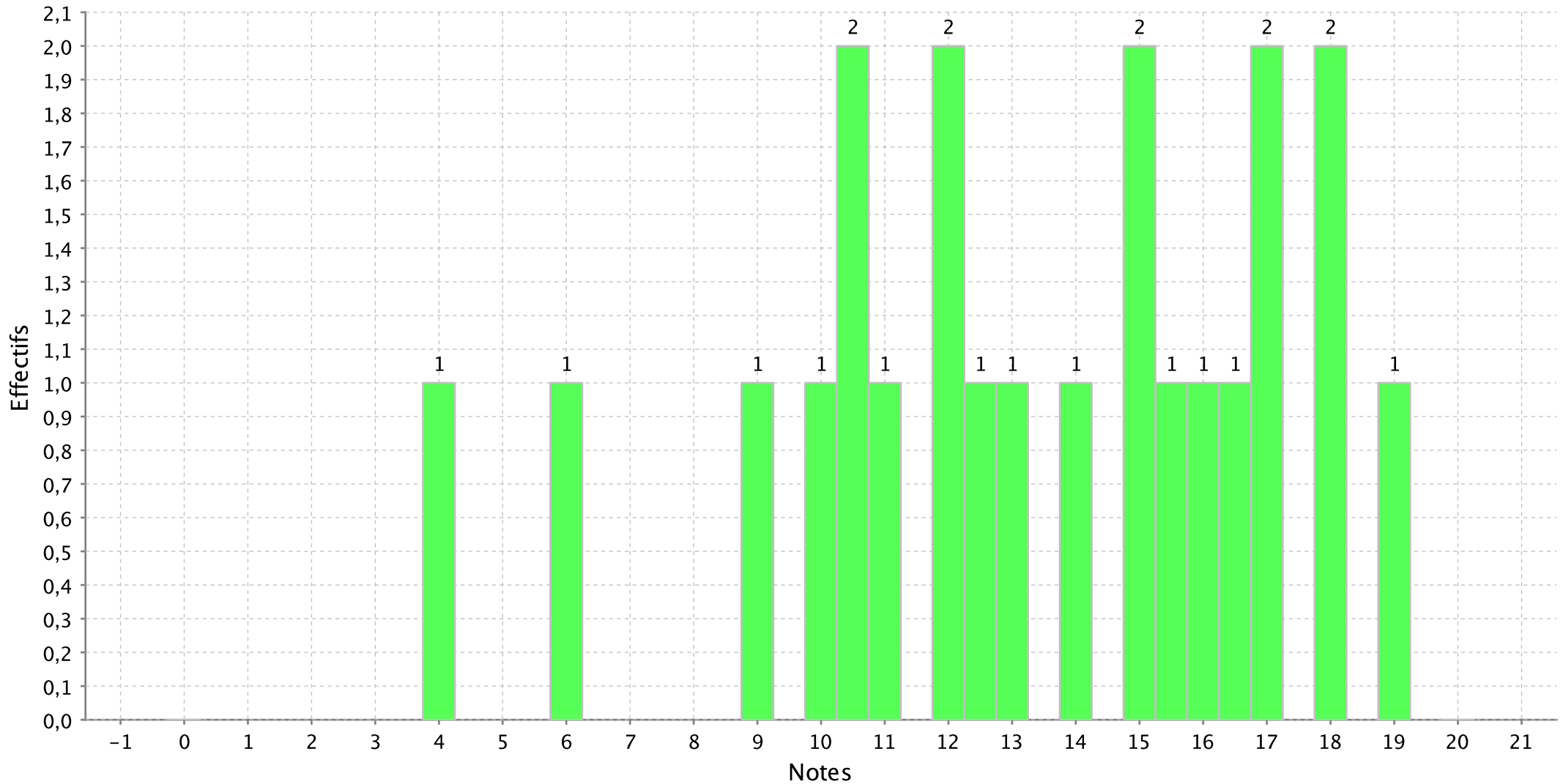

Histogramme de l'épreuve : ORAL FRANCAIS (Ep.com.) A/L du concours A-A/L Paris

Nombre de candidats concernés : 186 - Nombre de candidats présents : 185 - Nombre de candidats absents : 1 - Nombre de candidats ayant rendu une copie blanche

Note minimum :4,00

Note maximum :19,00

Moyenne :10,78

Ecart type :3,32

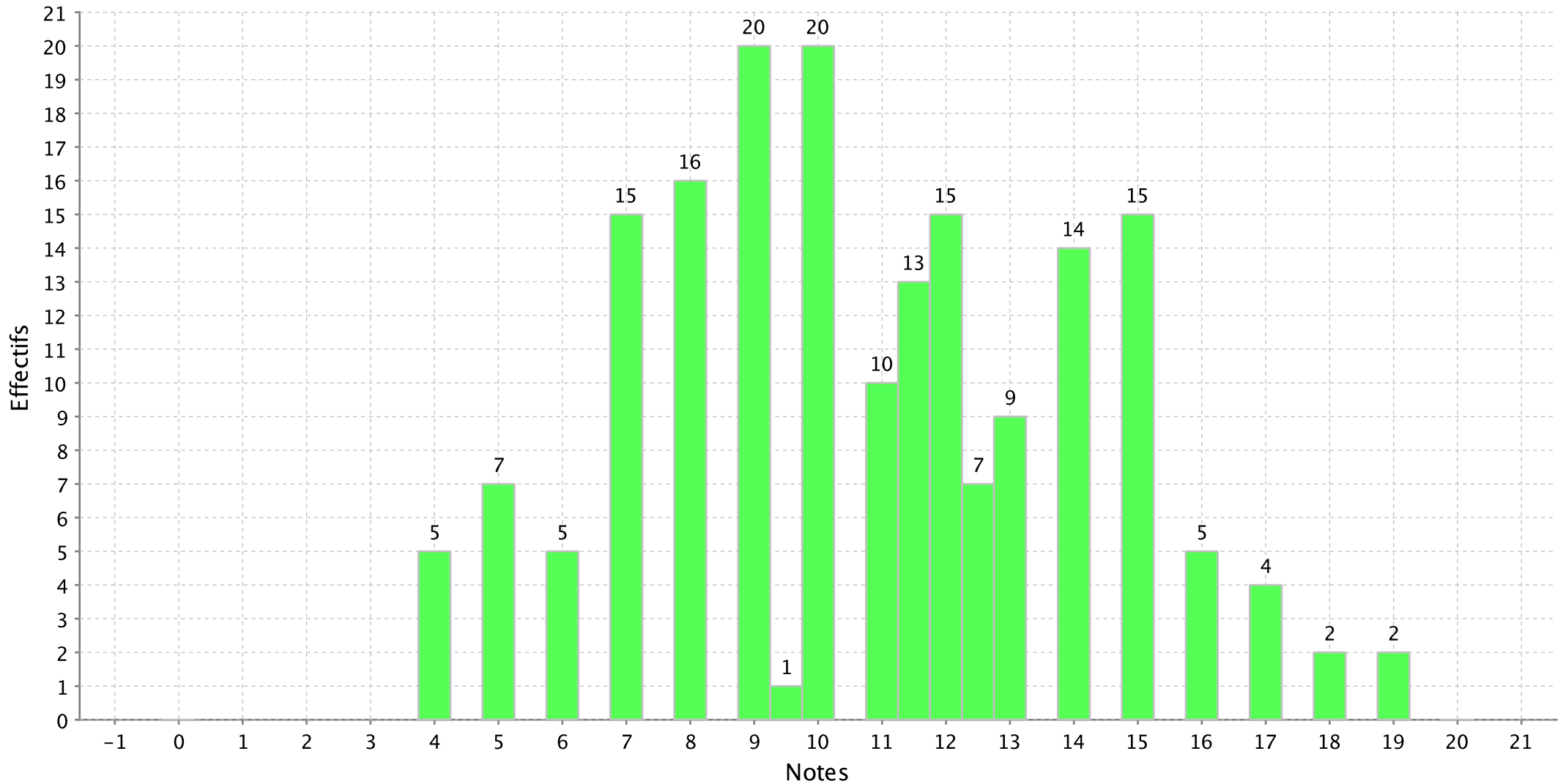

Histogramme de l'épreuve : ORAL LVE (Ep.com) A/I allemand du concours A-A/L Paris

Nombre de candidats concernés : 39 - Nombre de candidats présents : 39 - Nombre de candidats absents : 0 - Nombre de candidats ayant rendu une copie blanche :

Note minimum :3,00

Note maximum :18,00

Moyenne :11,97

Ecart type :3,86

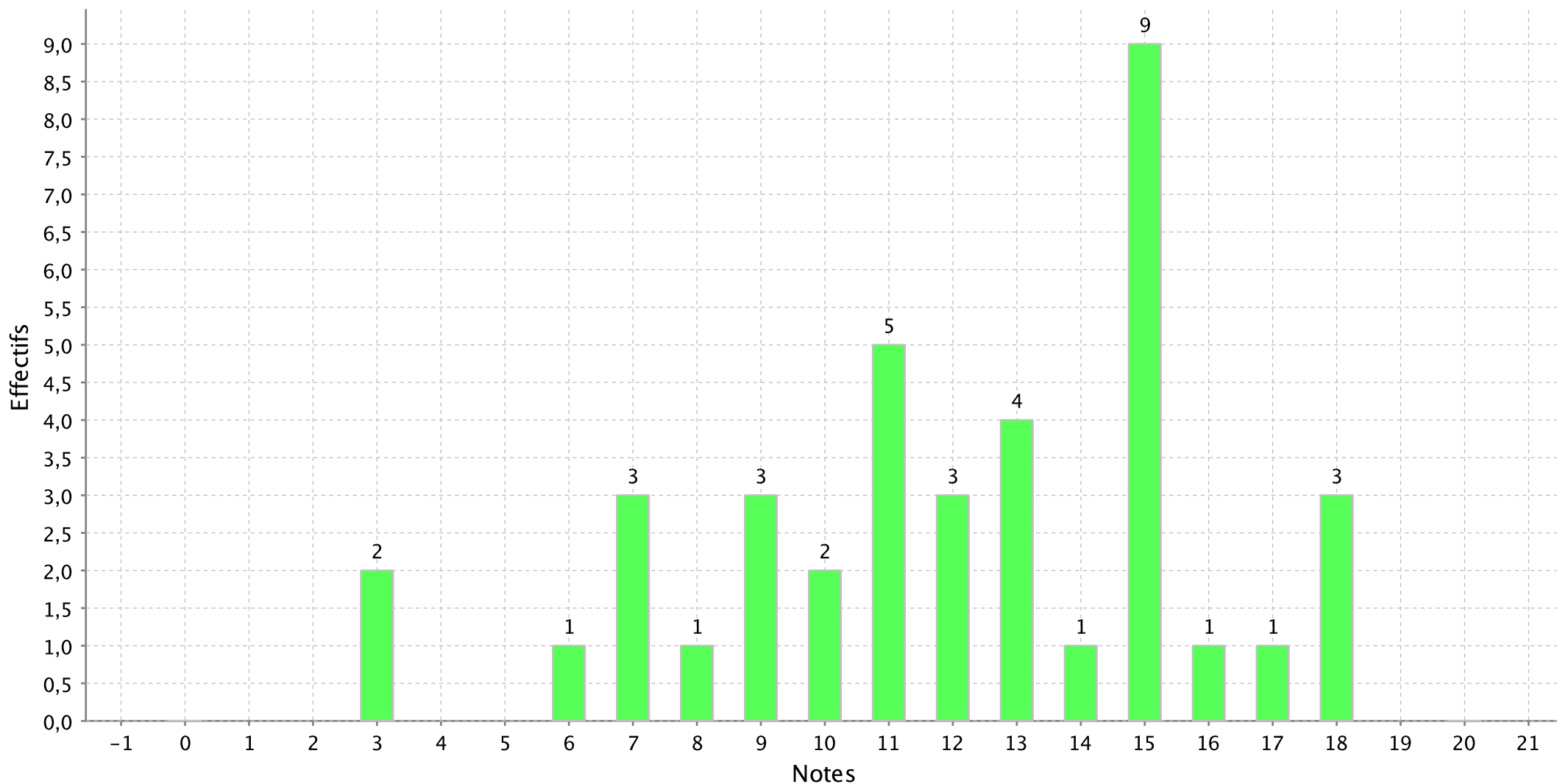

Histogramme de l'épreuve : ORAL LVE (Ep.com) A/I anglais du concours A-A/L Paris

Nombre de candidats concernés : 121 - Nombre de candidats présents : 119 - Nombre de candidats absents : 2 - Nombre de candidats ayant rendu une copie blanche

Note minimum :2,00

Note maximum :20,00

Moyenne :10,49

Ecart type :4,82

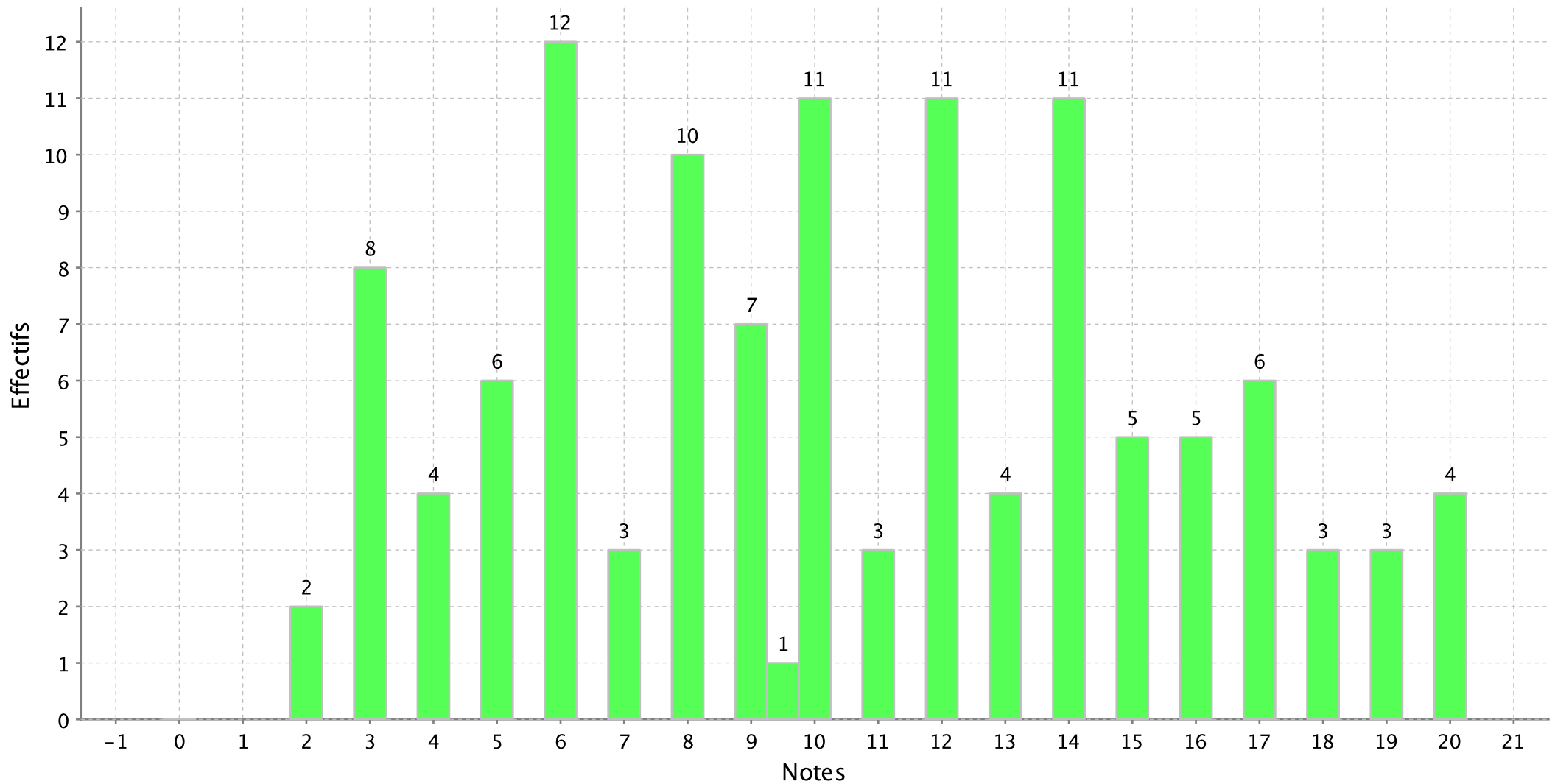

PS : Les notes sont arrondies au demi-point le plus proche

Histogramme de l'épreuve : ORAL LVE (Ep.com) A/I arabe du concours A-A/L Paris

Nombre de candidats concernés : 1 - Nombre de candidats présents : 1 - Nombre de candidats absents : 0 - Nombre de candidats ayant rendu une copie blanche : 0

Note minimum :17,00

Note maximum :17,00

Moyenne :17,00

Ecart type :

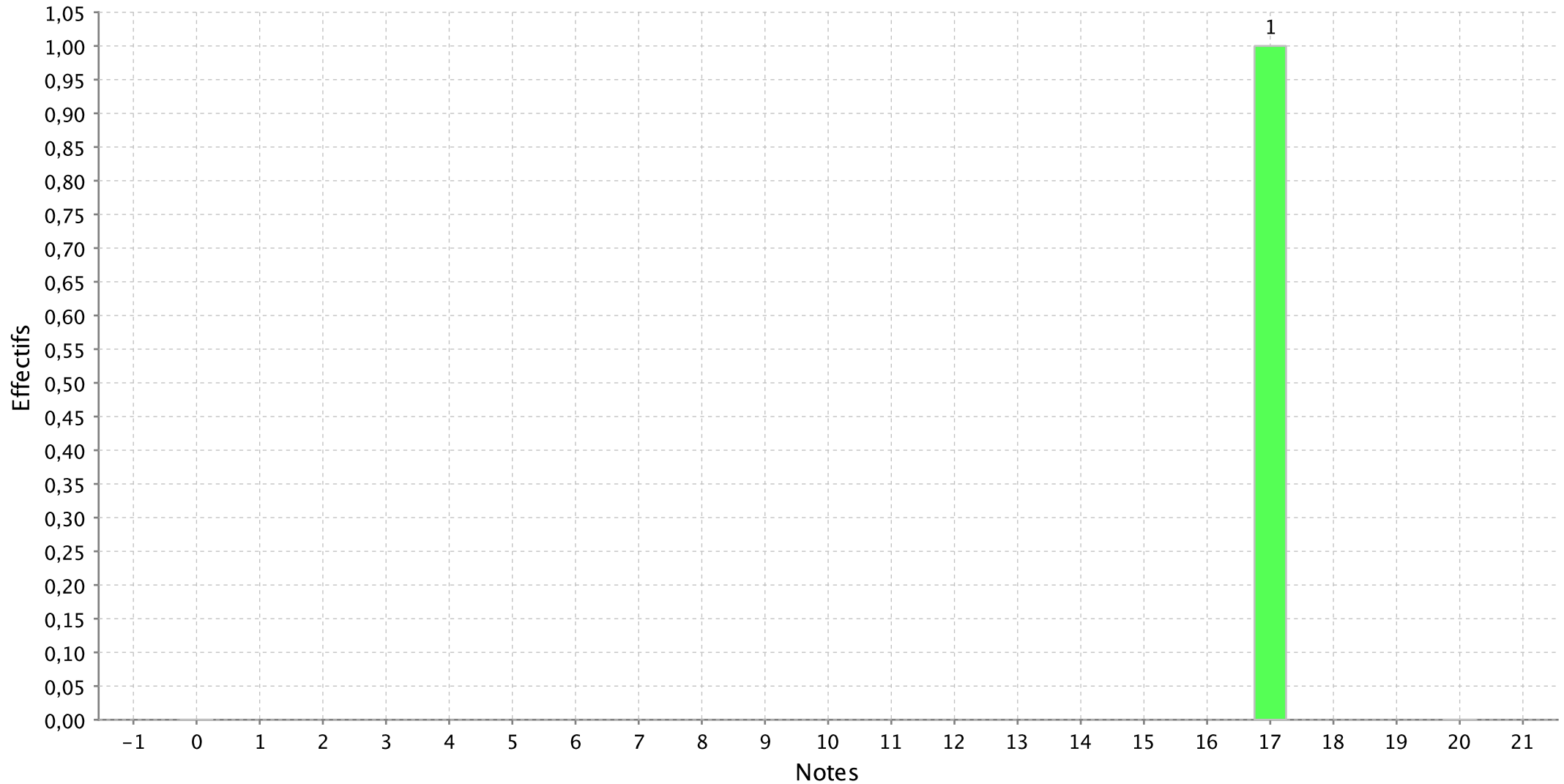

Histogramme de l'épreuve : ORAL LVE (Ep.com) A/I espagnol du concours A-A/L Paris

Nombre de candidats concernés : 20 - Nombre de candidats présents : 20 - Nombre de candidats absents : 0 - Nombre de candidats ayant rendu une copie blanche :

Note minimum :7,00

Note maximum :20,00

Moyenne :13,30

Ecart type :3,23

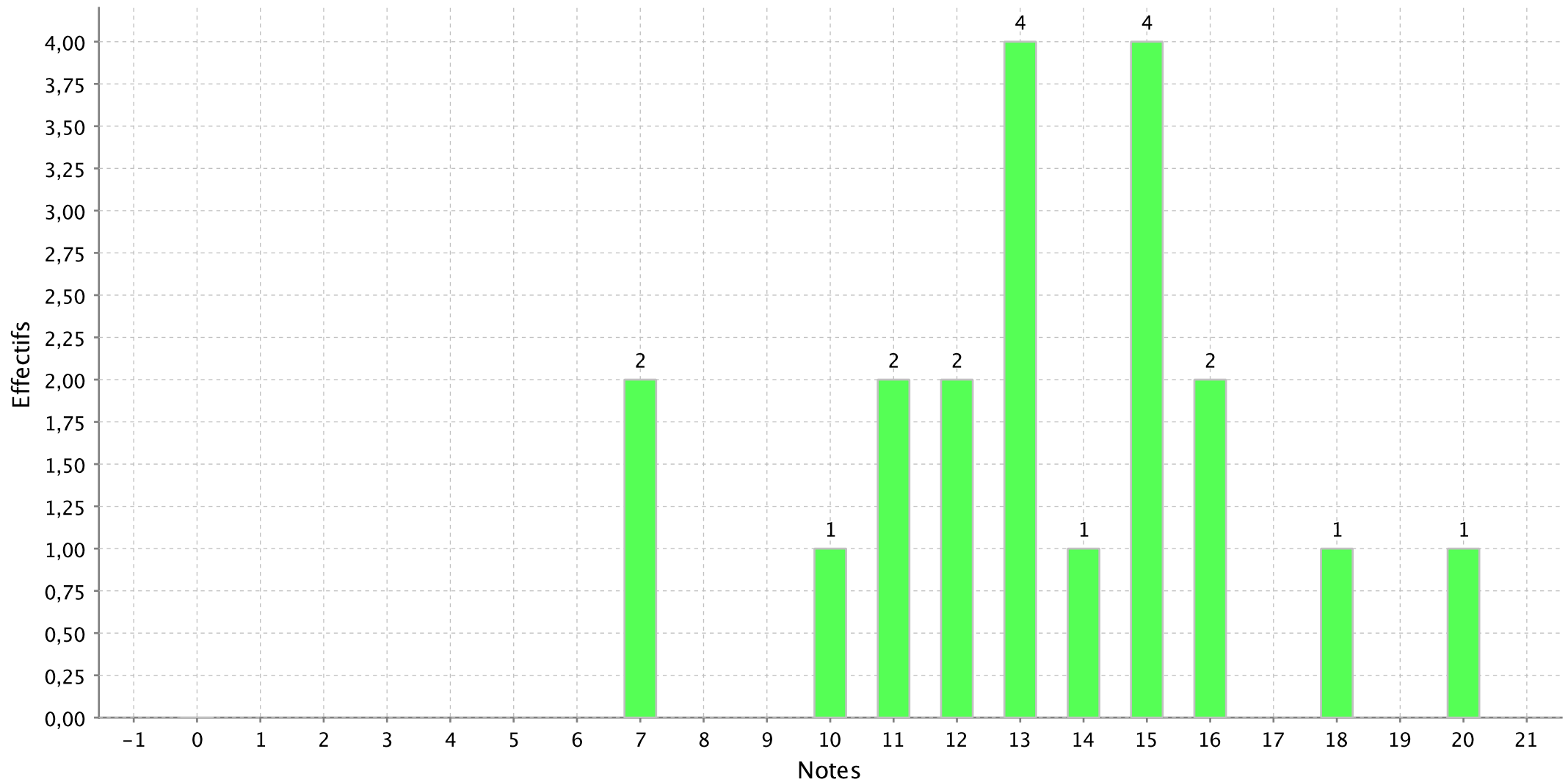

Histogramme de l'épreuve : ORAL LVE (Ep.com) A/I italien du concours A-A/L Paris

Nombre de candidats concernés : 2 - Nombre de candidats présents : 2 - Nombre de candidats absents : 0 - Nombre de candidats ayant rendu une copie blanche : 0

Note minimum :13,50

Note maximum :13,50

Moyenne :13,50

Ecart type :0,00

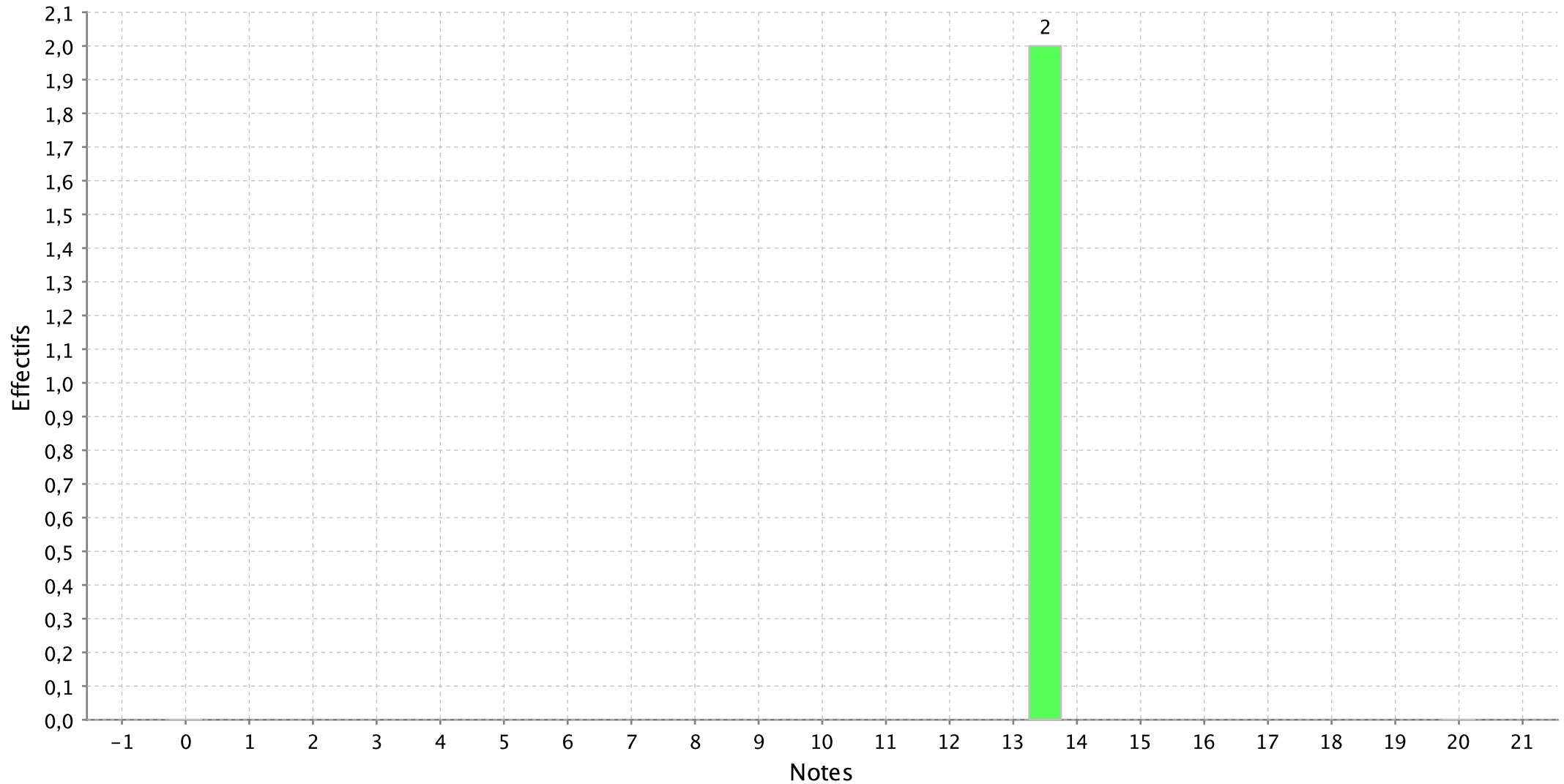

Histogramme de l'épreuve : ORAL LVE (Ep.com) A/I russe du concours A-A/L Paris

Nombre de candidats concernés : 3 - Nombre de candidats présents : 3 - Nombre de candidats absents : 0 - Nombre de candidats ayant rendu une copie blanche : 0

Note minimum :11,00

Note maximum :19,00

Moyenne :14,67

Ecart type :4,04

