

Histogramme de l'épreuve : Commentaire et traduction Espagnol du concours A-A/L Paris

Nombre de candidats concernés : 196 - Nombre de candidats présents : 188 - Nombre de candidats absents : 8 - Nombre de candidats ayant rendu une copie blanche

Note minimum :0,50

Note maximum :20,00

Moyenne :10,78

Ecart type :4,80

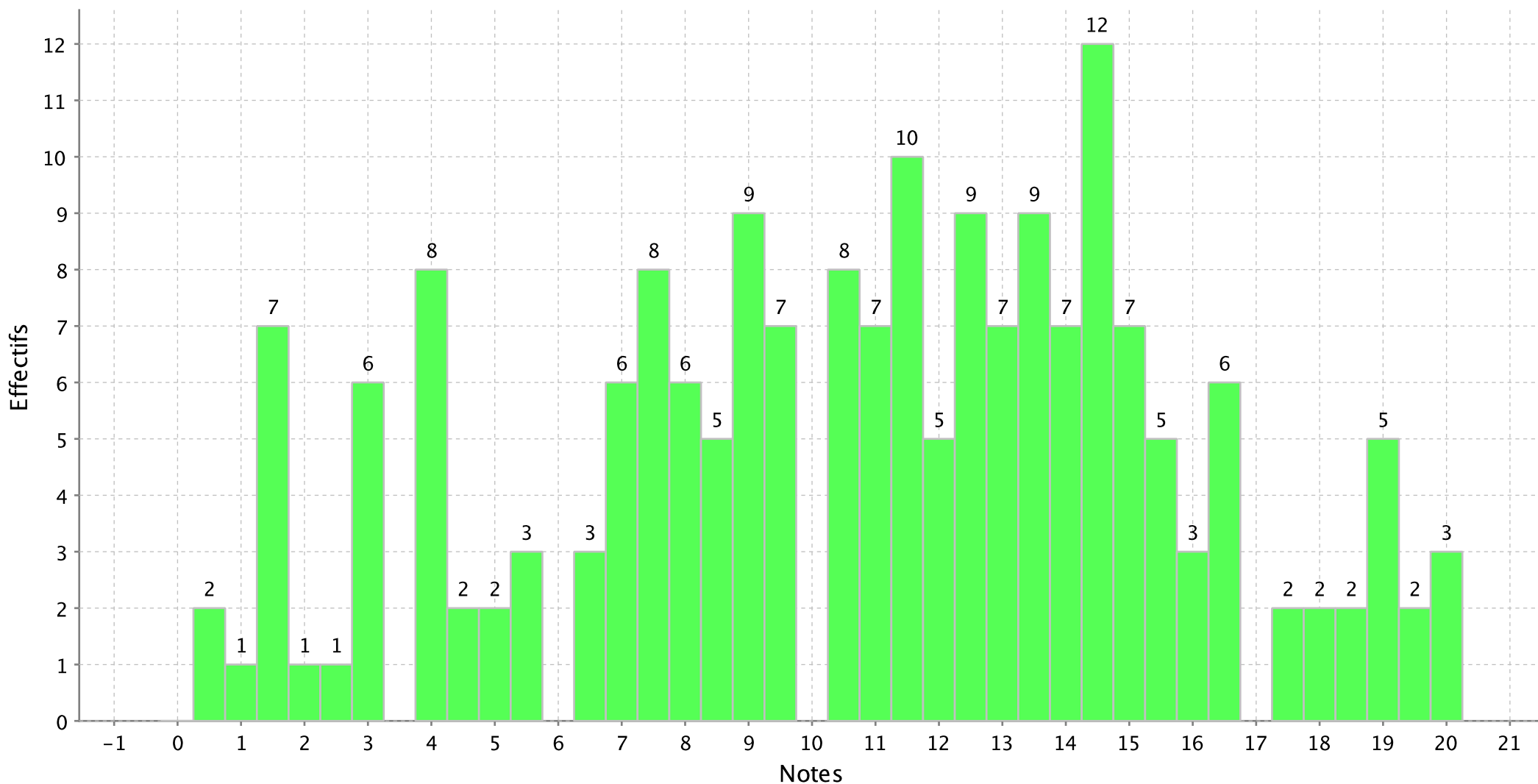

Histogramme de l'épreuve : Commentaire et traduction Italien du concours A-A/L Paris

Nombre de candidats concernés : 45 - Nombre de candidats présents : 44 - Nombre de candidats absents : 1 - Nombre de candidats ayant rendu une copie blanche :

Note minimum :0,50

Note maximum :18,50

Moyenne :12,48

Ecart type :3,55

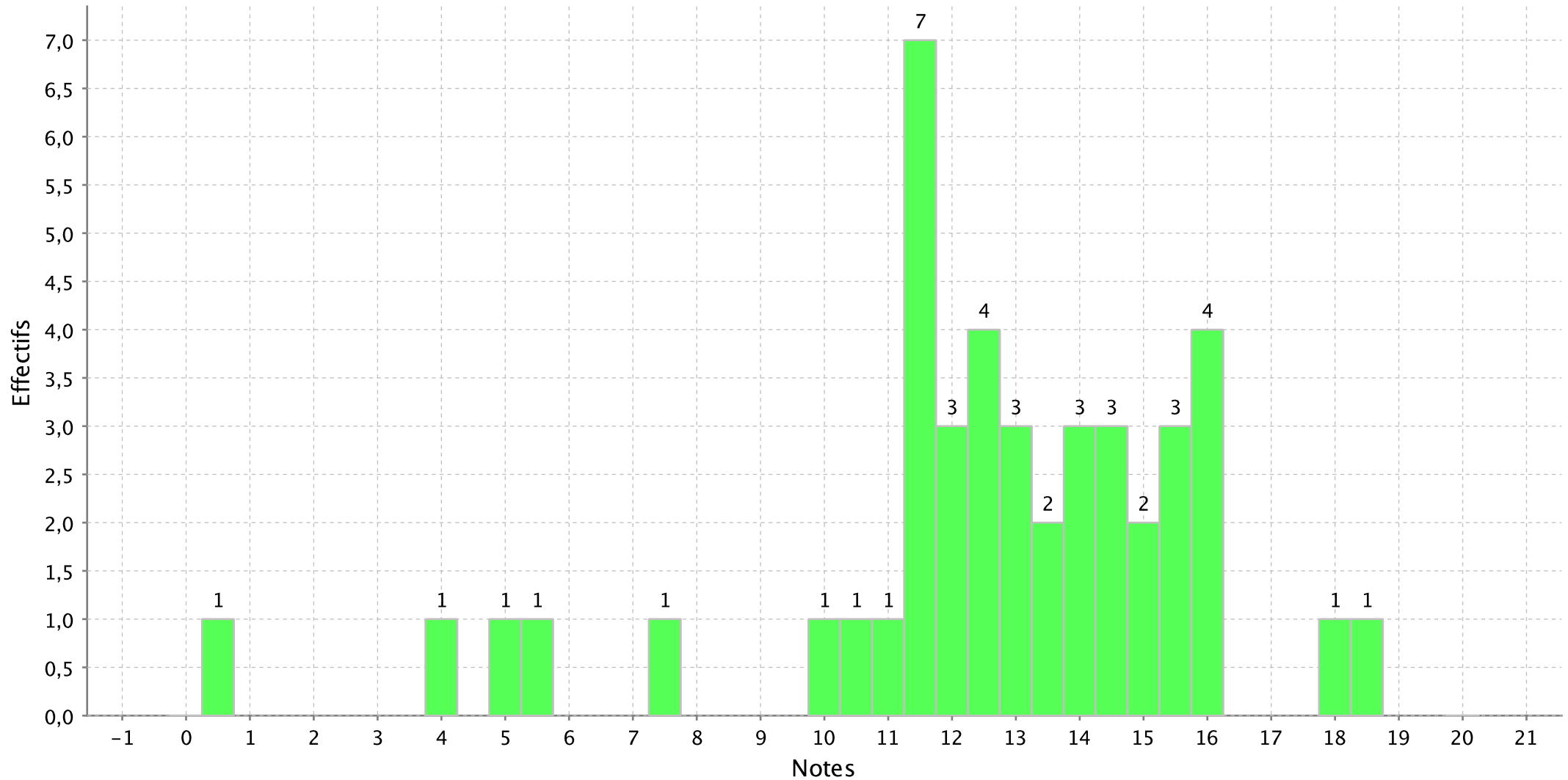

Histogramme de l'épreuve : Commentaire et traduction Polonais du concours A-A/L Paris

Nombre de candidats concernés : 1 - Nombre de candidats présents : 1 - Nombre de candidats absents : 0 - Nombre de candidats ayant rendu une copie blanche : 0

Note minimum :9,00

Note maximum :9,00

Moyenne :9,00

Ecart type :

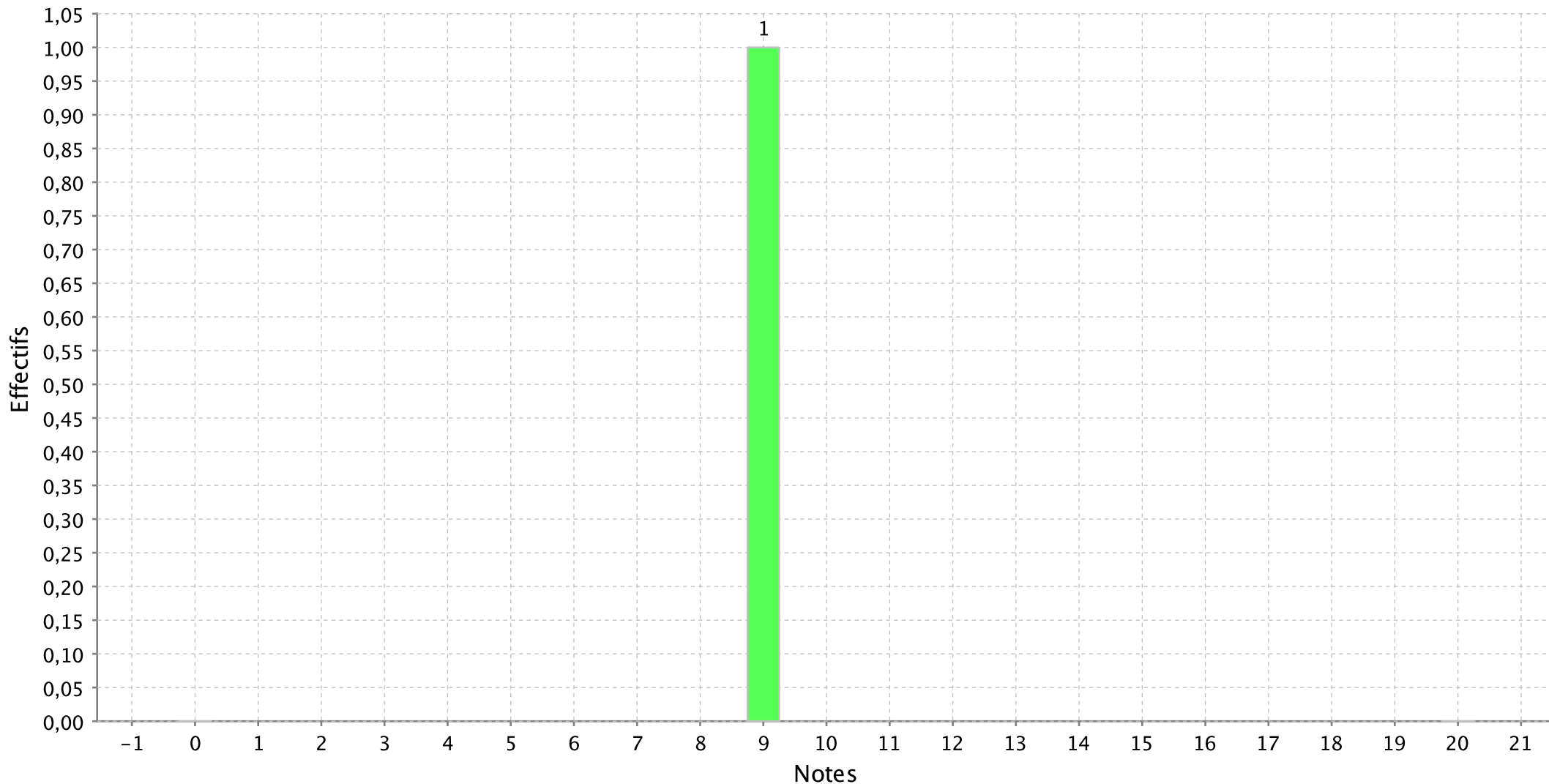

Histogramme de l'épreuve : Commentaire et traduction Portugais du concours A-A/L Paris

Nombre de candidats concernés : 3 - Nombre de candidats présents : 3 - Nombre de candidats absents : 0 - Nombre de candidats ayant rendu une copie blanche : 0

Note minimum :4,00

Note maximum :12,00

Moyenne :7,50

Ecart type :4,09

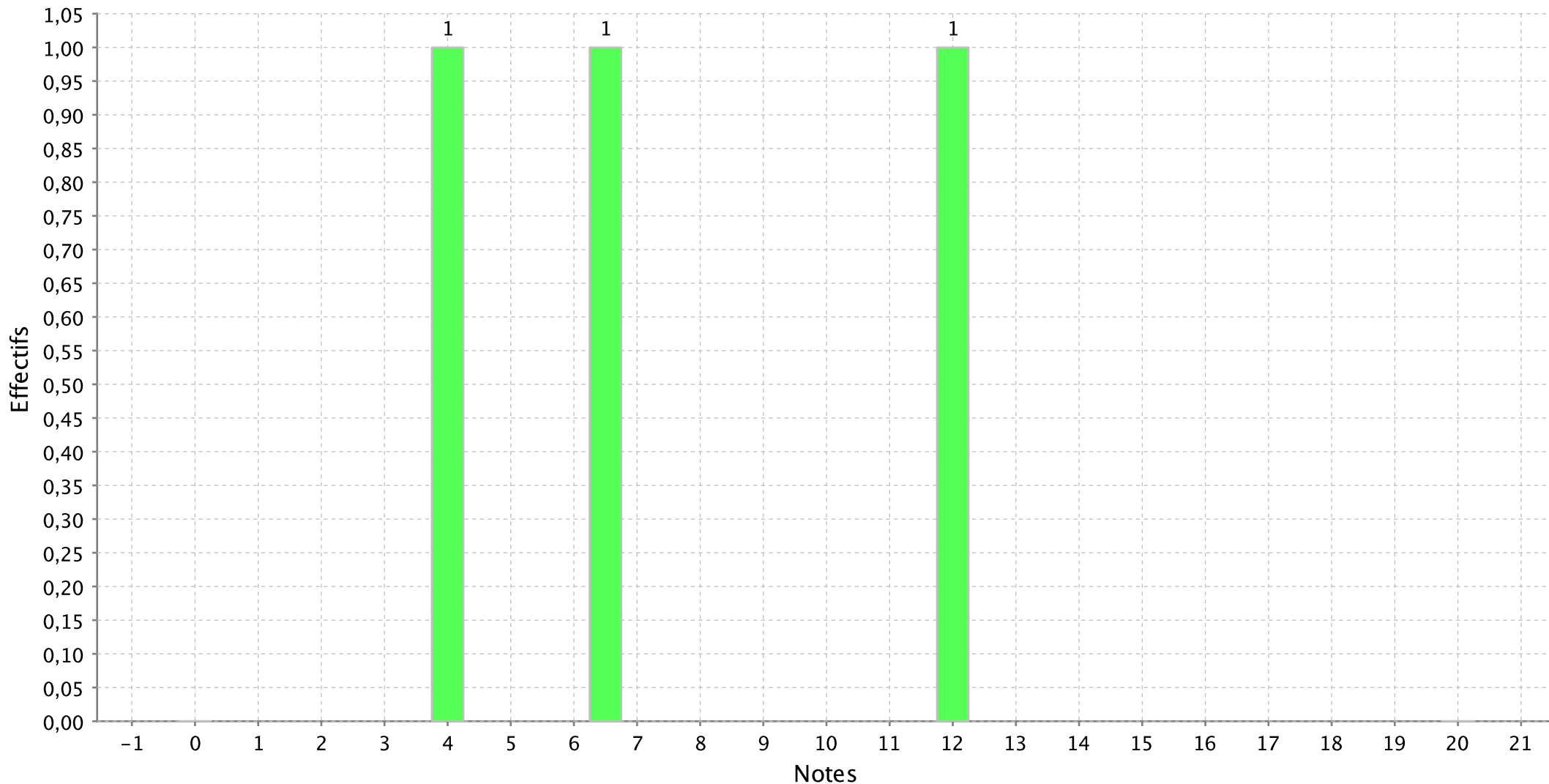

Histogramme de l'épreuve : Commentaire et traduction Russe du concours A-A/L Paris

Nombre de candidats concernés : 3 - Nombre de candidats présents : 3 - Nombre de candidats absents : 0 - Nombre de candidats ayant rendu une copie blanche : 0

Note minimum :1,00

Note maximum :17,00

Moyenne :10,83

Ecart type :8,61

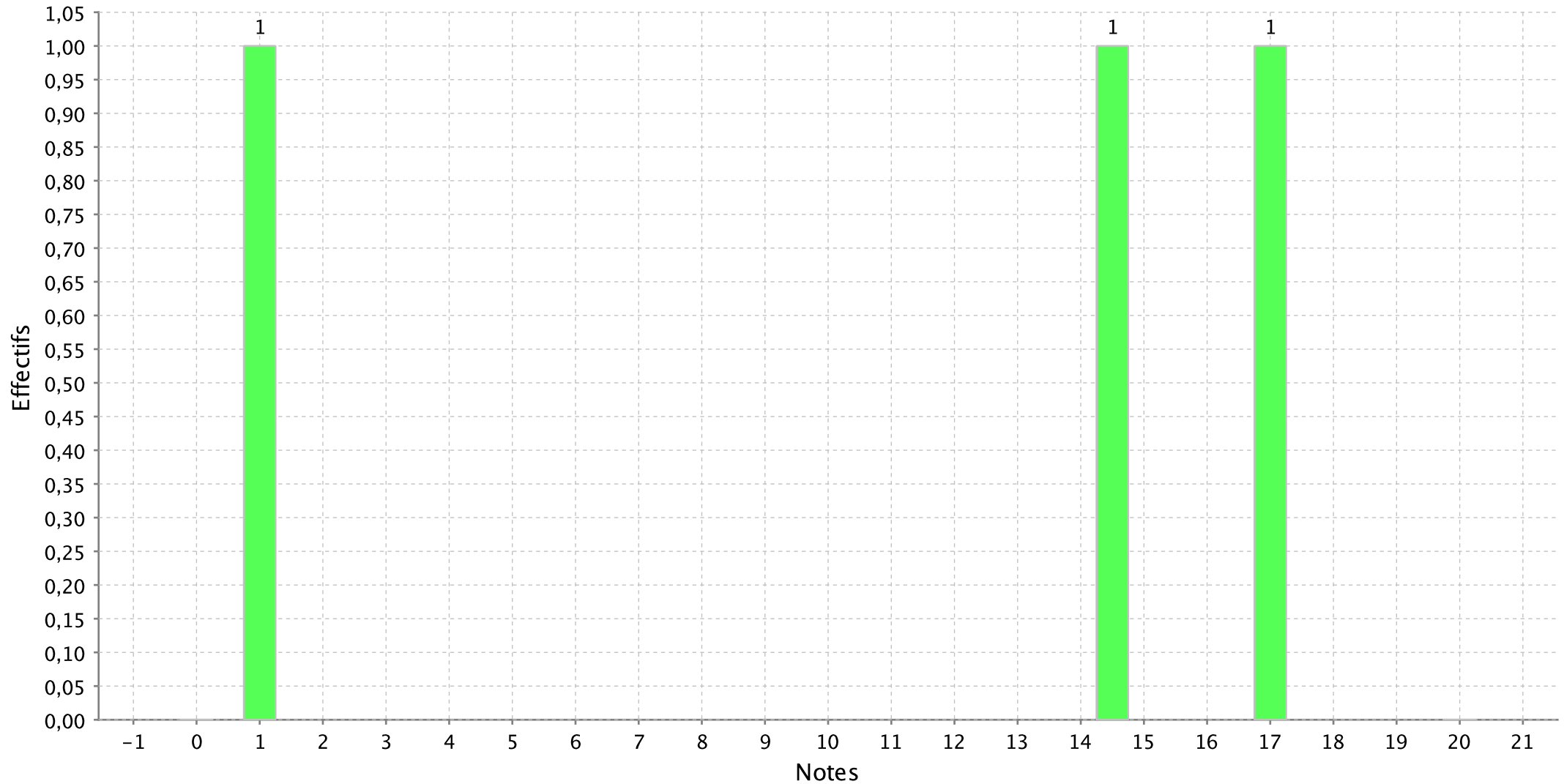

Histogramme de l'épreuve : Commentaire et traduction Grec Moderne du concours A-A/L Paris

Nombre de candidats concernés : 1 - Nombre de candidats présents : 1 - Nombre de candidats absents : 0 - Nombre de candidats ayant rendu une copie blanche : 0

Note minimum :13,50

Note maximum :13,50

Moyenne :13,50

Ecart type :

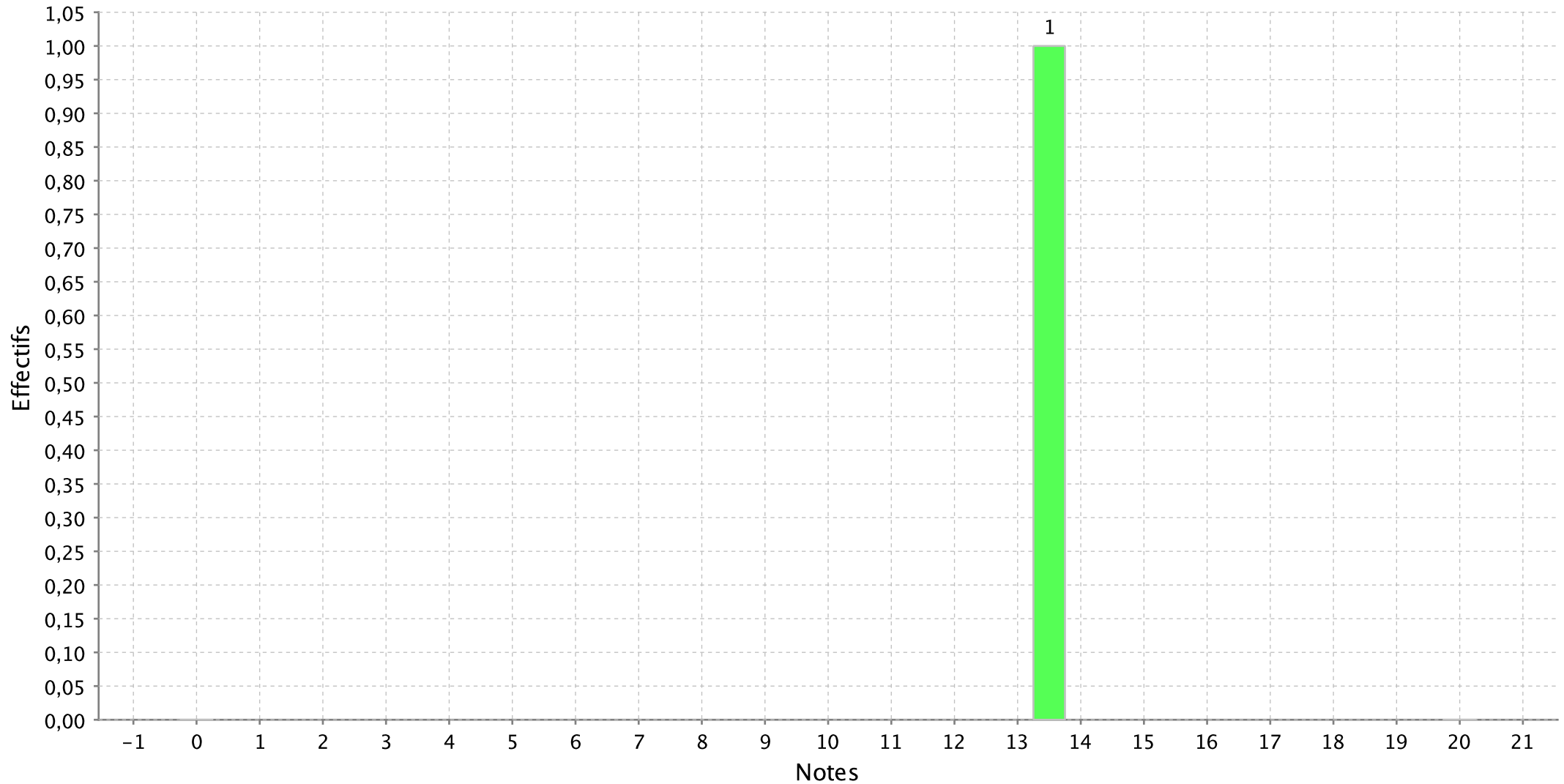

Histogramme de l'épreuve : Commentaire et traduction Allemand du concours A-A/L Paris

Nombre de candidats concernés : 207 - Nombre de candidats présents : 202 - Nombre de candidats absents : 5 - Nombre de candidats ayant rendu une copie blanche

Note minimum :1,00

Note maximum :20,00

Moyenne :11,35

Ecart type :4,48

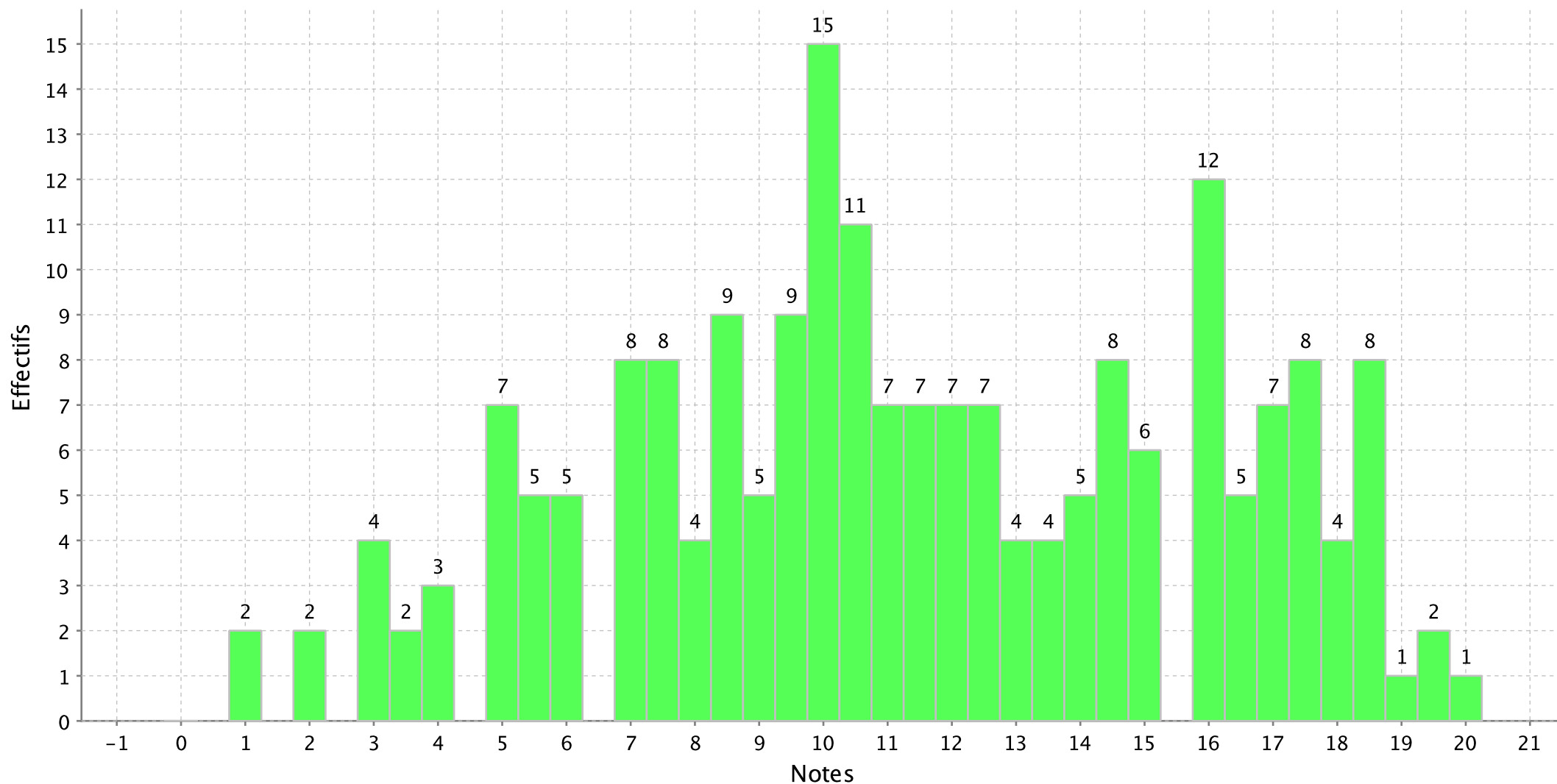

Histogramme de l'épreuve : Commentaire et traduction Anglais du concours A-A/L Paris

Nombre de candidats concernés : 900 - Nombre de candidats présents : 884 - Nombre de candidats absents : 16 - Nombre de candidats ayant rendu une copie

Note minimum :0,50

Note maximum :20,00

Moyenne :11,11

Ecart type :4,20

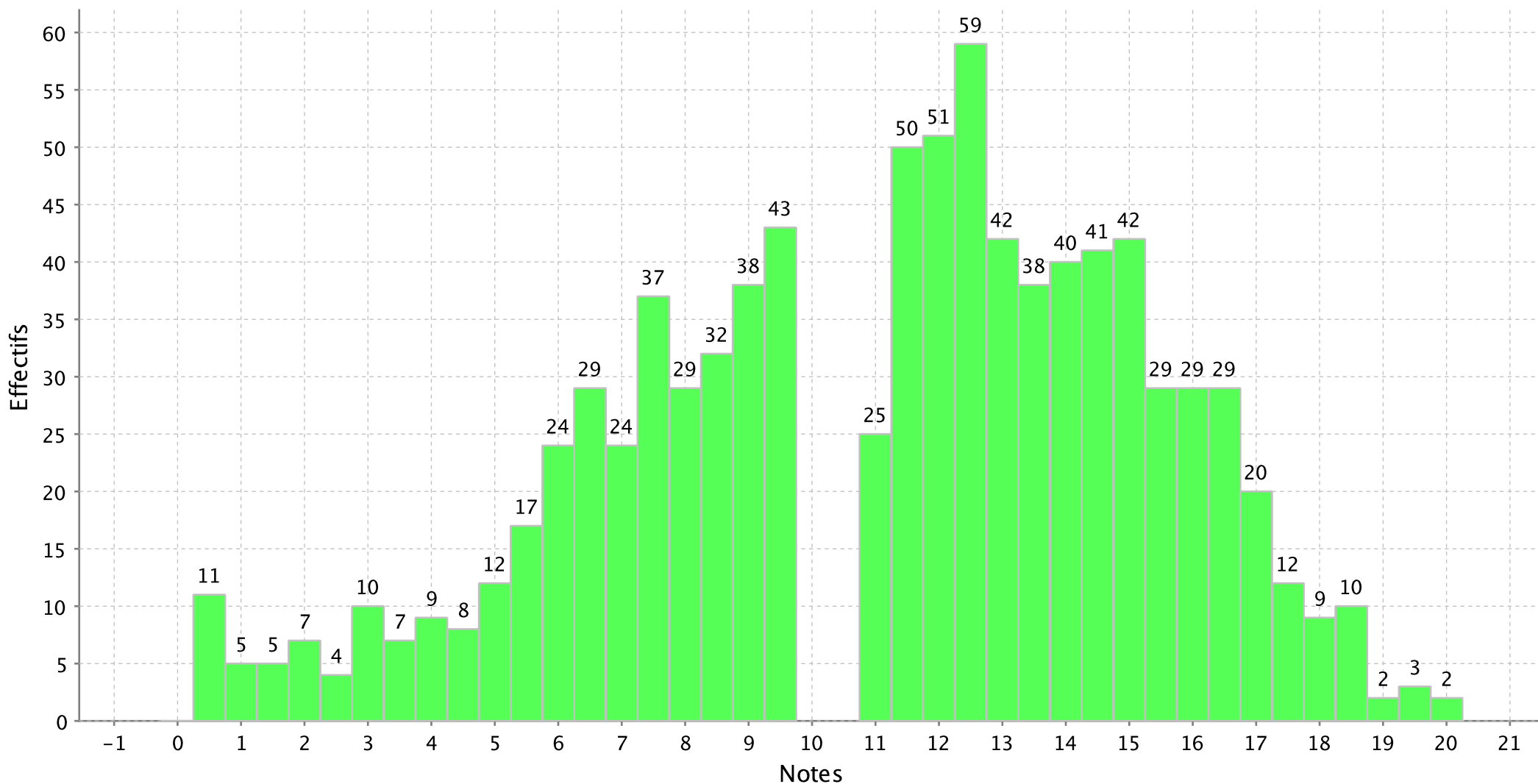

PS : Les notes sont arrondies au demi-point le plus proche

Histogramme de l'épreuve : Composition française du concours A-A/L Paris

Nombre de candidats concernés : 1356 - Nombre de candidats présents : 1329 - Nombre de candidats absents : 27 - Nombre de candidats ayant rendu une copie

Note minimum :0,00

Note maximum :20,00

Moyenne :10,78

Ecart type :4,19

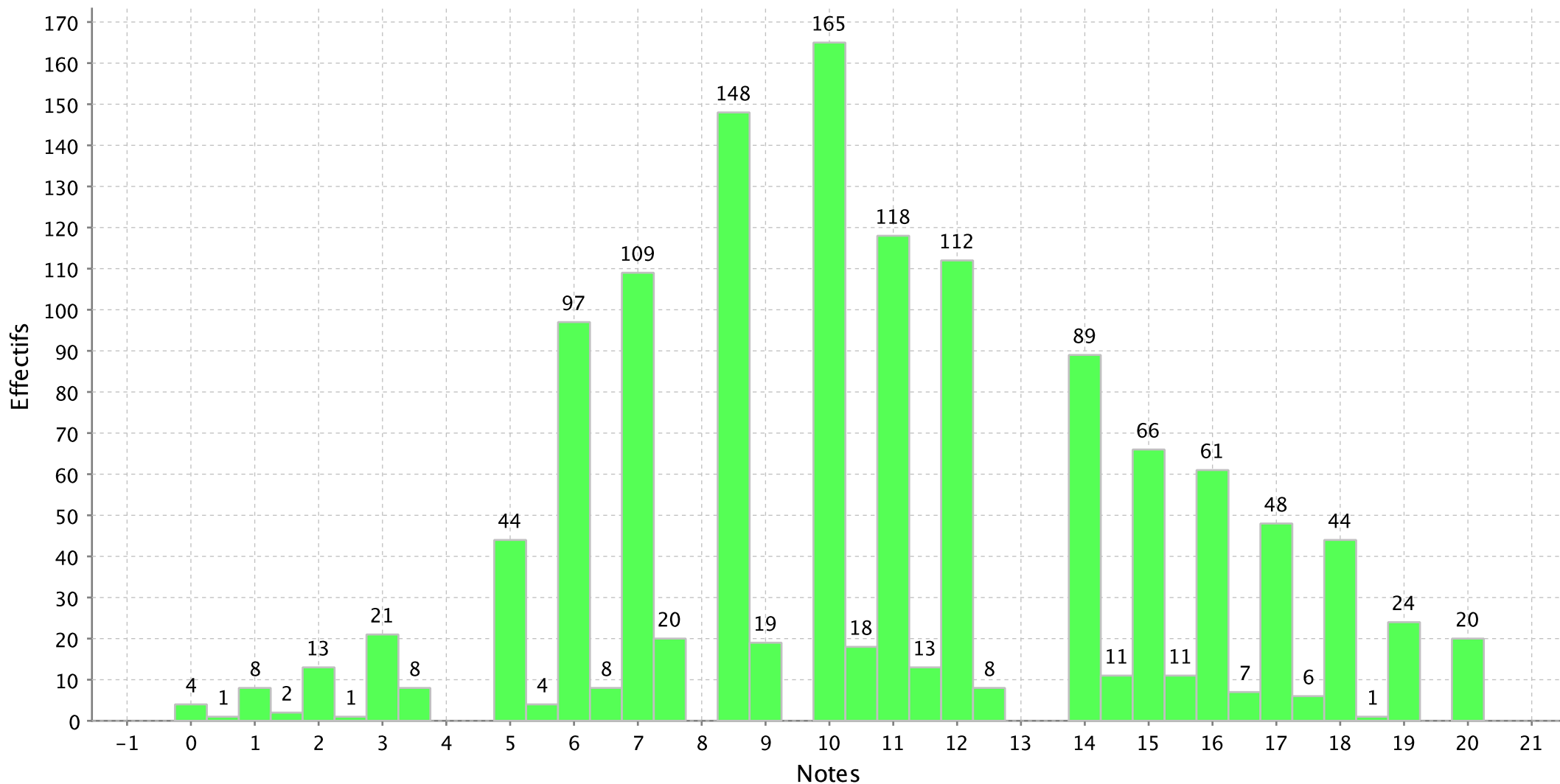

PS : Les notes sont arrondies au demi-point le plus proche

Histogramme de l'épreuve : Composition de philosophie du concours A-A/L Paris

Nombre de candidats concernés : 1356 - Nombre de candidats présents : 1328 - Nombre de candidats absents : 28 - Nombre de candidats ayant rendu une copie

Note minimum :0,00

Note maximum :20,00

Moyenne :10,73

Ecart type :4,31

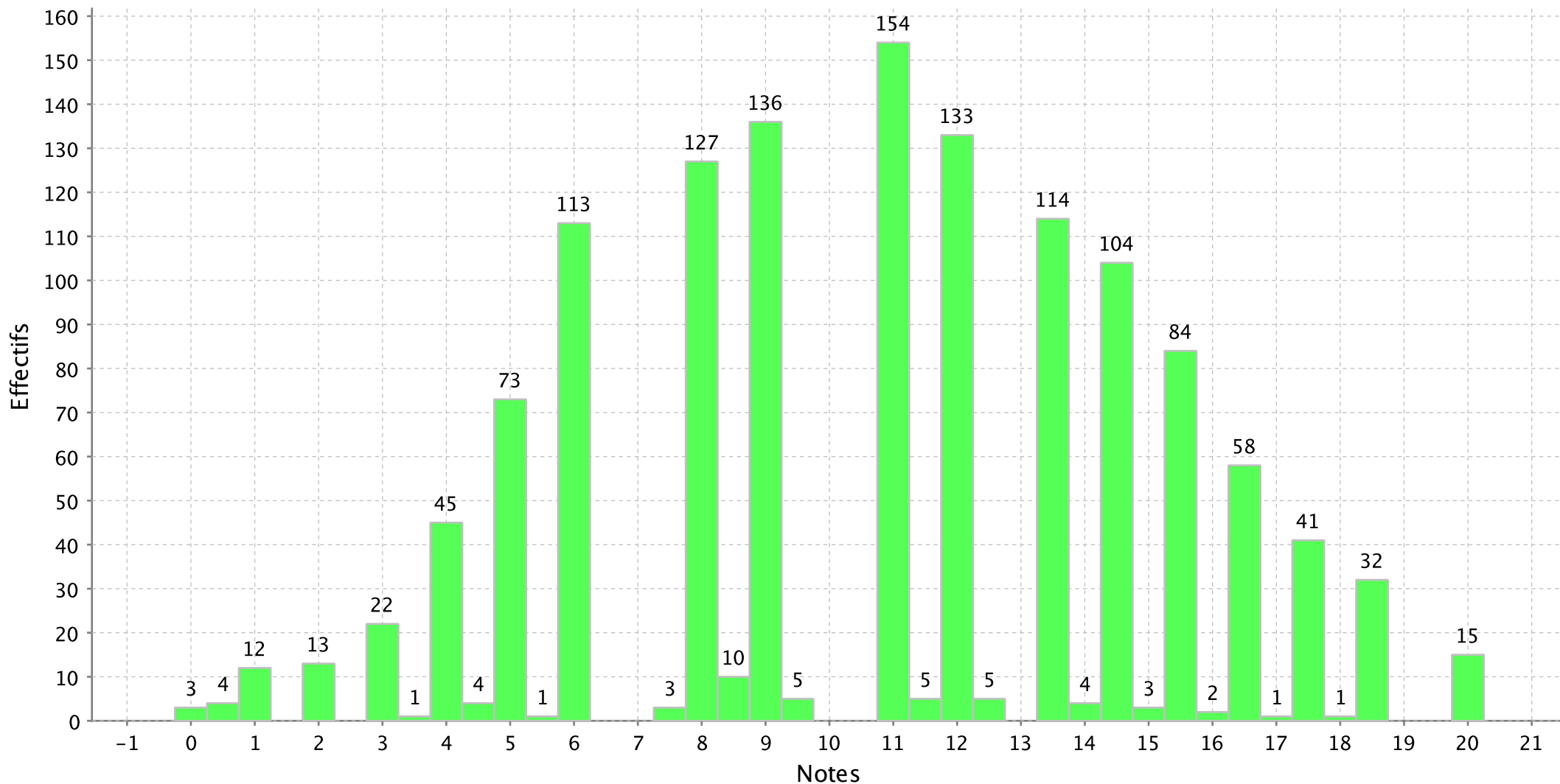

Histogramme de l'épreuve : Langue et culture ancienne (A/L) version grecque du concours A-A/L Paris

Nombre de candidats concernés : 332 - Nombre de candidats présents : 322 - Nombre de candidats absents : 10 - Nombre de candidats ayant rendu une copie

Note minimum :0,00

Note maximum :20,00

Moyenne :9,81

Ecart type :5,64

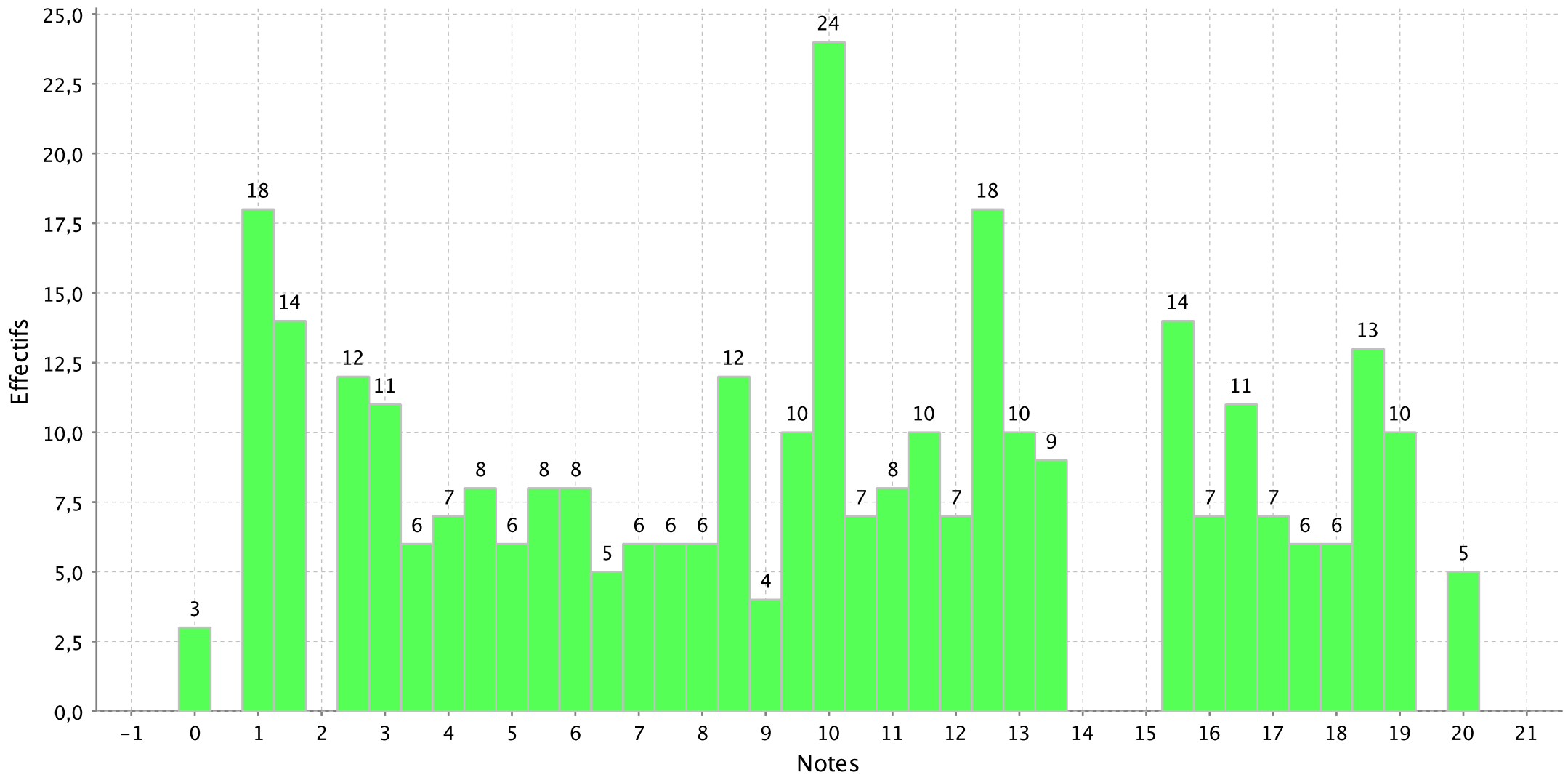

PS : Les notes sont arrondies au demi-point le plus proche

Histogramme de l'épreuve : Langue et culture ancienne (A/L) version latine du concours A-A/L Paris

Nombre de candidats concernés : 638 - Nombre de candidats présents : 606 - Nombre de candidats absents : 32 - Nombre de candidats ayant rendu une copie

Note minimum :0,00

Note maximum :20,00

Moyenne :10,55

Ecart type :4,66

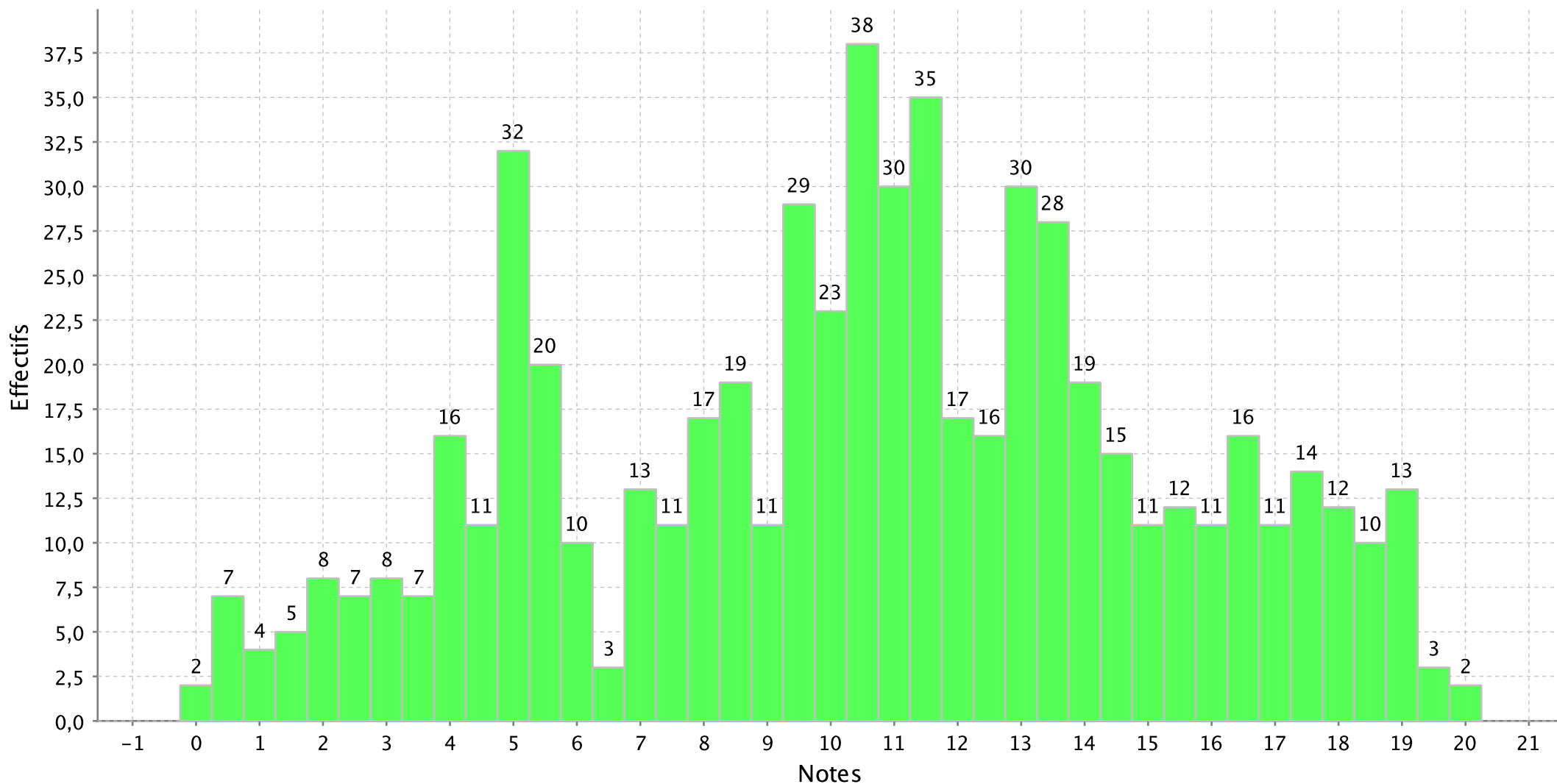

PS : Les notes sont arrondies au demi-point le plus proche

Histogramme de l'épreuve : Langue et culture ancienne (A/L) Traduction et commentaire d'un texte grec du concours A-A/L Paris

Nombre de candidats concernés : 86 - Nombre de candidats présents : 83 - Nombre de candidats absents : 3 - Nombre de candidats ayant rendu une copie blanche :

Note minimum :1,00

Note maximum :20,00

Moyenne :9,05

Ecart type :5,45

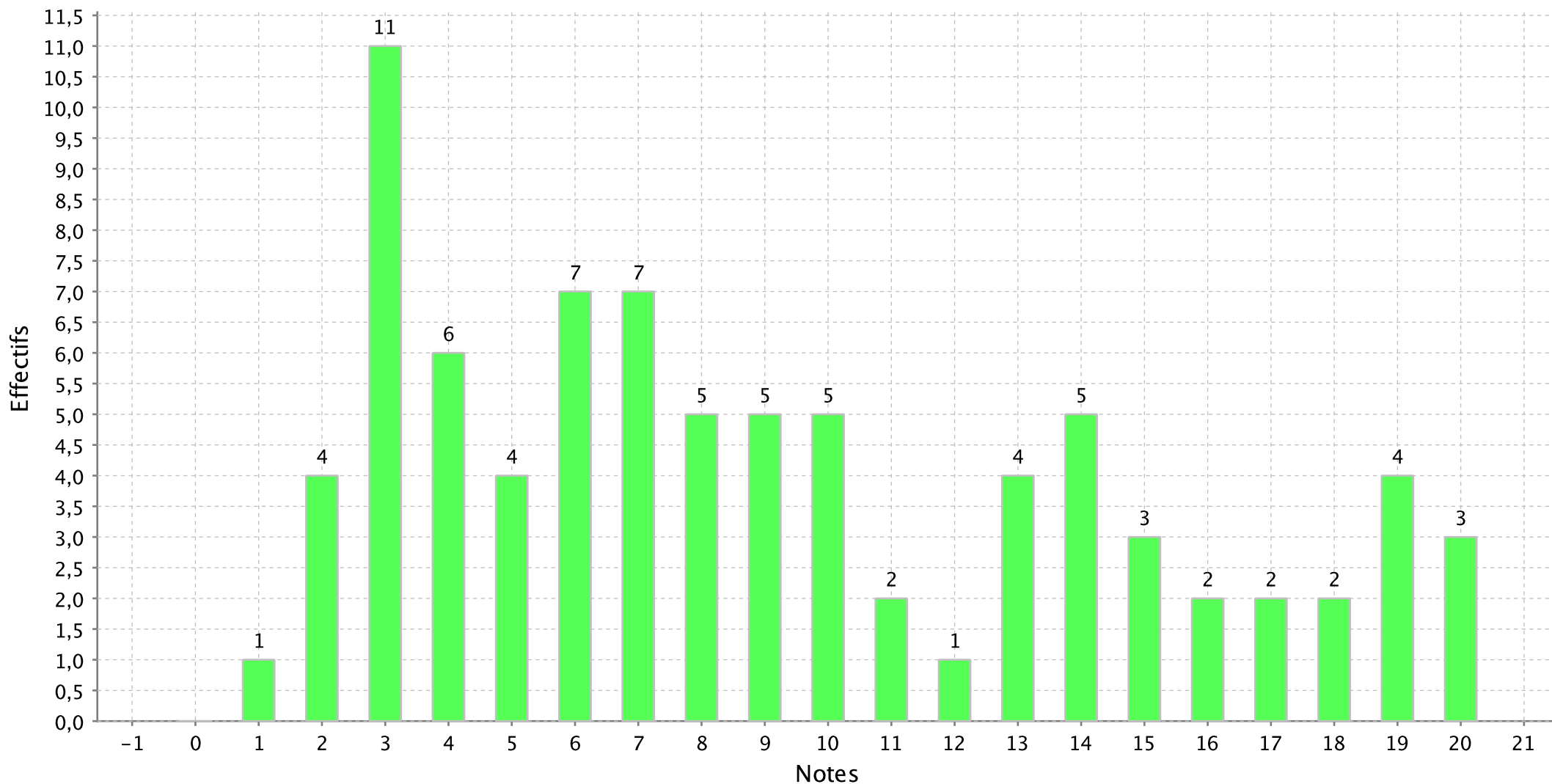

Histogramme de l'épreuve : Langue et culture ancienne (A/L) Traduction et commentaire d'un texte latin du concours A-A/L Paris

Nombre de candidats concernés : 300 - Nombre de candidats présents : 291 - Nombre de candidats absents : 9 - Nombre de candidats ayant rendu une copie blanche

Note minimum :0,00

Note maximum :20,00

Moyenne :8,90

Ecart type :4,14

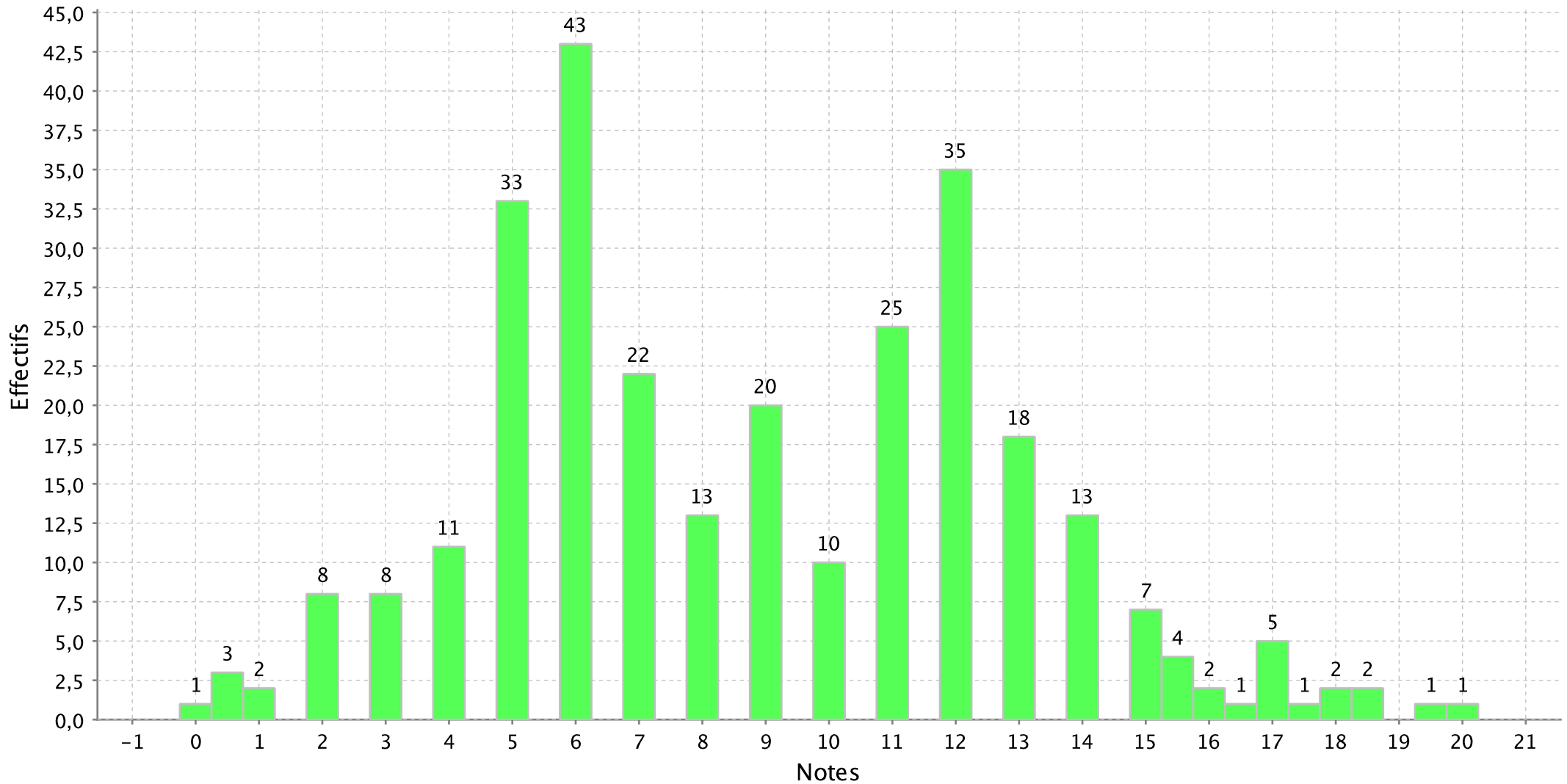

PS : Les notes sont arrondies au demi-point le plus proche

Histogramme de l'épreuve : Composition d'histoire du concours A-A/L Paris

Nombre de candidats concernés : 1356 - Nombre de candidats présents : 1316 - Nombre de candidats absents : 30 - Nombre de candidats ayant rendu une copie

Note minimum :1,00

Note maximum :20,00

Moyenne :10,93

Ecart type :4,21

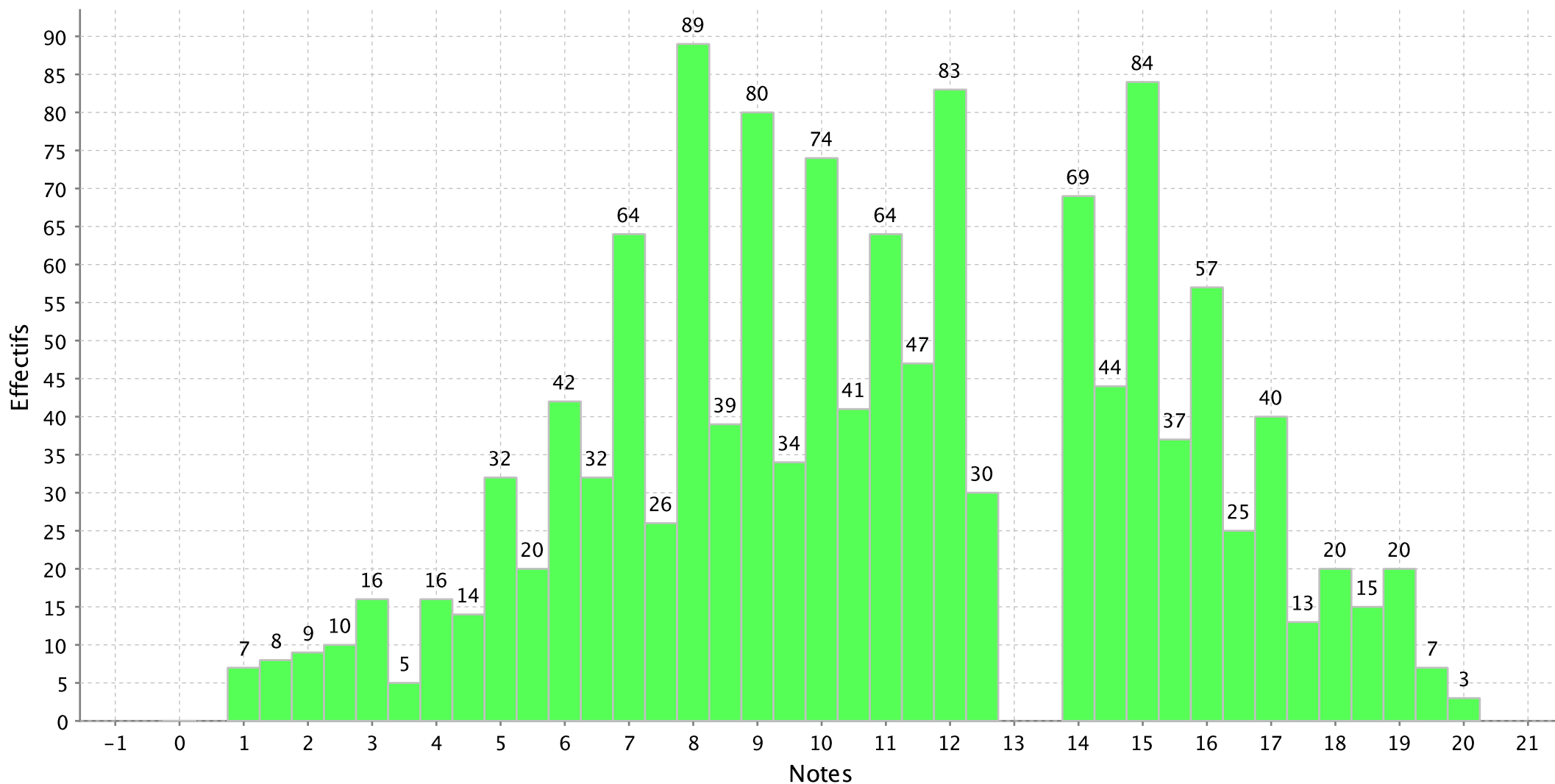

PS : Les notes sont arrondies au demi-point le plus proche

Histogramme de l'épreuve : Composition d'études théâtrales du concours A-A/L Paris

Nombre de candidats concernés : 47 - Nombre de candidats présents : 45 - Nombre de candidats absents : 2 - Nombre de candidats ayant rendu une copie blanche :

Note minimum :1,00

Note maximum :20,00

Moyenne :11,23

Ecart type :4,39

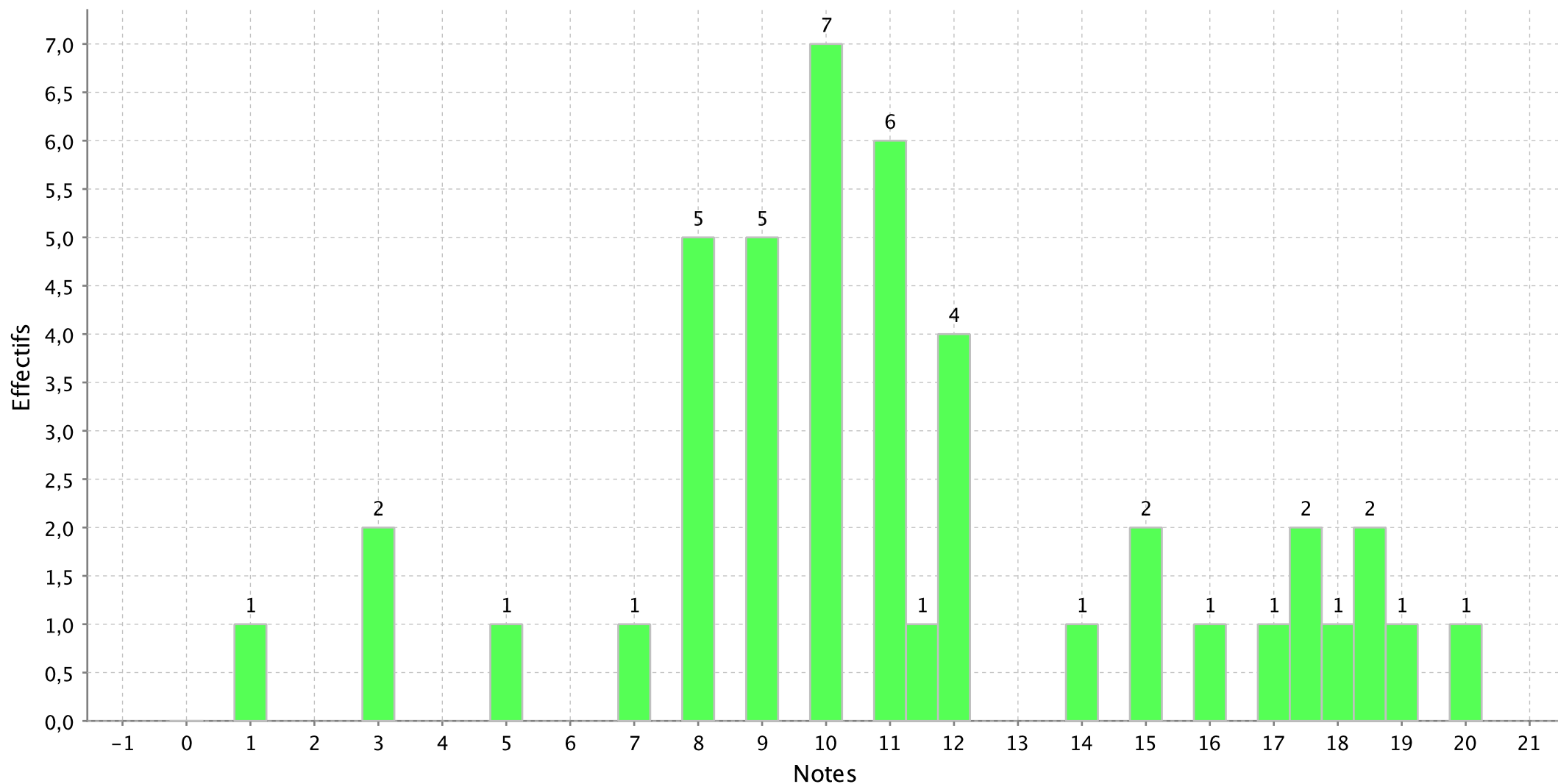

PS : Les notes sont arrondies au demi-point le plus proche

Histogramme de l'épreuve : Composition d'études cinématographiques du concours A-A/L Paris

Nombre de candidats concernés : 28 - Nombre de candidats présents : 28 - Nombre de candidats absents : 0 - Nombre de candidats ayant rendu une copie blanche :

Note minimum :3,00

Note maximum :18,00

Moyenne :11,25

Ecart type :3,97

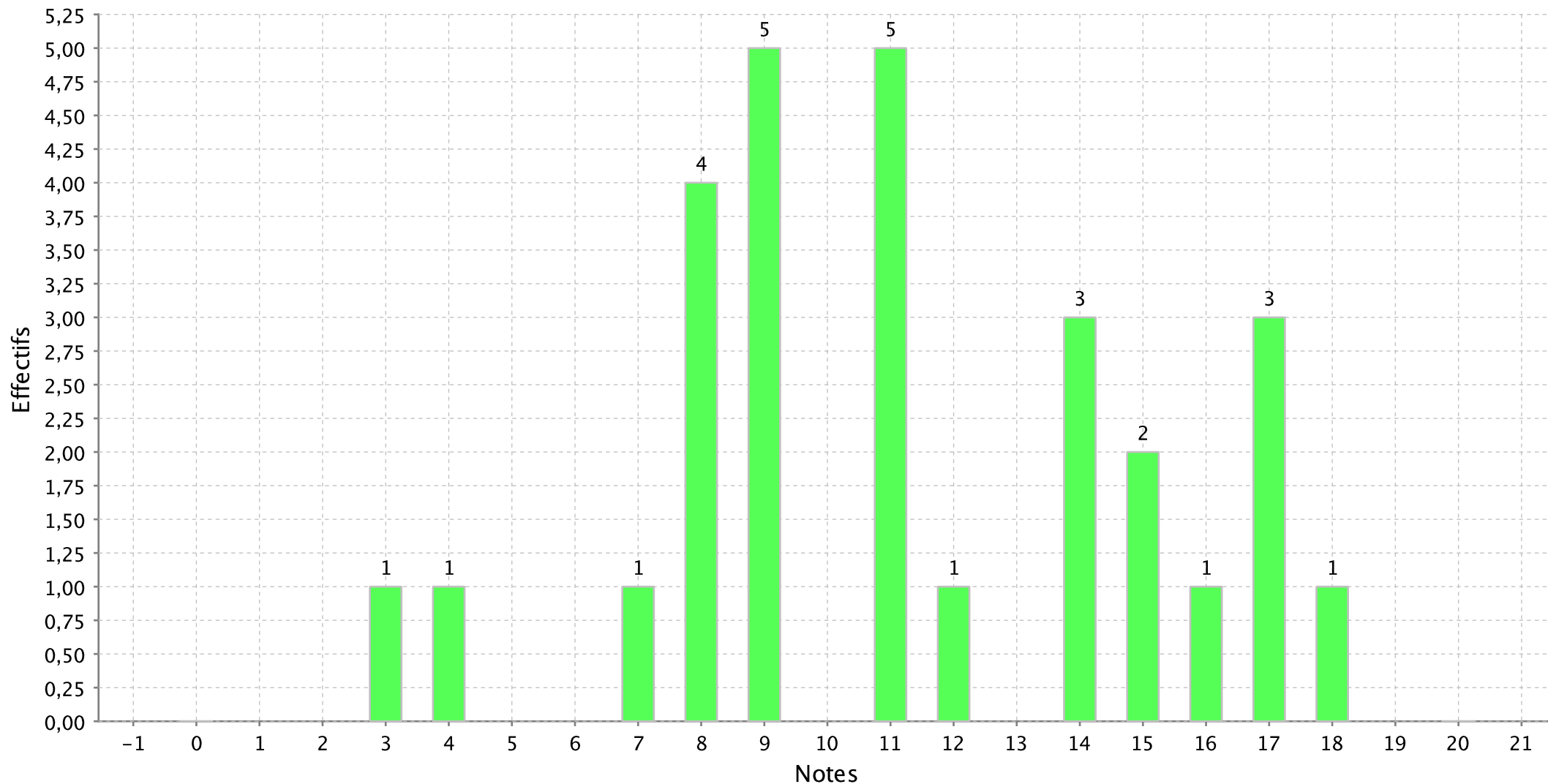

Histogramme de l'épreuve : Composition d'histoire de la musique du concours A-A/L Paris

Nombre de candidats concernés : 12 - Nombre de candidats présents : 11 - Nombre de candidats absents : 1 - Nombre de candidats ayant rendu une copie blanche :

Note minimum :7,00

Note maximum :18,00

Moyenne :13,00

Ecart type :3,44

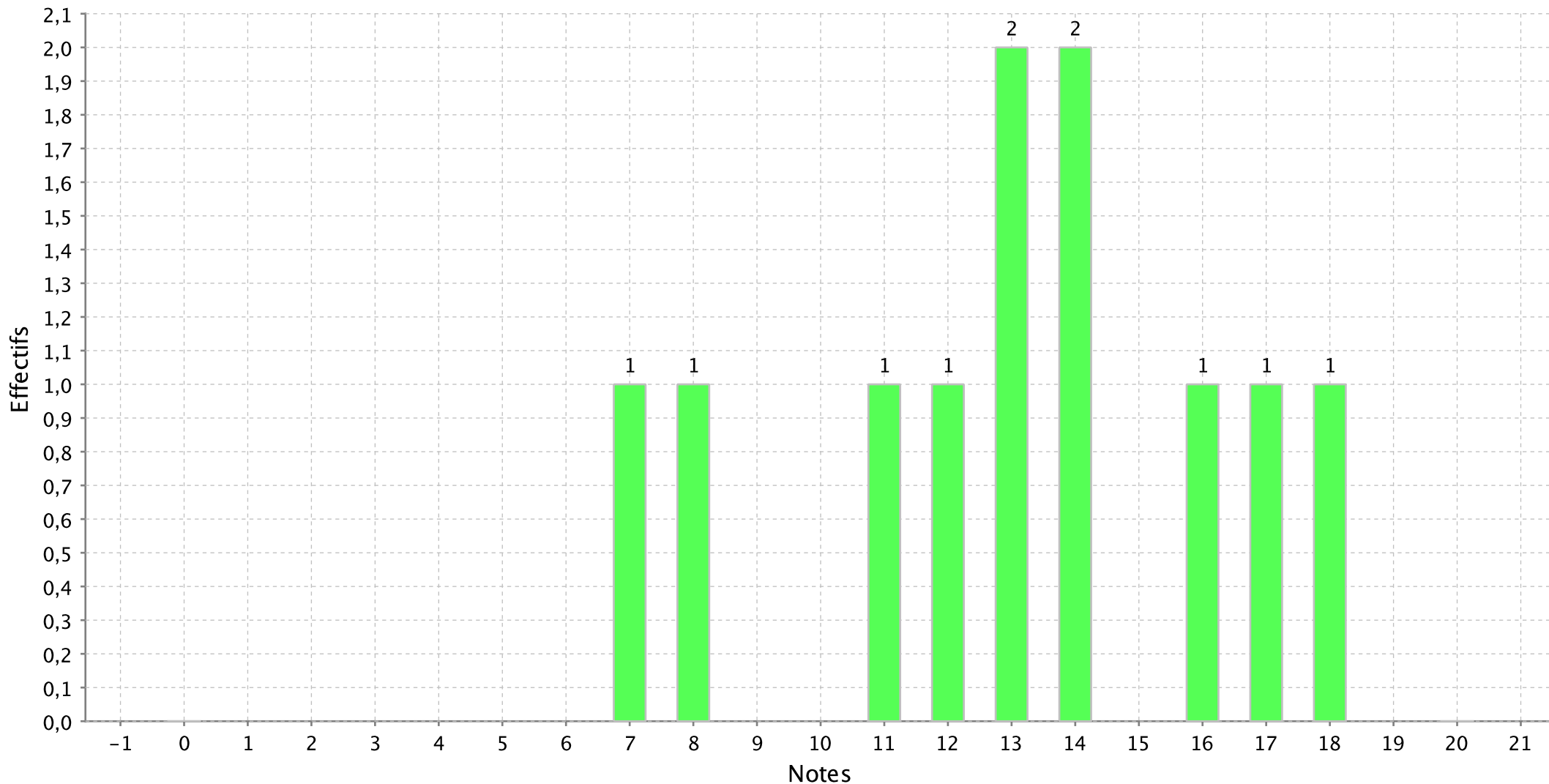

Histogramme de l'épreuve : Composition d'histoire et théorie des arts du concours A-A/L Paris

Nombre de candidats concernés : 38 - Nombre de candidats présents : 37 - Nombre de candidats absents : 1 - Nombre de candidats ayant rendu une copie blanche :

Note minimum :6,00

Note maximum :19,00

Moyenne :12,35

Ecart type :3,54

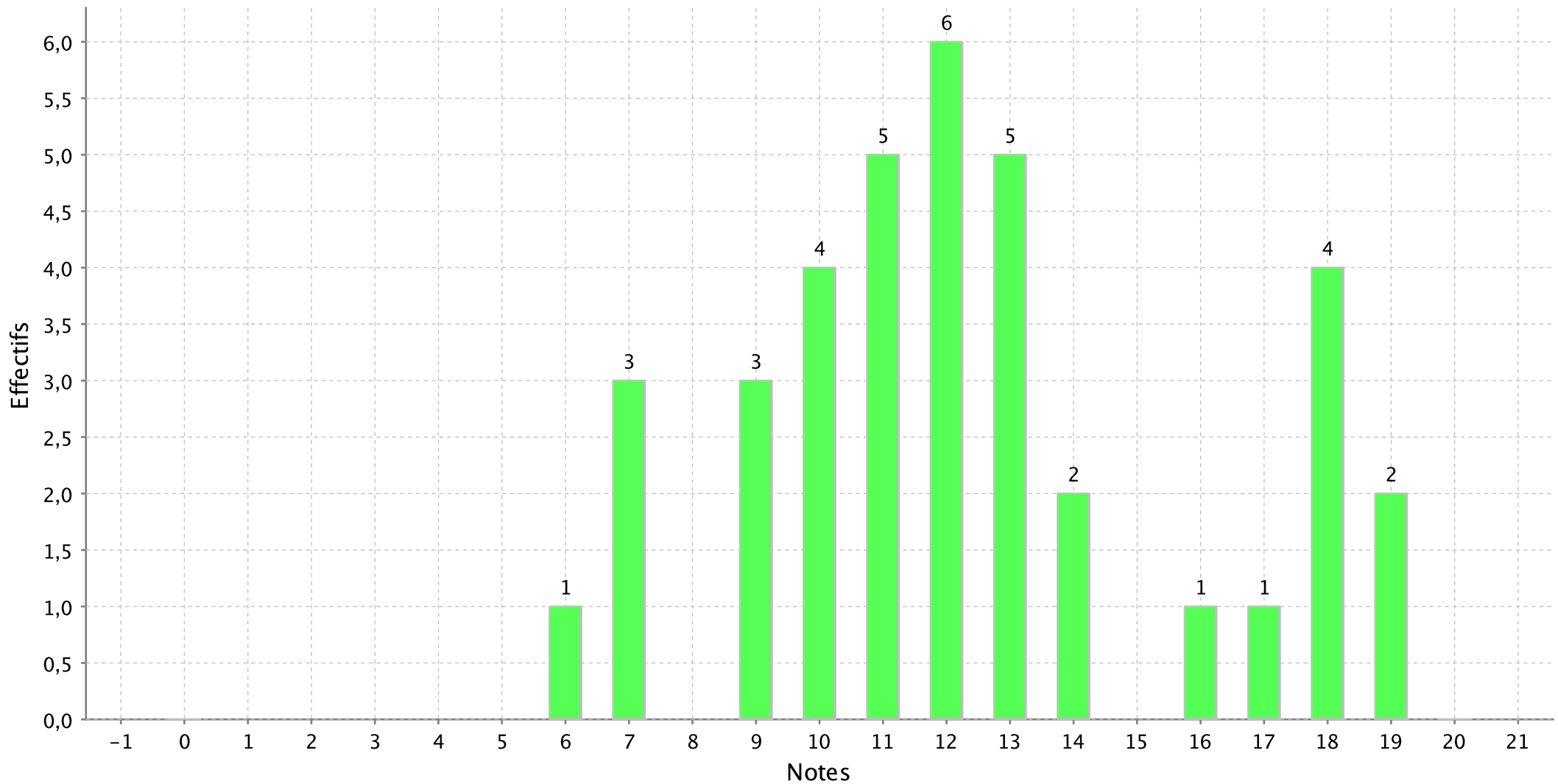

Histogramme de l'épreuve : EPREUVE OPTION A/L version latine et court theme du concours A-A/L Paris

Nombre de candidats concernés : 200 - Nombre de candidats présents : 195 - Nombre de candidats absents : 5 - Nombre de candidats ayant rendu une copie blanche

Note minimum :0,00

Note maximum :20,00

Moyenne :10,21

Ecart type :5,02

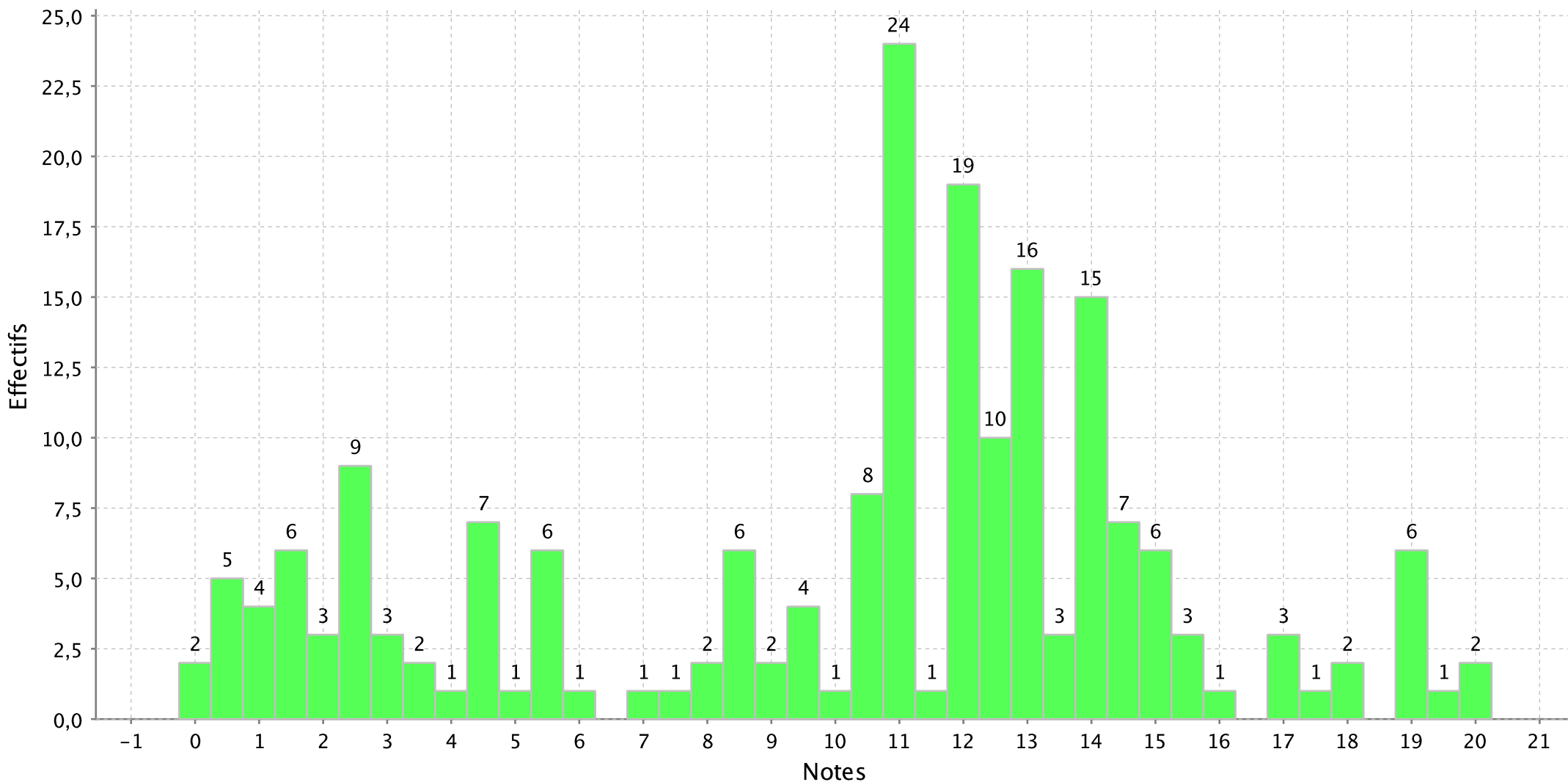

PS : Les notes sont arrondies au demi-point le plus proche

Histogramme de l'épreuve : EPREUVE OPTION A/L géographie du concours A-A/L Paris

Nombre de candidats concernés : 220 - Nombre de candidats présents : 216 - Nombre de candidats absents : 4 - Nombre de candidats ayant rendu une copie blanche

Note minimum :2,00

Note maximum :20,00

Moyenne :10,00

Ecart type :4,06

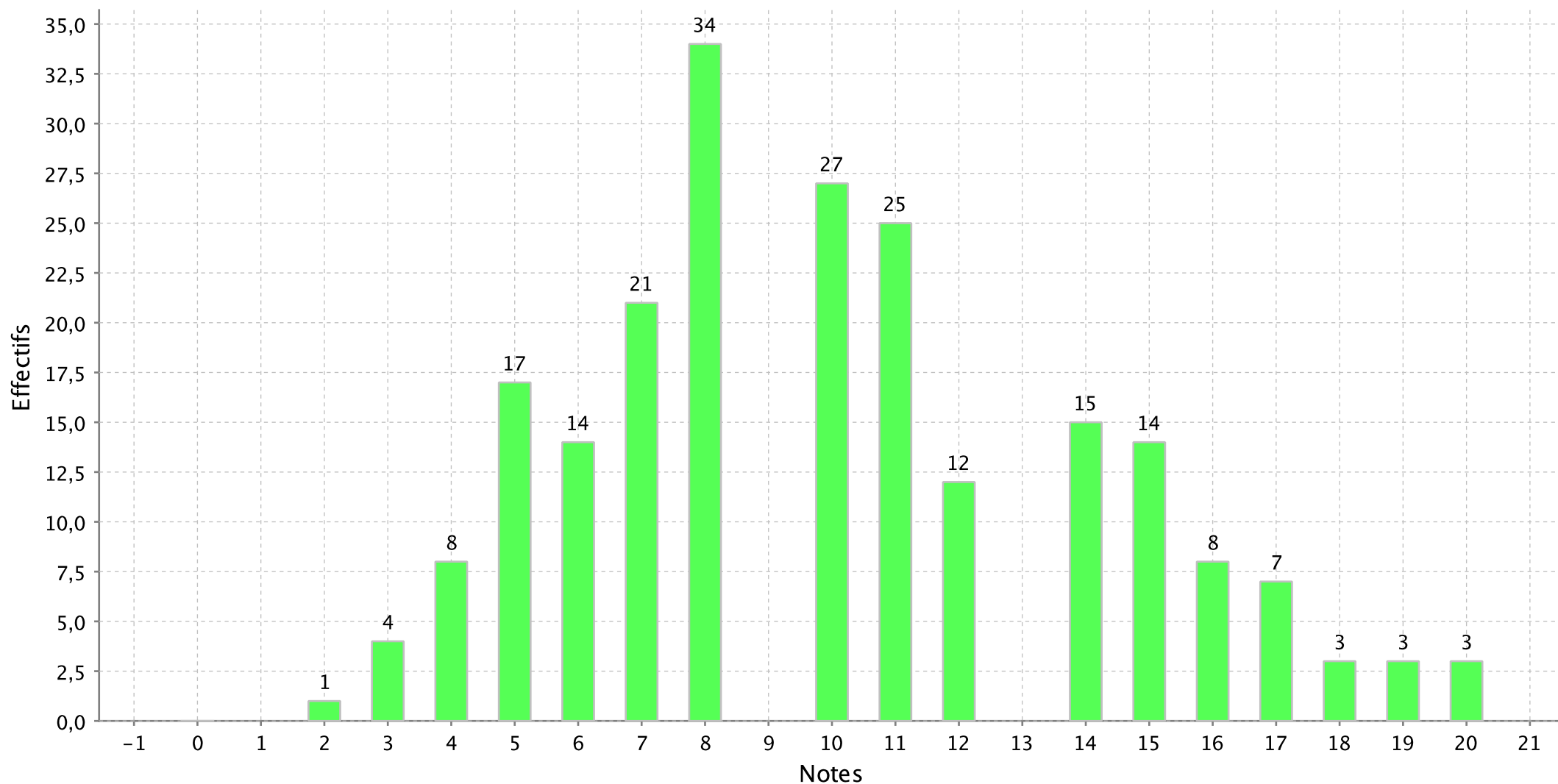

PS : Les notes sont arrondies au demi-point le plus proche

Histogramme de l'épreuve : EPREUVE OPTION A/L vers. et court th. anglais du concours A-A/L Paris

Nombre de candidats concernés : 35 - Nombre de candidats présents : 34 - Nombre de candidats absents : 1 - Nombre de candidats ayant rendu une copie blanche :

Note minimum :1,00

Note maximum :20,00

Moyenne :10,35

Ecart type :5,33

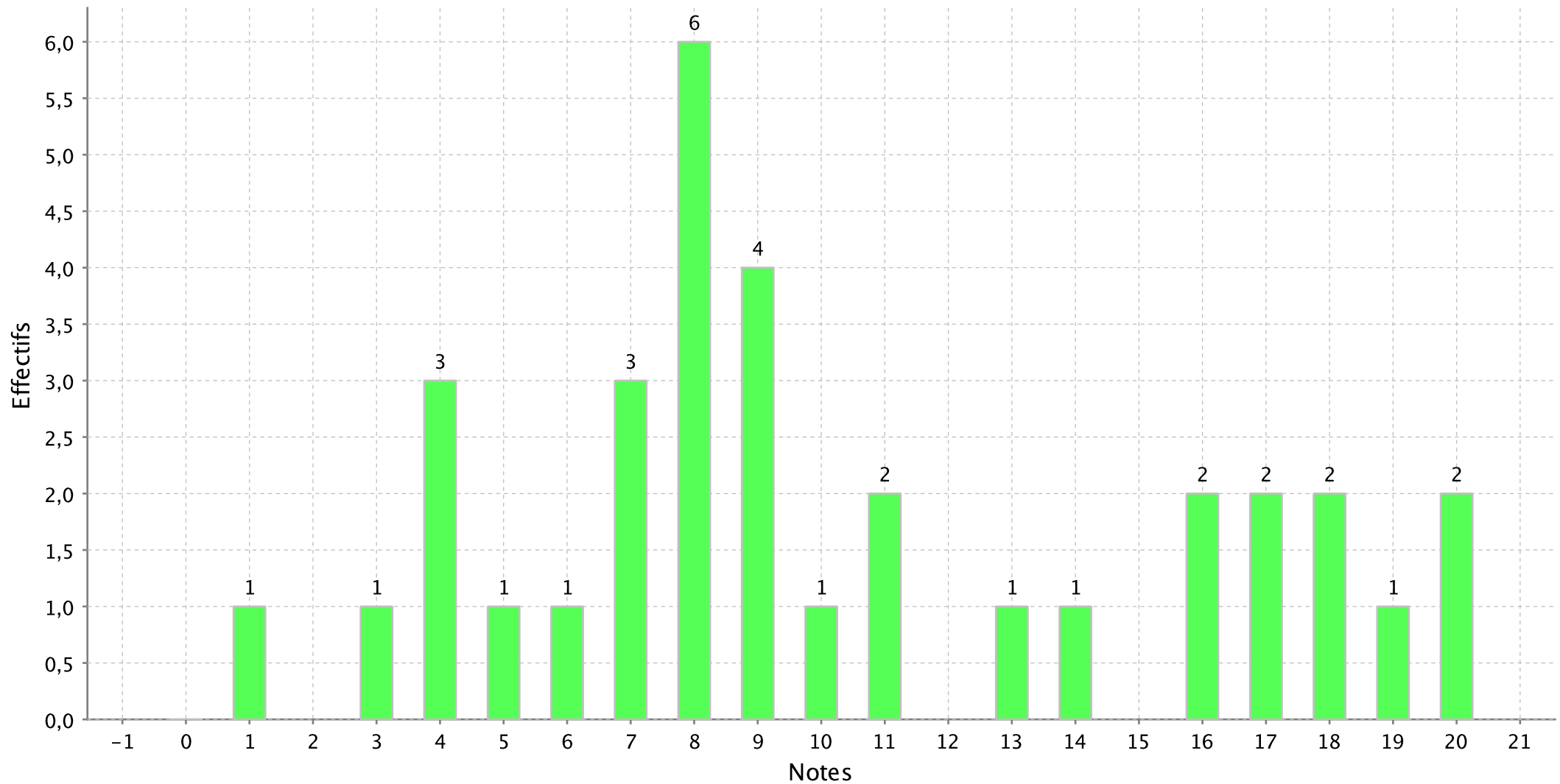

Histogramme de l'épreuve : EPREUVE OPTION A/L vers. et court th. espagnol du concours A-A/L Paris

Nombre de candidats concernés : 32 - Nombre de candidats présents : 31 - Nombre de candidats absents : 1 - Nombre de candidats ayant rendu une copie blanche :

Note minimum :3,00

Note maximum :18,00

Moyenne :12,06

Ecart type :4,11

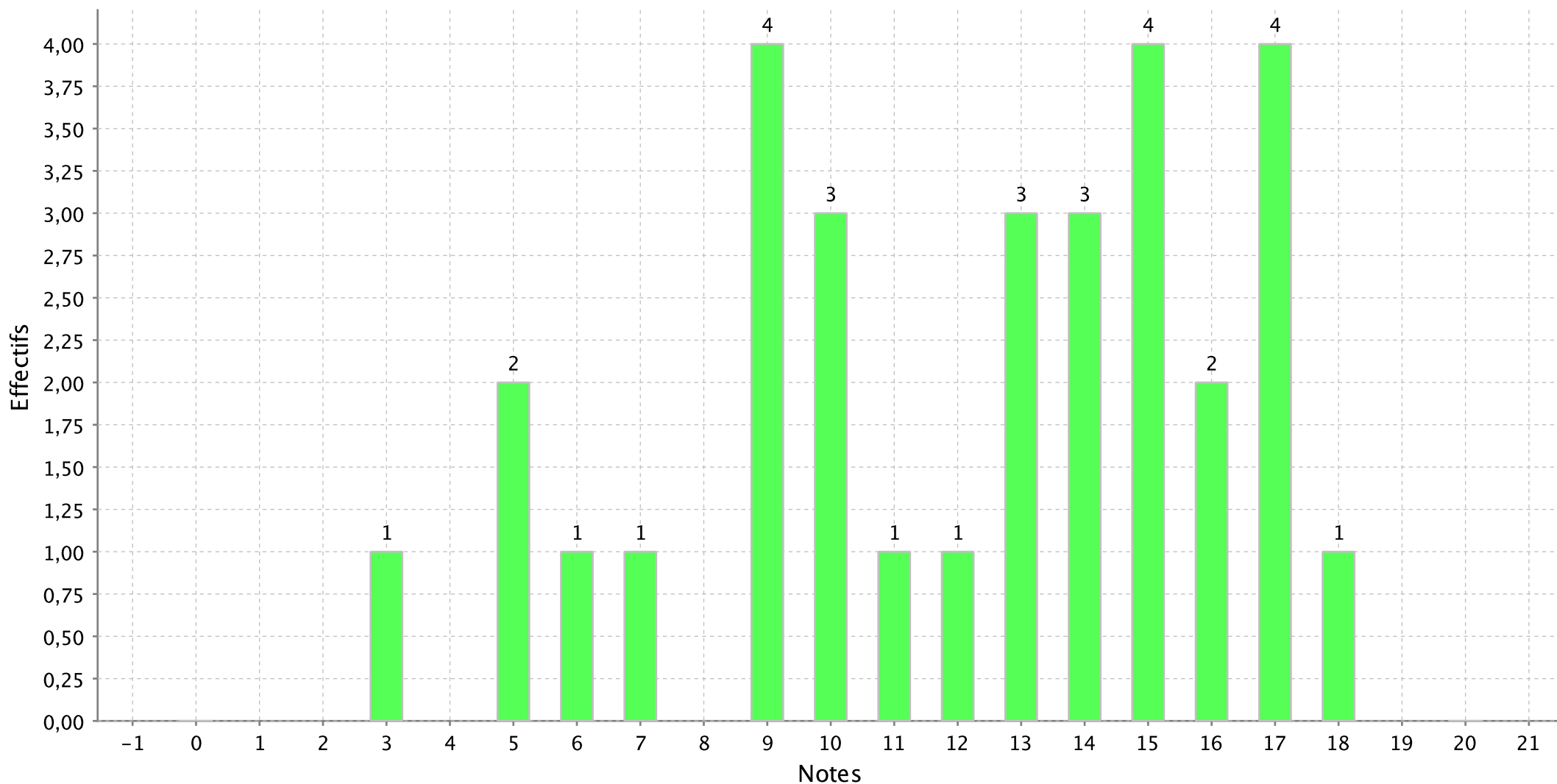

Histogramme de l'épreuve : EPREUVE OPTION A/L vers. et court th. allemand du concours A-A/L Paris

Nombre de candidats concernés : 6 - Nombre de candidats présents : 6 - Nombre de candidats absents : 0 - Nombre de candidats ayant rendu une copie blanche : 0

Note minimum :4,00

Note maximum :18,00

Moyenne :12,00

Ecart type :5,76

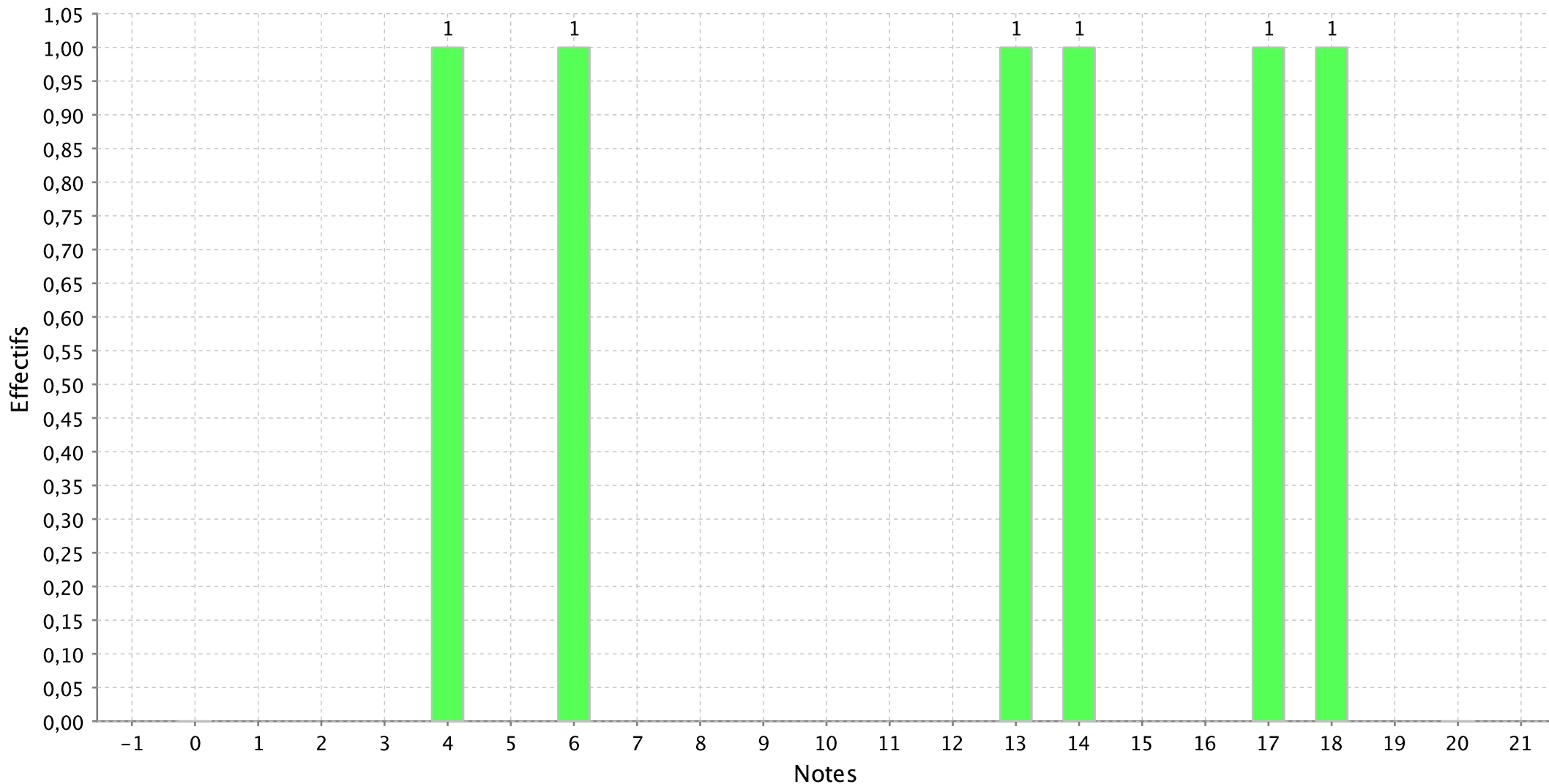

Histogramme de l'épreuve : EPREUVE OPTION A/L vers. et court th. italien du concours A-A/L Paris

Nombre de candidats concernés : 2 - Nombre de candidats présents : 2 - Nombre de candidats absents : 0 - Nombre de candidats ayant rendu une copie blanche : 0

Note minimum :9,50

Note maximum :11,50

Moyenne :10,50

Ecart type :1,41

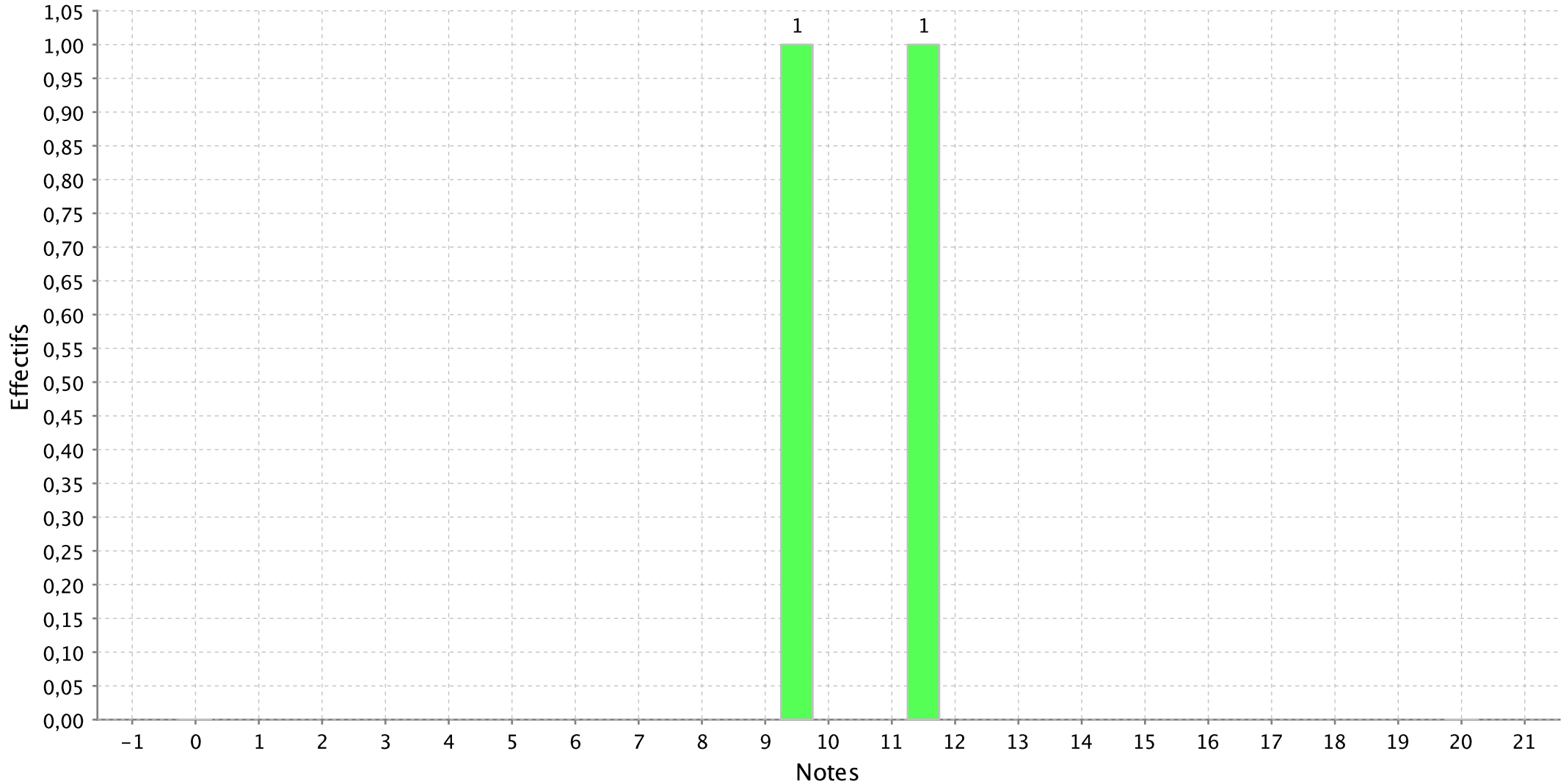

Histogramme de l'épreuve : EPREUVE OPTION A/L vers. et court th. portugais du concours A-A/L Paris

Nombre de candidats concernés : 1 - Nombre de candidats présents : 1 - Nombre de candidats absents : 0 - Nombre de candidats ayant rendu une copie blanche : 0

Note minimum :12,00

Note maximum :12,00

Moyenne :12,00

Ecart type :

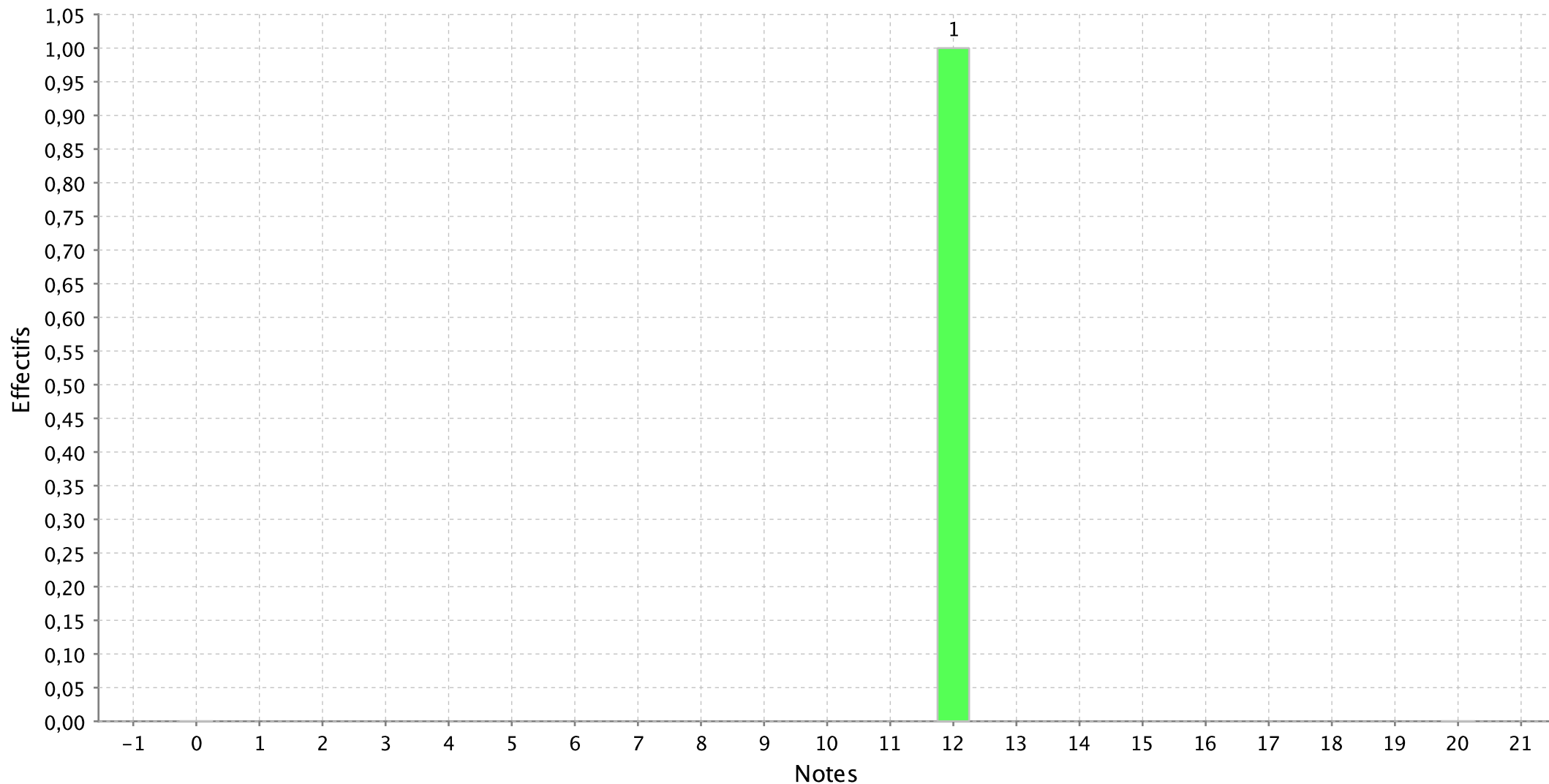

Histogramme de l'épreuve : EPREUVE OPTION A/L vers. et court th. russe du concours A-A/L Paris

Nombre de candidats concernés : 3 - Nombre de candidats présents : 3 - Nombre de candidats absents : 0 - Nombre de candidats ayant rendu une copie blanche : 0

Note minimum :9,00

Note maximum :18,50

Moyenne :15,00

Ecart type :5,22

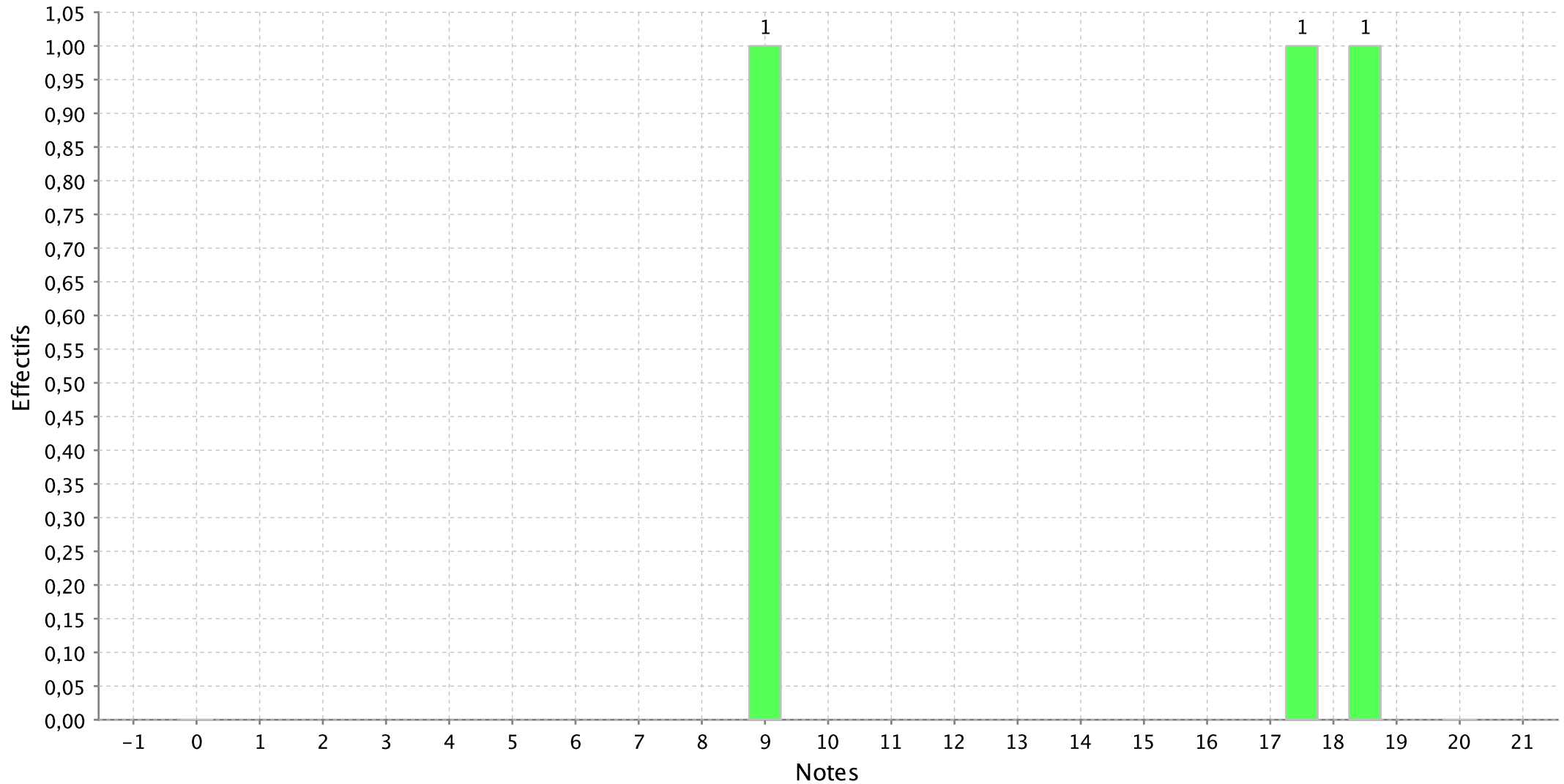

Histogramme de l'épreuve : EPREUVE OPTION A/L comment. texte philo. du concours A-A/L Paris

Nombre de candidats concernés : 192 - Nombre de candidats présents : 184 - Nombre de candidats absents : 8 - Nombre de candidats ayant rendu une copie blanche

Note minimum :1,00

Note maximum :20,00

Moyenne :10,09

Ecart type :4,34

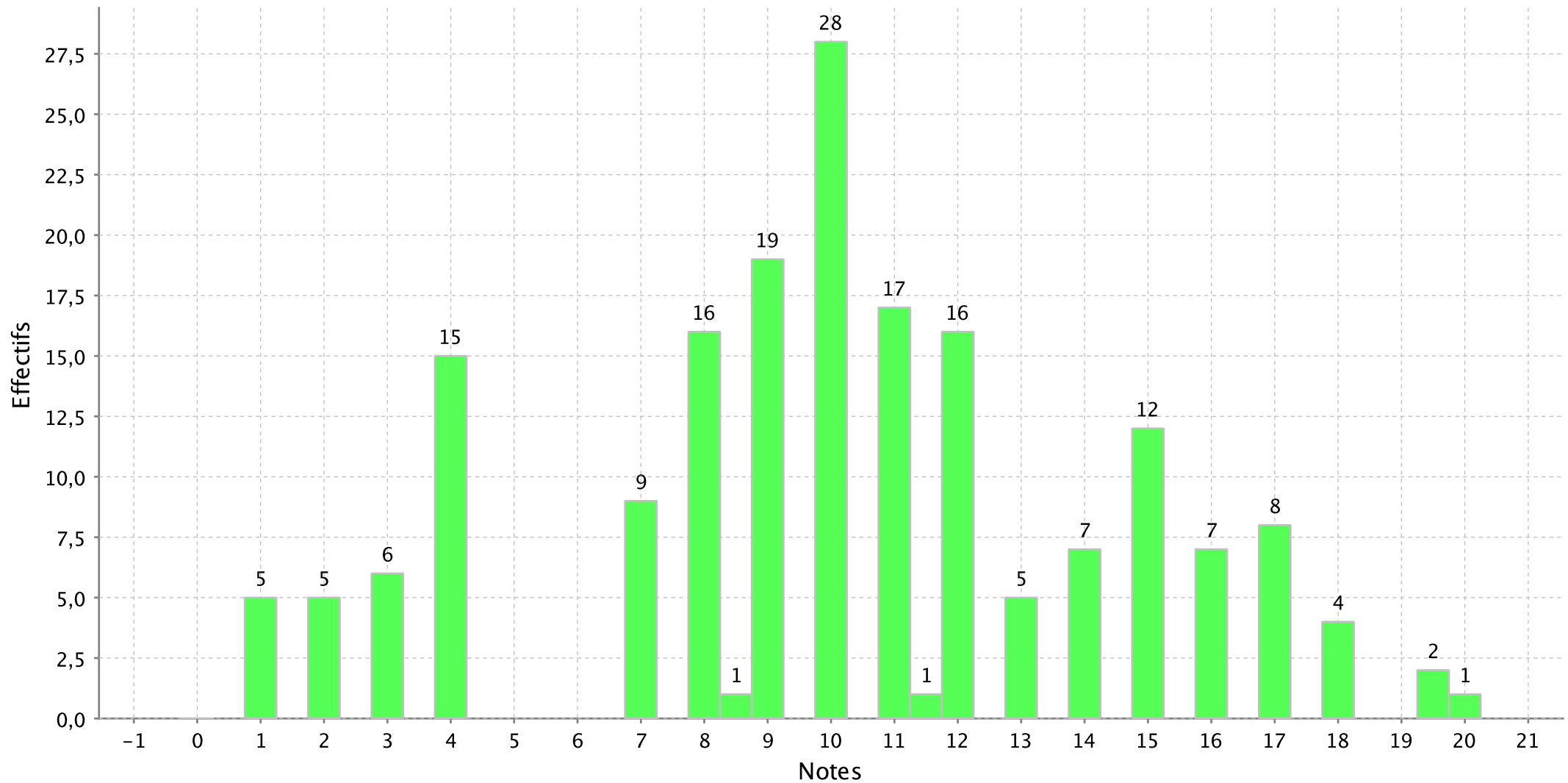

Histogramme de l'épreuve : EPREUVE OPTION A/L comment. texte francais du concours A-A/L Paris

Nombre de candidats concernés : 379 - Nombre de candidats présents : 360 - Nombre de candidats absents : 19 - Nombre de candidats ayant rendu une copie

Note minimum :0,00

Note maximum :20,00

Moyenne :9,86

Ecart type :3,91

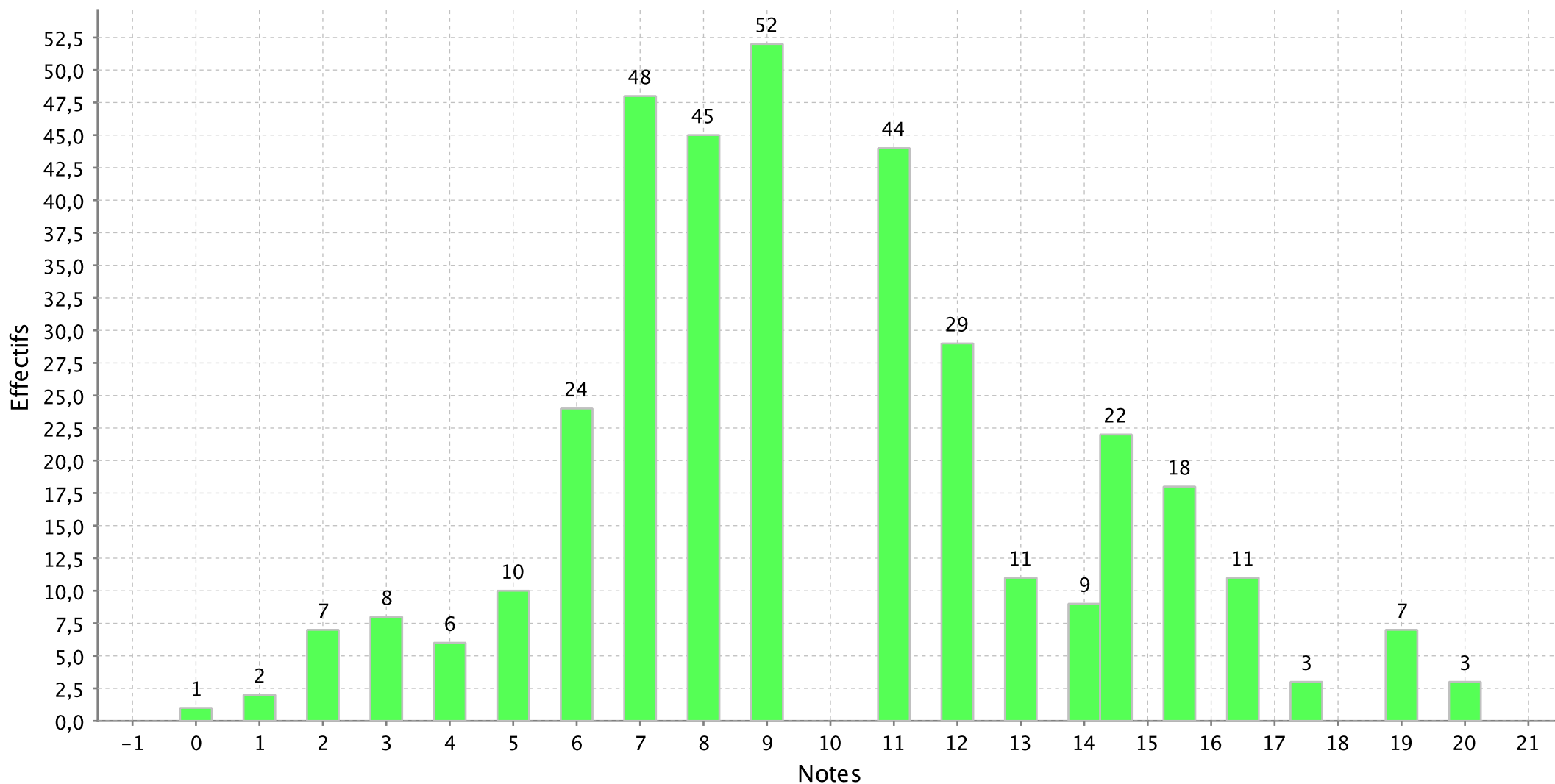

Histogramme de l'épreuve : EPREUVE OPTION A/L comment.allemand du concours A-A/L Paris

Nombre de candidats concernés : 37 - Nombre de candidats présents : 34 - Nombre de candidats absents : 3 - Nombre de candidats ayant rendu une copie blanche :

Note minimum :2,00

Note maximum :19,00

Moyenne :10,26

Ecart type :4,57

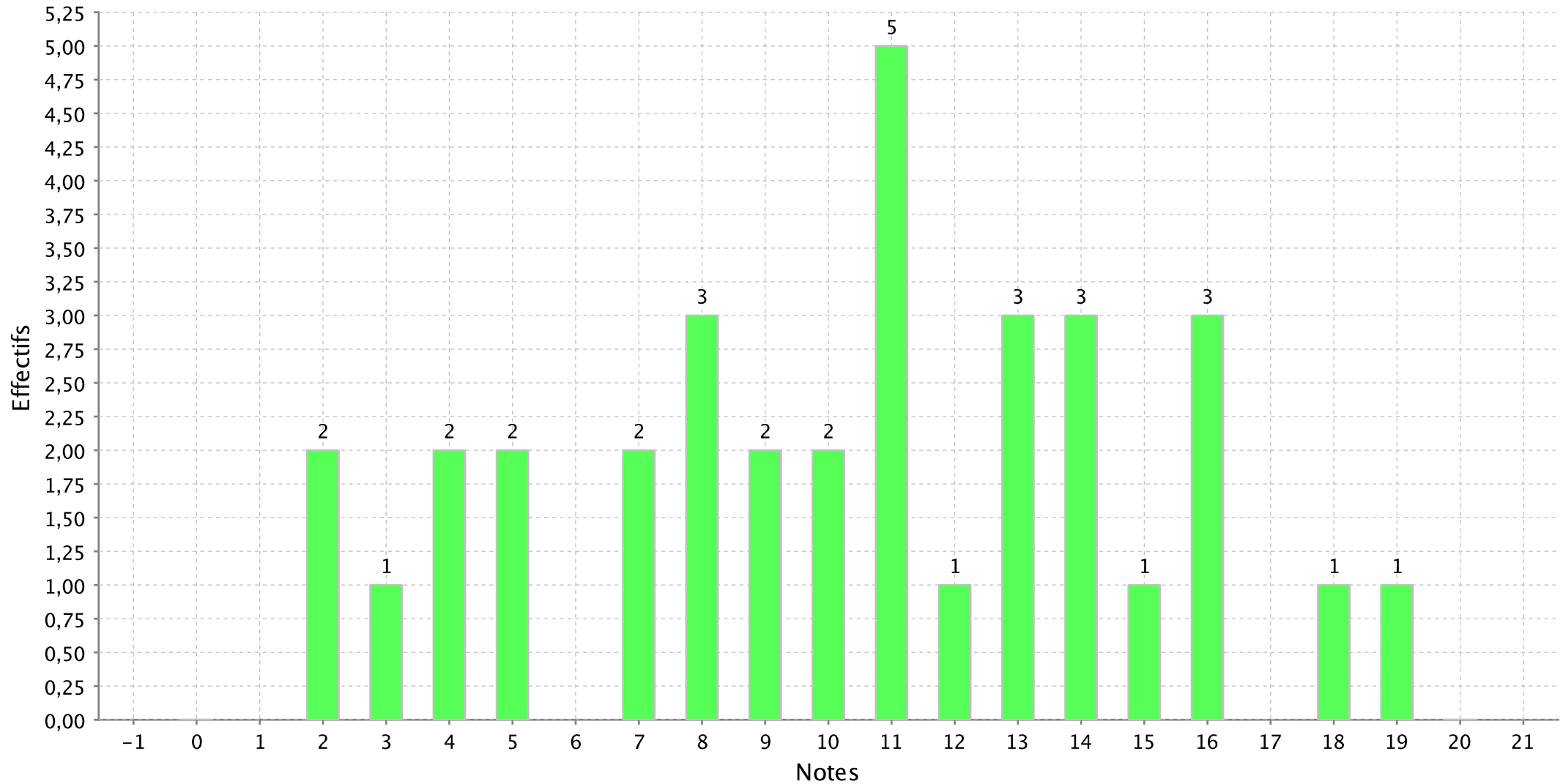

Histogramme de l'épreuve : EPREUVE OPTION A/L comment.anglais du concours A-A/L Paris

Nombre de candidats concernés : 90 - Nombre de candidats présents : 86 - Nombre de candidats absents : 4 - Nombre de candidats ayant rendu une copie blanche :

Note minimum :0,00

Note maximum :20,00

Moyenne :9,95

Ecart type :4,79

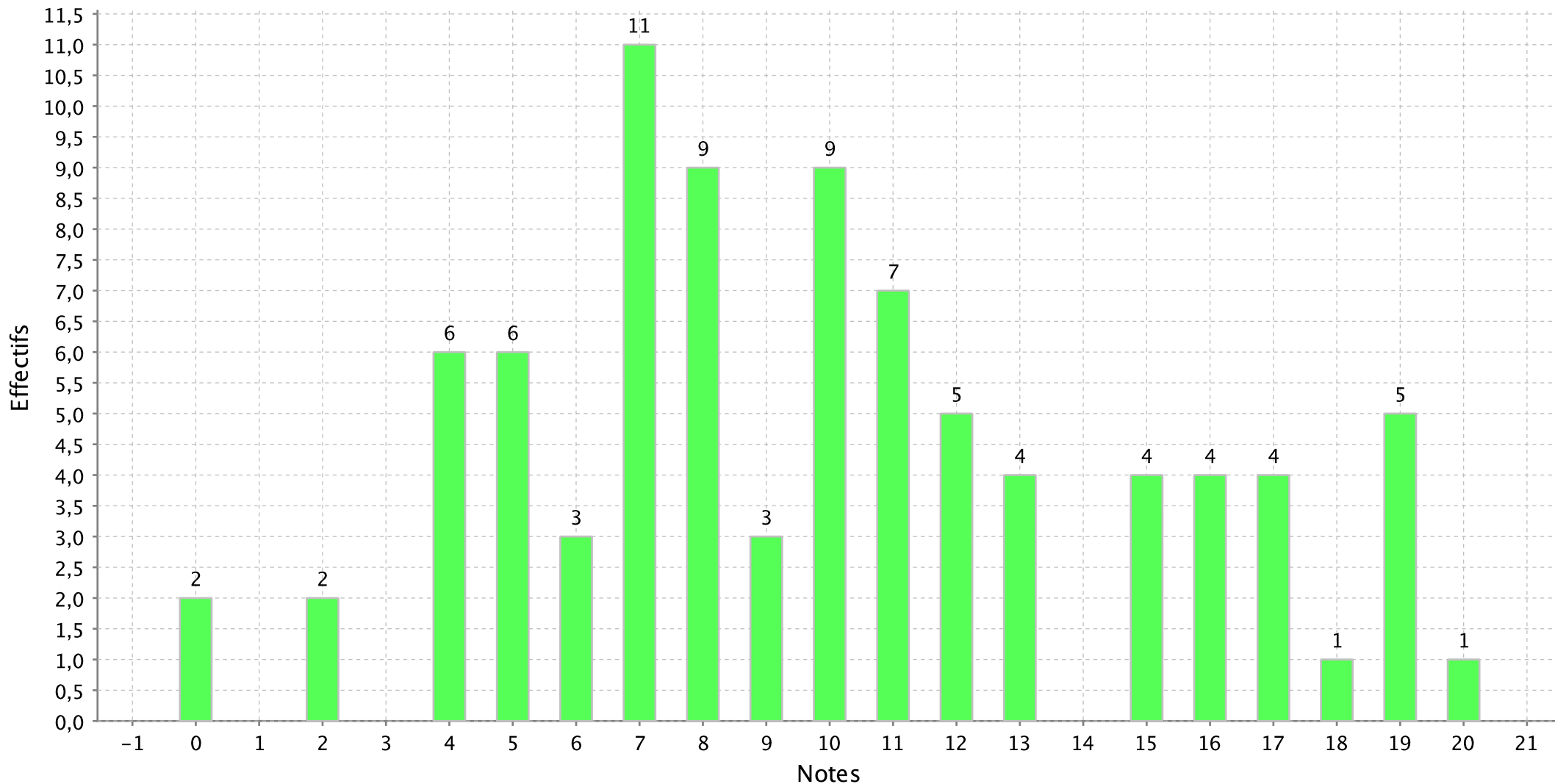

Histogramme de l'épreuve : EPREUVE OPTION A/L comment.espagnol du concours A-A/L Paris

Nombre de candidats concernés : 19 - Nombre de candidats présents : 19 - Nombre de candidats absents : 0 - Nombre de candidats ayant rendu une copie blanche :

Note minimum :6,00

Note maximum :20,00

Moyenne :11,84

Ecart type :4,71

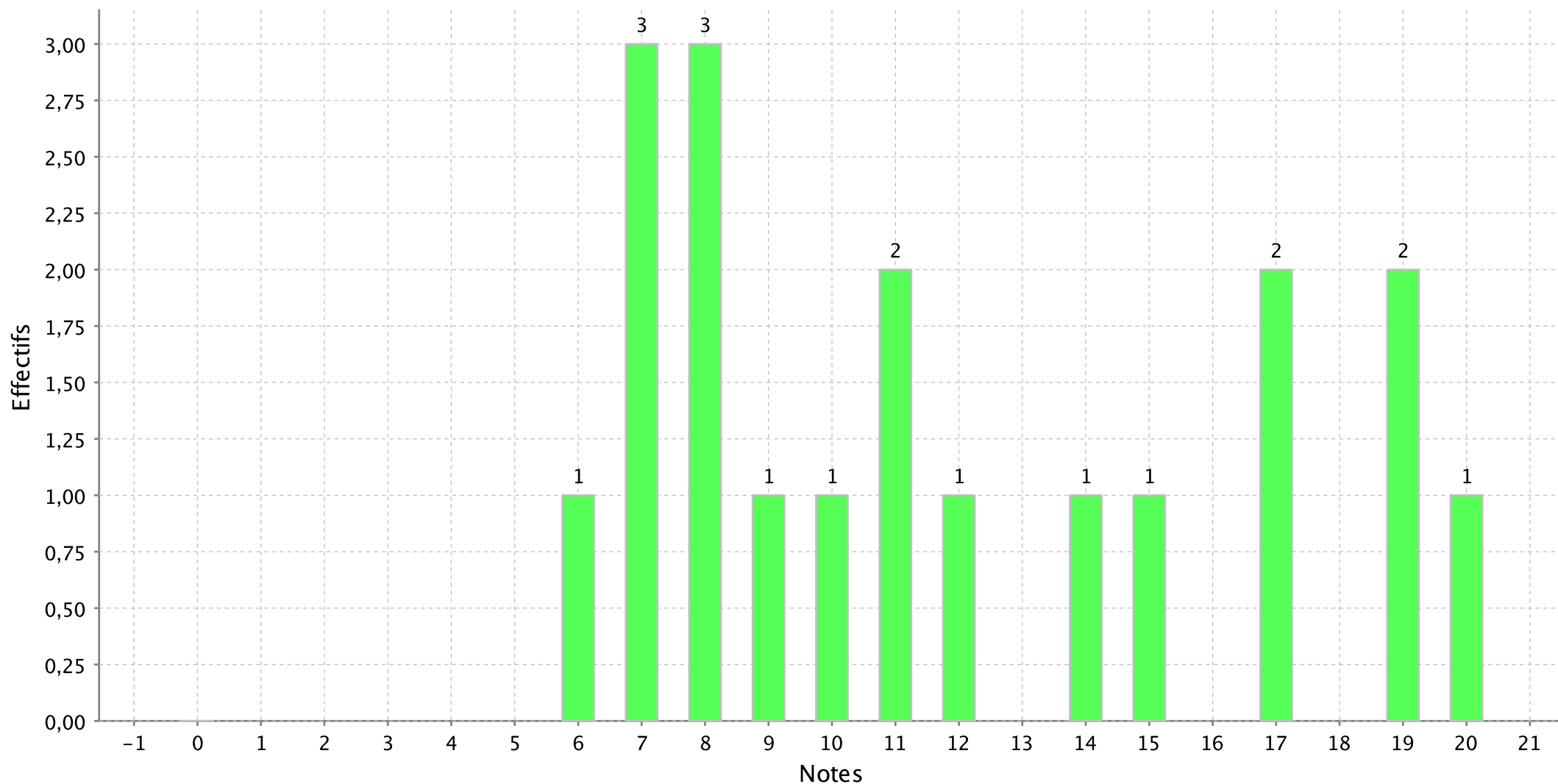

Histogramme de l'épreuve : EPREUVE OPTION A/L comment.grec.m du concours A-A/L Paris

Nombre de candidats concernés : 1 - Nombre de candidats présents : 1 - Nombre de candidats absents : 0 - Nombre de candidats ayant rendu une copie blanche : 0

Note minimum :14,50

Note maximum :14,50

Moyenne :14,50

Ecart type :

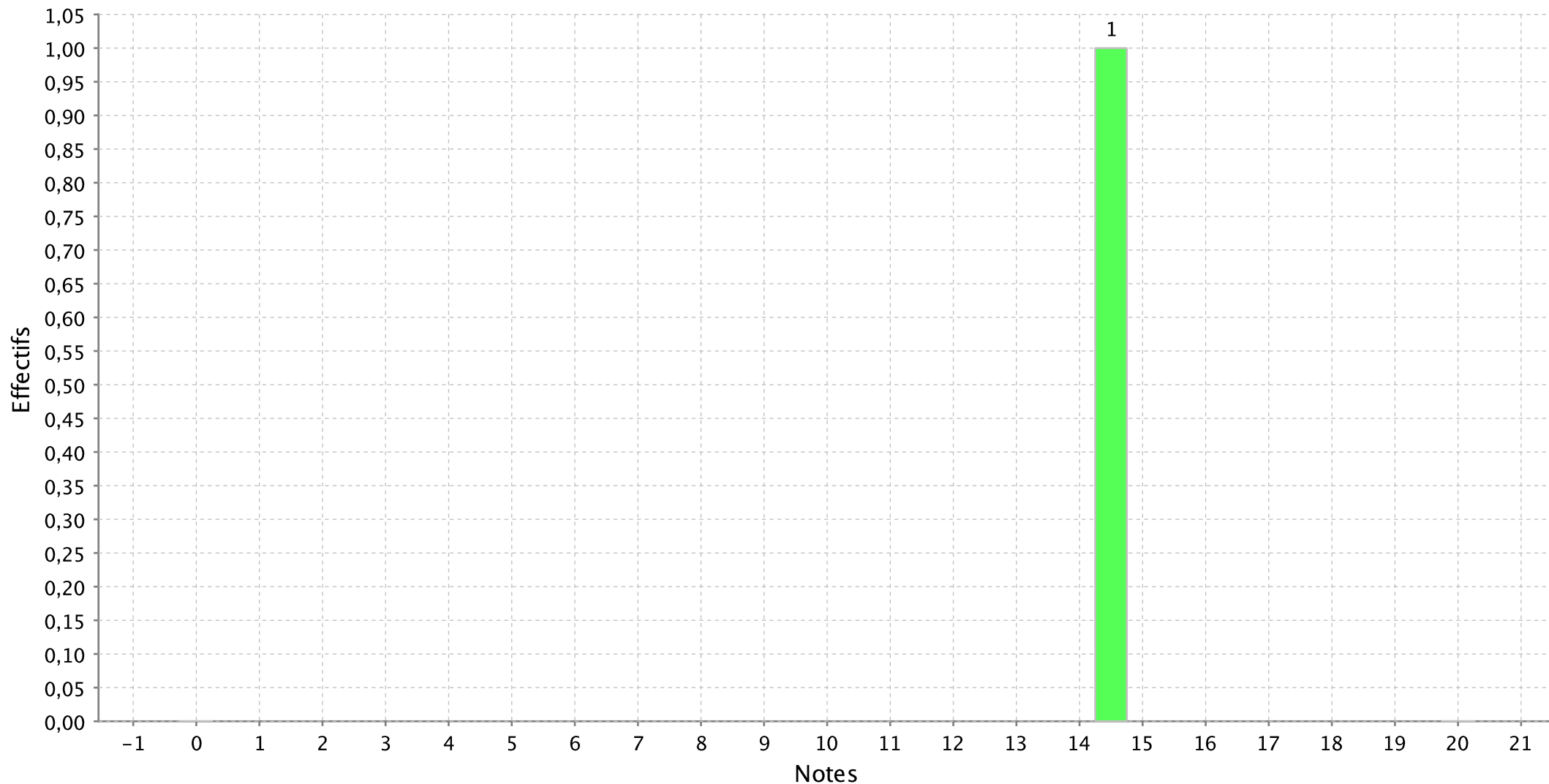

Histogramme de l'épreuve : EPREUVE OPTION A/L comment.italien du concours A-A/L Paris

Nombre de candidats concernés : 11 - Nombre de candidats présents : 11 - Nombre de candidats absents : 0 - Nombre de candidats ayant rendu une copie blanche :

Note minimum :5,00

Note maximum :20,00

Moyenne :11,77

Ecart type :5,20

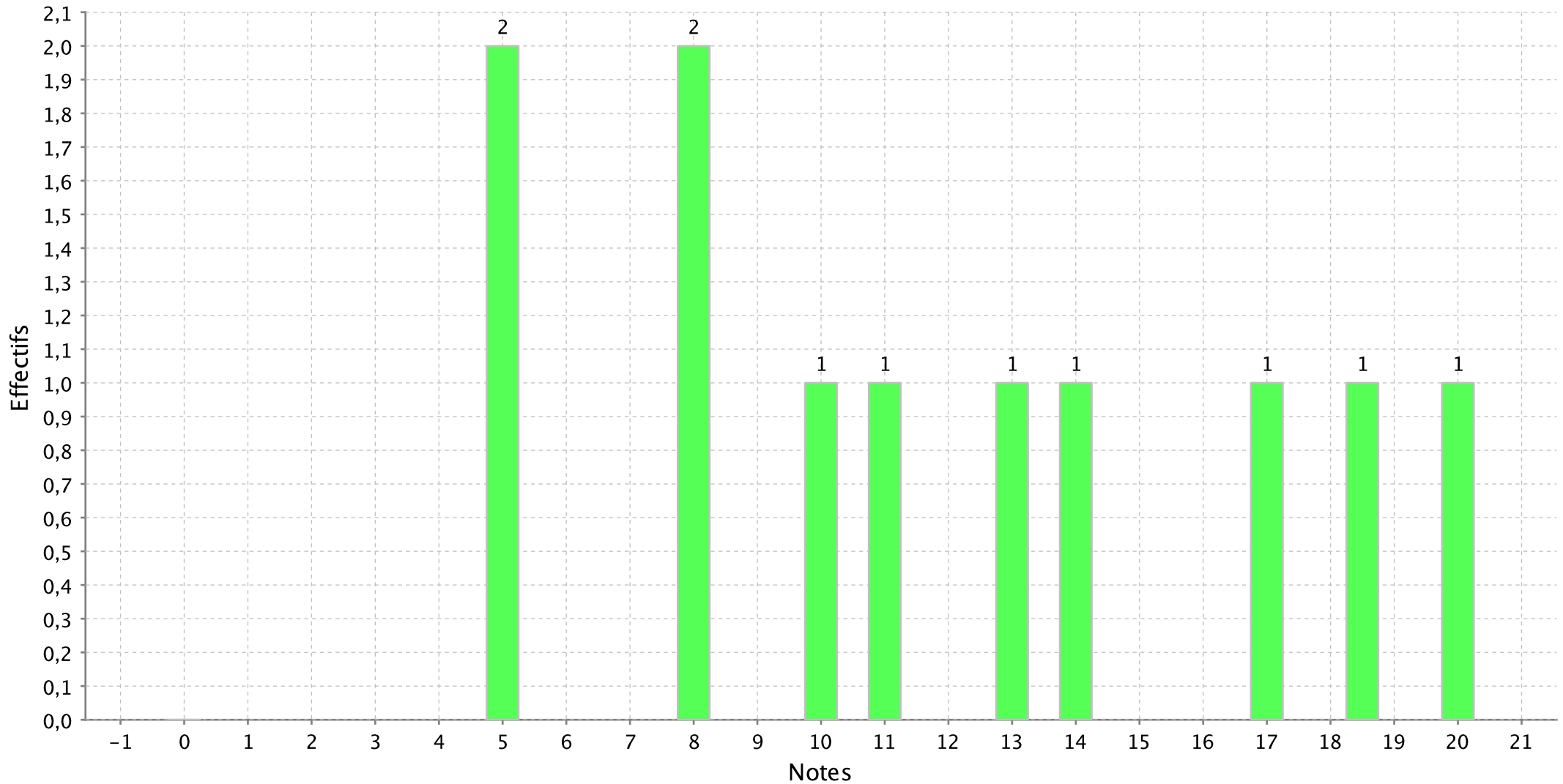

Histogramme de l'épreuve : EPREUVE OPTION A/L comment.portugais du concours A-A/L Paris

Nombre de candidats concernés : 1 - Nombre de candidats présents : 1 - Nombre de candidats absents : 0 - Nombre de candidats ayant rendu une copie blanche : 0

Note minimum :13,00

Note maximum :13,00

Moyenne :13,00

Ecart type :

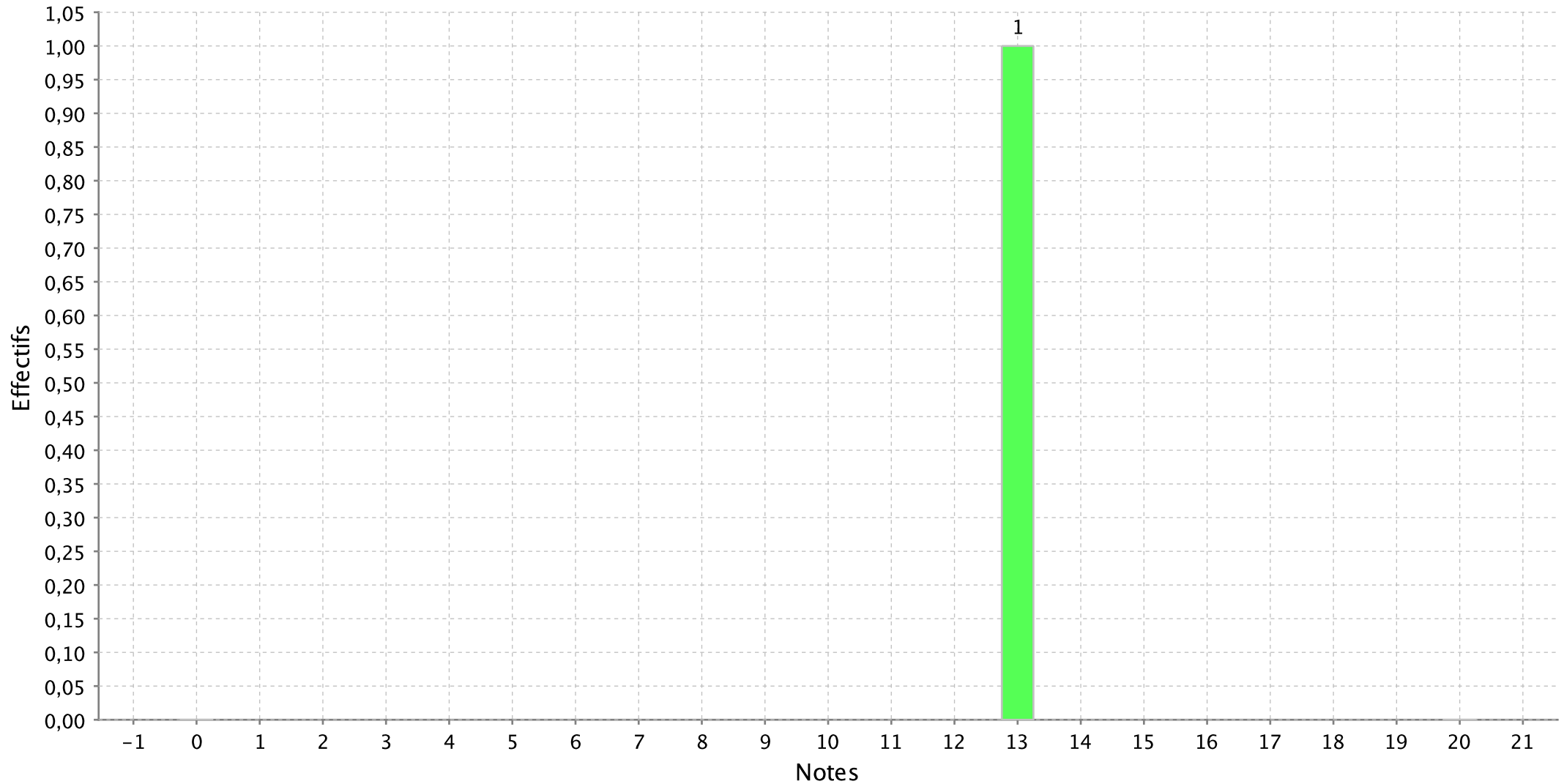

Histogramme de l'épreuve : EPREUVE OPTION A/L comment.russe du concours A-A/L Paris

Nombre de candidats concernés : 2 - Nombre de candidats présents : 2 - Nombre de candidats absents : 0 - Nombre de candidats ayant rendu une copie blanche : 0

Note minimum :10,00

Note maximum :18,00

Moyenne :14,00

Ecart type :5,66

