

Histogramme de l'épreuve : ORAL PHILOSOPHIE (Ep.com.) A/L du concours A-A/L Paris

Nombre de candidats concernés : 183 - Nombre de candidats présents : 180 - Nombre de candidats absents : 3 - Nombre de candidats ayant rendu une copie blanche

Note minimum :3,00

Note maximum :19,00

Moyenne :10,74

Ecart type :3,49

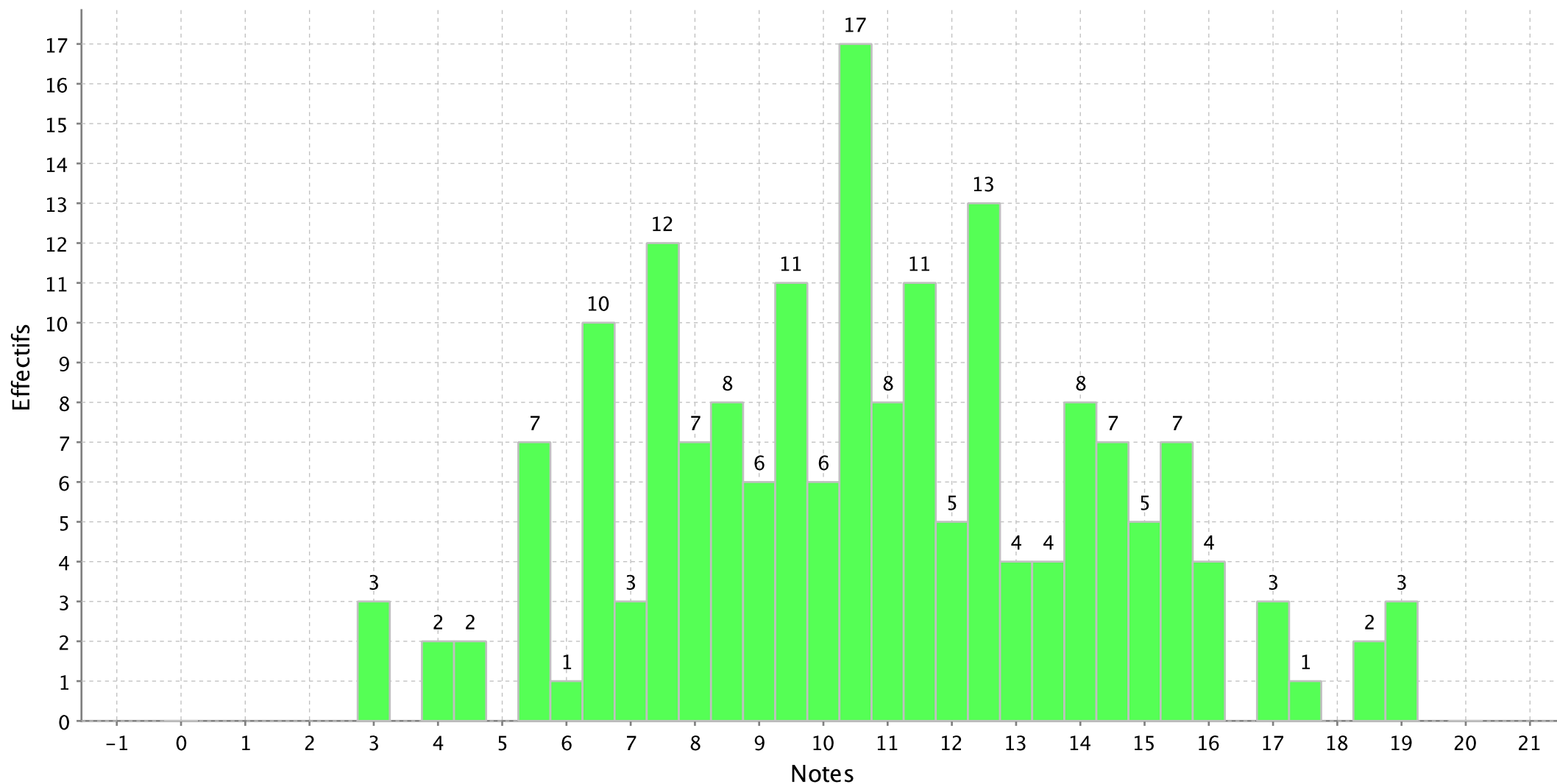

Histogramme de l'épreuve : ORAL EPREUVE OPTION (A/L) exp. texte grec et hist. anc. du concours A-A/L Paris

Nombre de candidats concernés : 21 - Nombre de candidats présents : 21 - Nombre de candidats absents : 0 - Nombre de candidats ayant rendu une copie blanche :

Note minimum :4,50

Note maximum :19,50

Moyenne :12,69

Ecart type :3,93

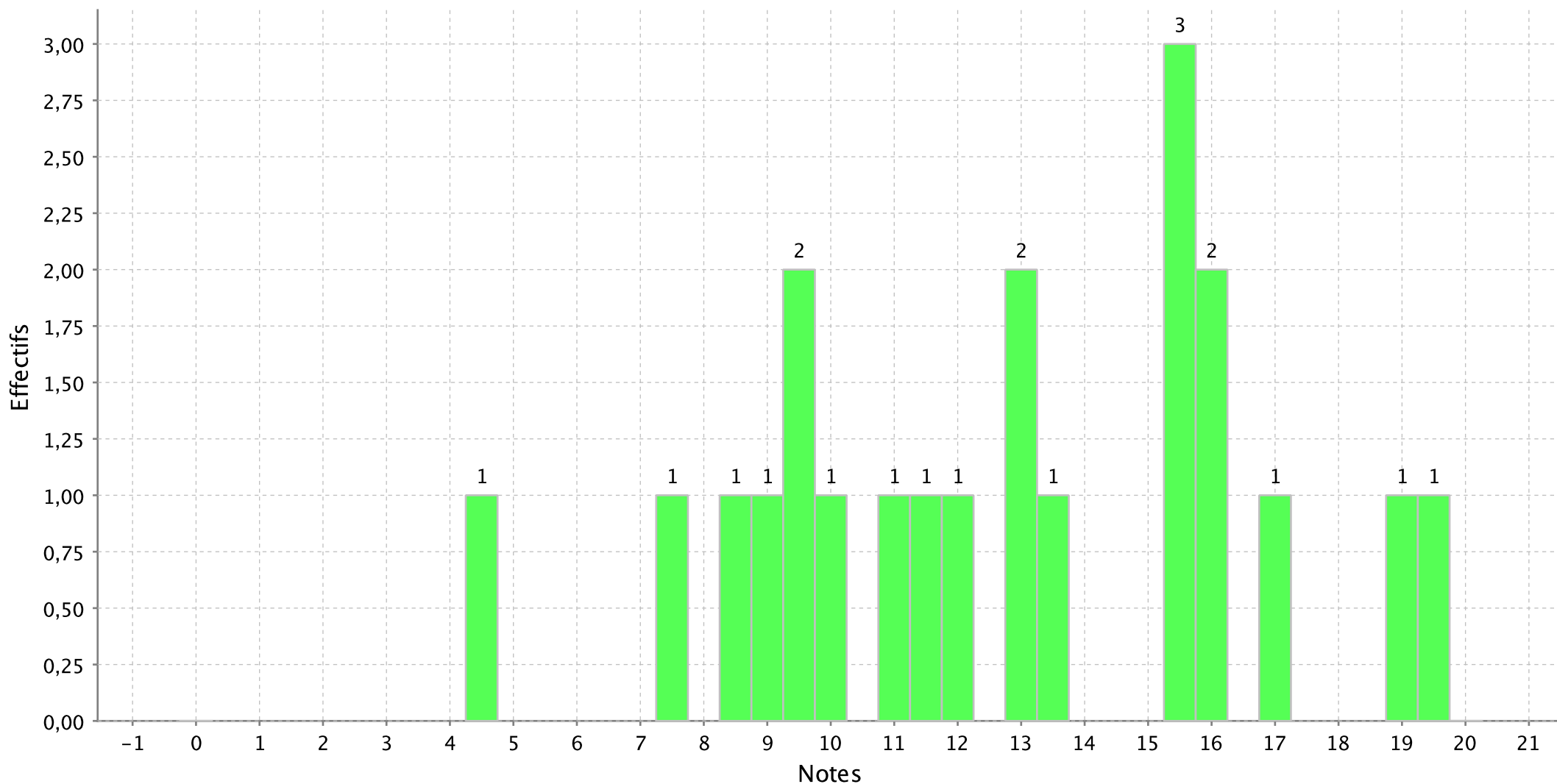

PS : Les notes sont arrondies au demi-point le plus proche

Histogramme de l'épreuve : ORAL EPREUVE OPTION (A/L) exp. texte latin et hist. anc. du concours A-A/L Paris

Nombre de candidats concernés : 8 - Nombre de candidats présents : 8 - Nombre de candidats absents : 0 - Nombre de candidats ayant rendu une copie blanche : 0

Note minimum :6,50

Note maximum :18,00

Moyenne :12,62

Ecart type :4,60

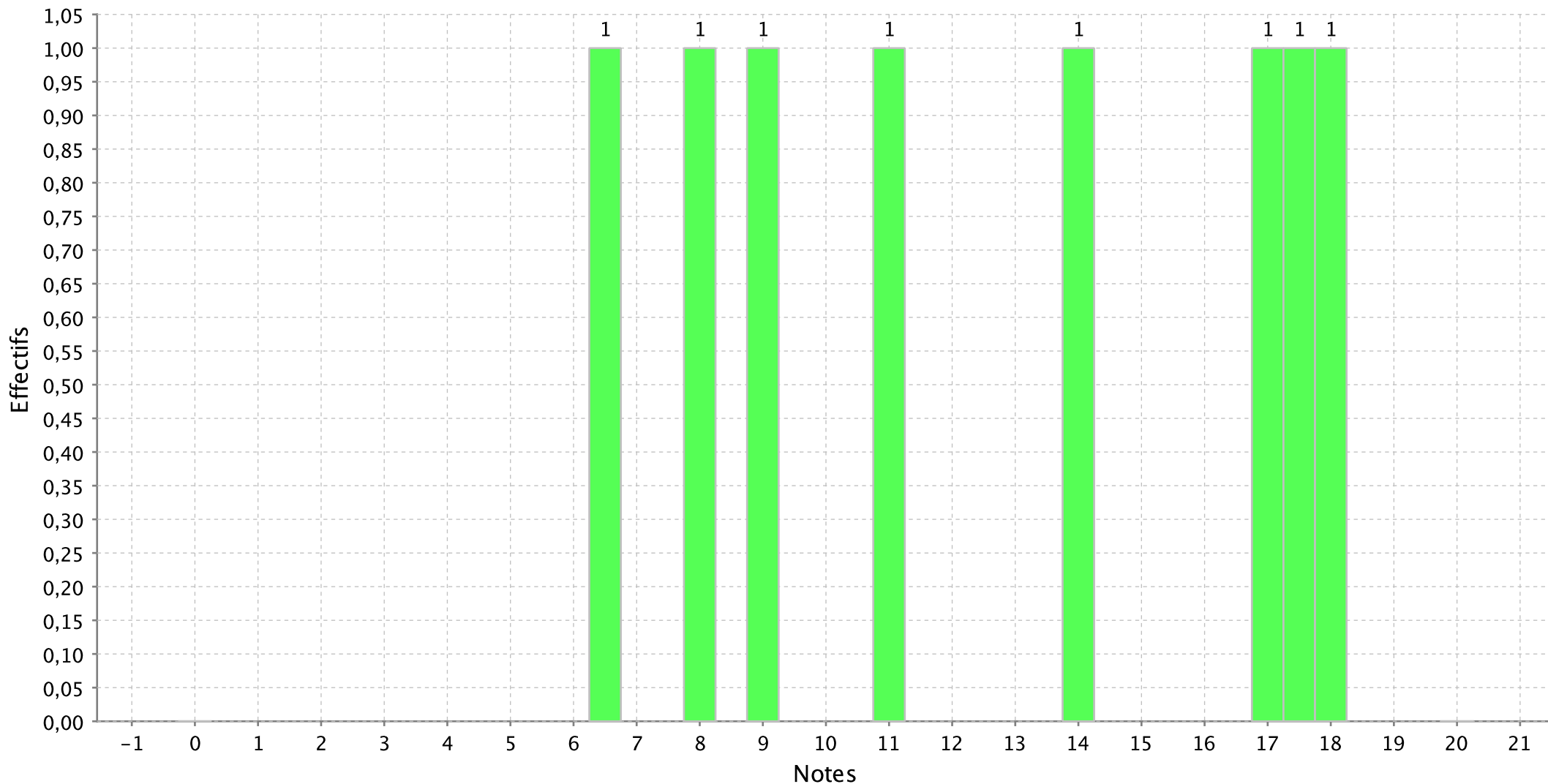

Histogramme de l'épreuve : ORAL EPREUVE OPTION (A/L) comment. oeuvre musicale du concours A-A/L Paris

Nombre de candidats concernés : 2 - Nombre de candidats présents : 2 - Nombre de candidats absents : 0 - Nombre de candidats ayant rendu une copie blanche : 0

Note minimum :13,00

Note maximum :18,00

Moyenne :15,50

Ecart type :3,54

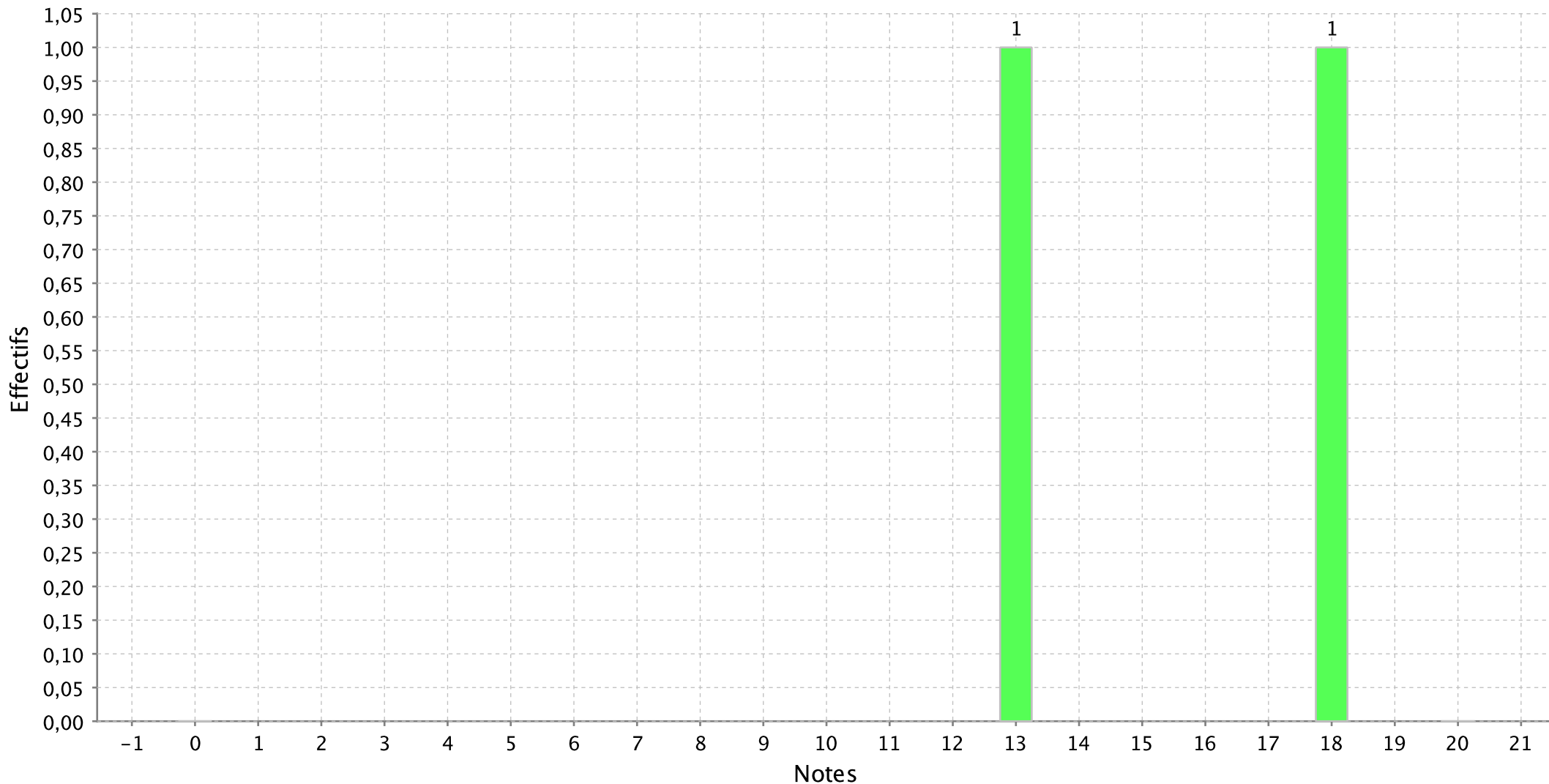

Histogramme de l'épreuve : ORAL EPREUVE OPTION (A/L) Comm. Film du concours A-A/L Paris

Nombre de candidats concernés : 1 - Nombre de candidats présents : 1 - Nombre de candidats absents : 0 - Nombre de candidats ayant rendu une copie blanche : 0

Note minimum :19,00

Note maximum :19,00

Moyenne :19,00

Ecart type :

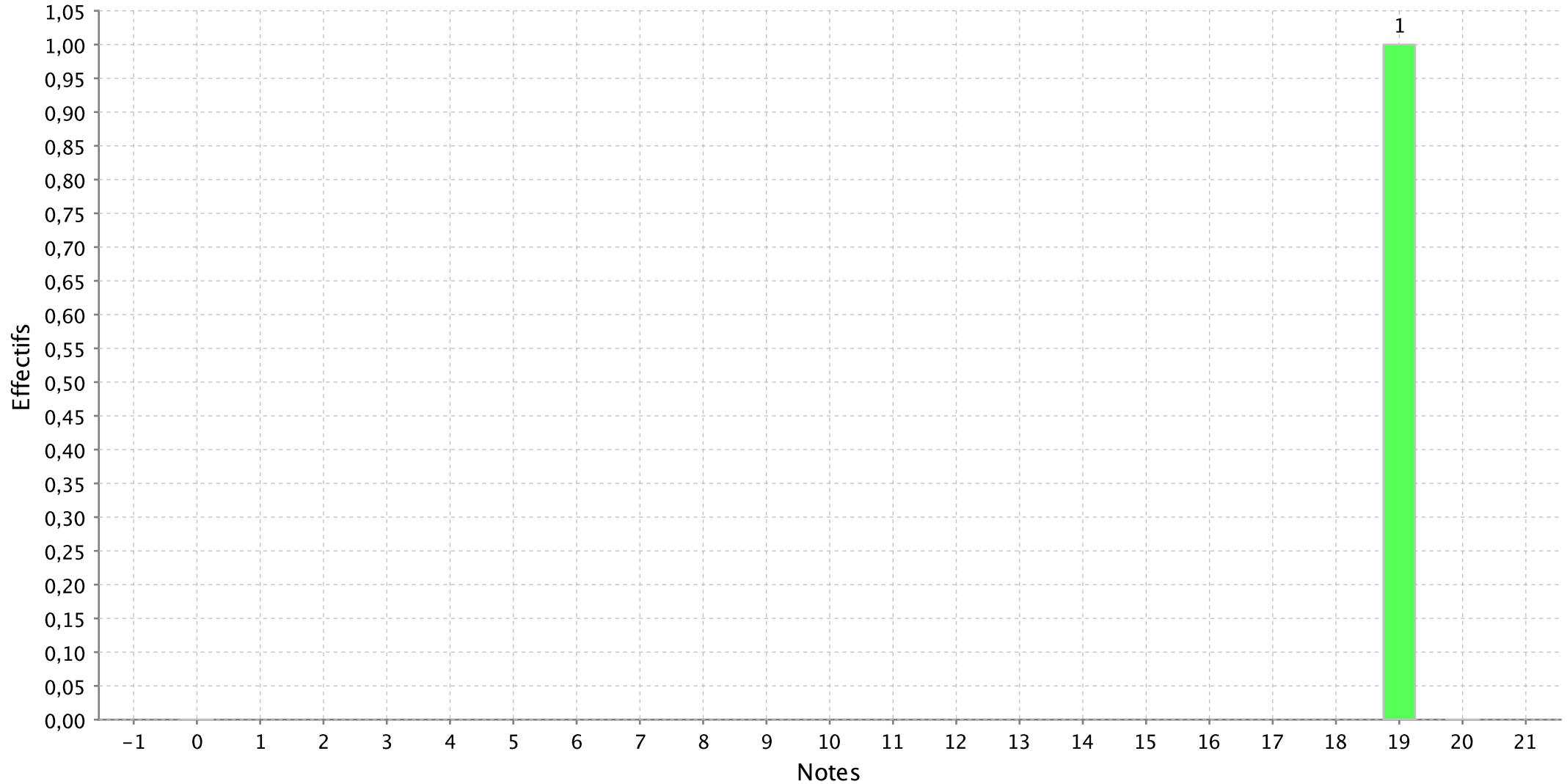

Histogramme de l'épreuve : ORAL EPREUVE OPTION (A/L) Comm. Pièce Théâtre du concours A-A/L Paris

Nombre de candidats concernés : 3 - Nombre de candidats présents : 3 - Nombre de candidats absents : 0 - Nombre de candidats ayant rendu une copie blanche : 0

Note minimum :15,00

Note maximum :18,00

Moyenne :16,33

Ecart type :1,53

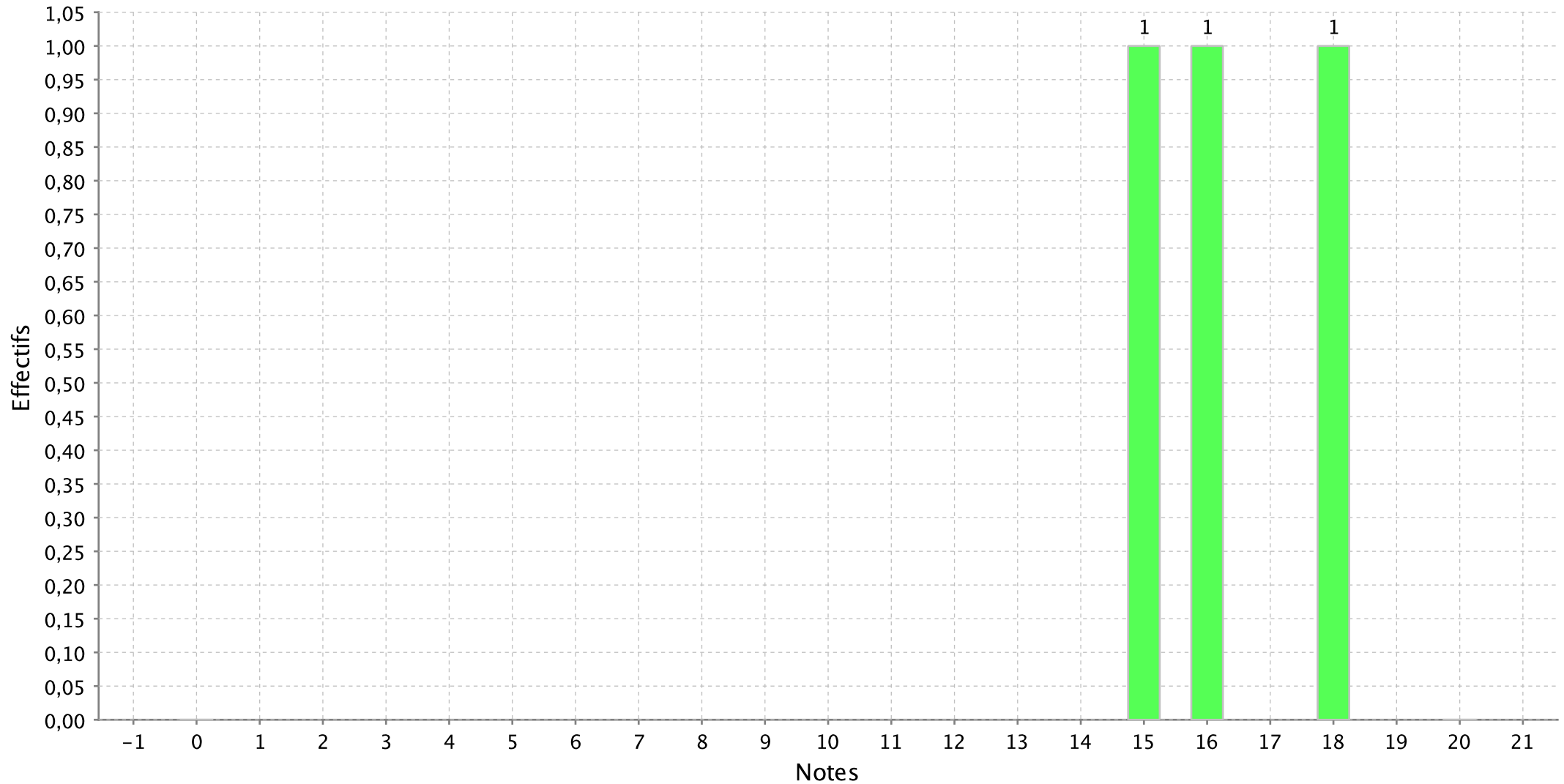

Histogramme de l'épreuve : ORAL EPREUVE OPTION (A/L) texte philosophie du concours A-A/L Paris

Nombre de candidats concernés : 33 - Nombre de candidats présents : 33 - Nombre de candidats absents : 0 - Nombre de candidats ayant rendu une copie blanche :

Note minimum :5,00

Note maximum :20,00

Moyenne :11,00

Ecart type :3,76

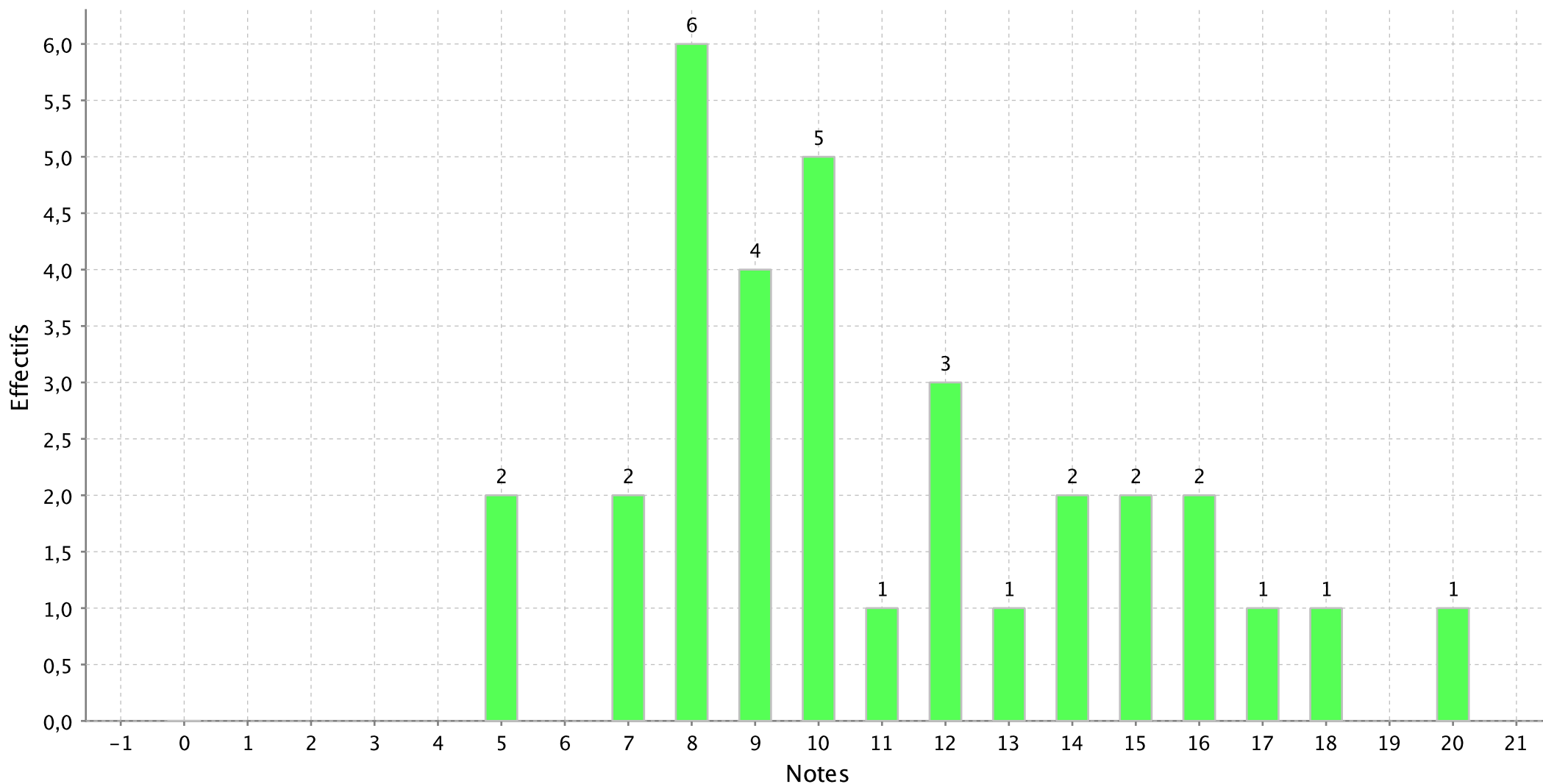

Histogramme de l'épreuve : ORAL EPREUVE OPTION (A/L) arts plastiques du concours A-A/L Paris

Nombre de candidats concernés : 5 - Nombre de candidats présents : 5 - Nombre de candidats absents : 0 - Nombre de candidats ayant rendu une copie blanche : 0

Note minimum :6,00

Note maximum :16,00

Moyenne :12,80

Ecart type :4,09

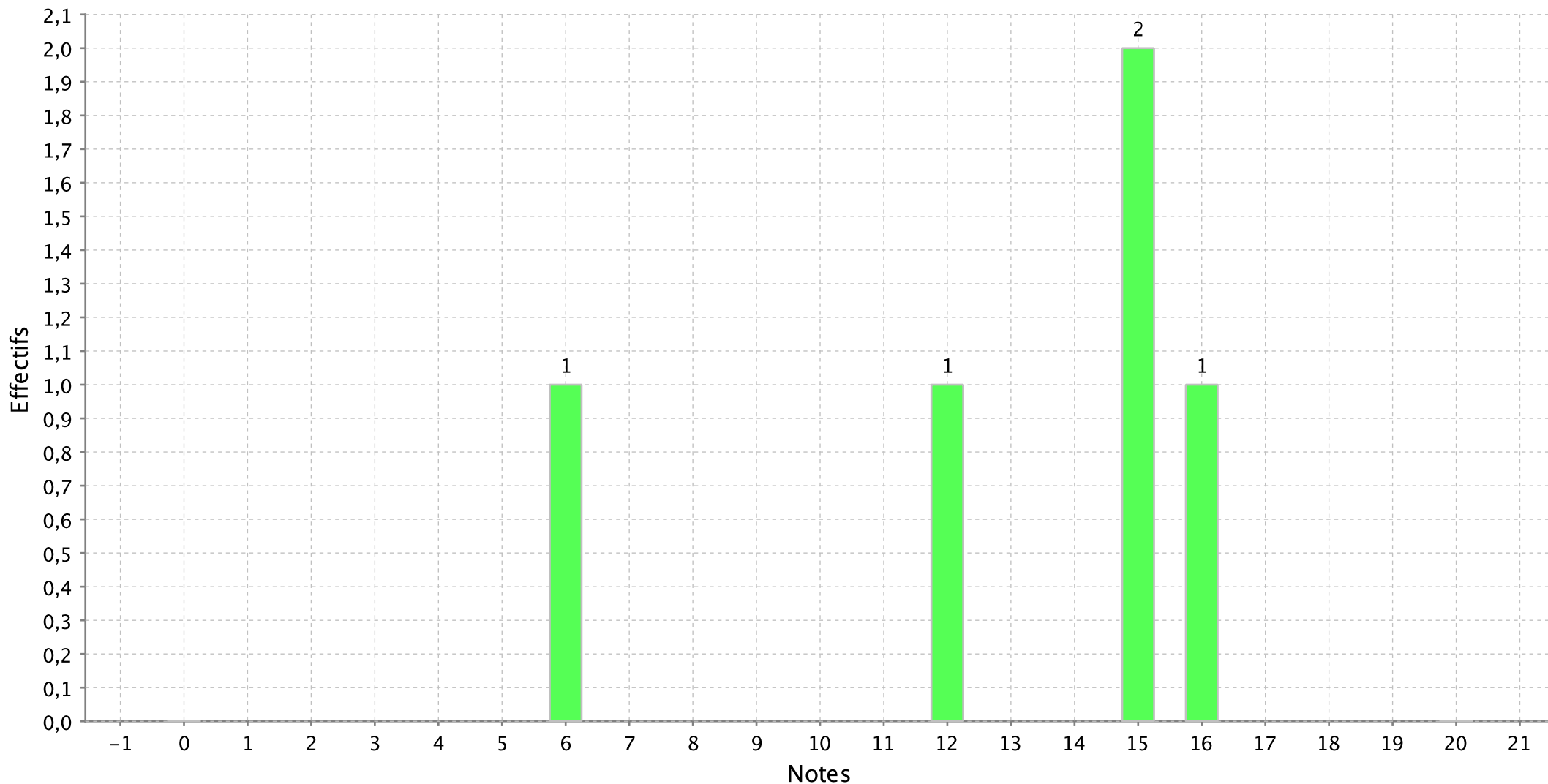

Histogramme de l'épreuve : ORAL EPREUVE OPTION (A/L) exp. txt allemand du concours A-A/L Paris

Nombre de candidats concernés : 10 - Nombre de candidats présents : 10 - Nombre de candidats absents : 0 - Nombre de candidats ayant rendu une copie blanche :

Note minimum :4,00

Note maximum :19,00

Moyenne :11,50

Ecart type :5,08

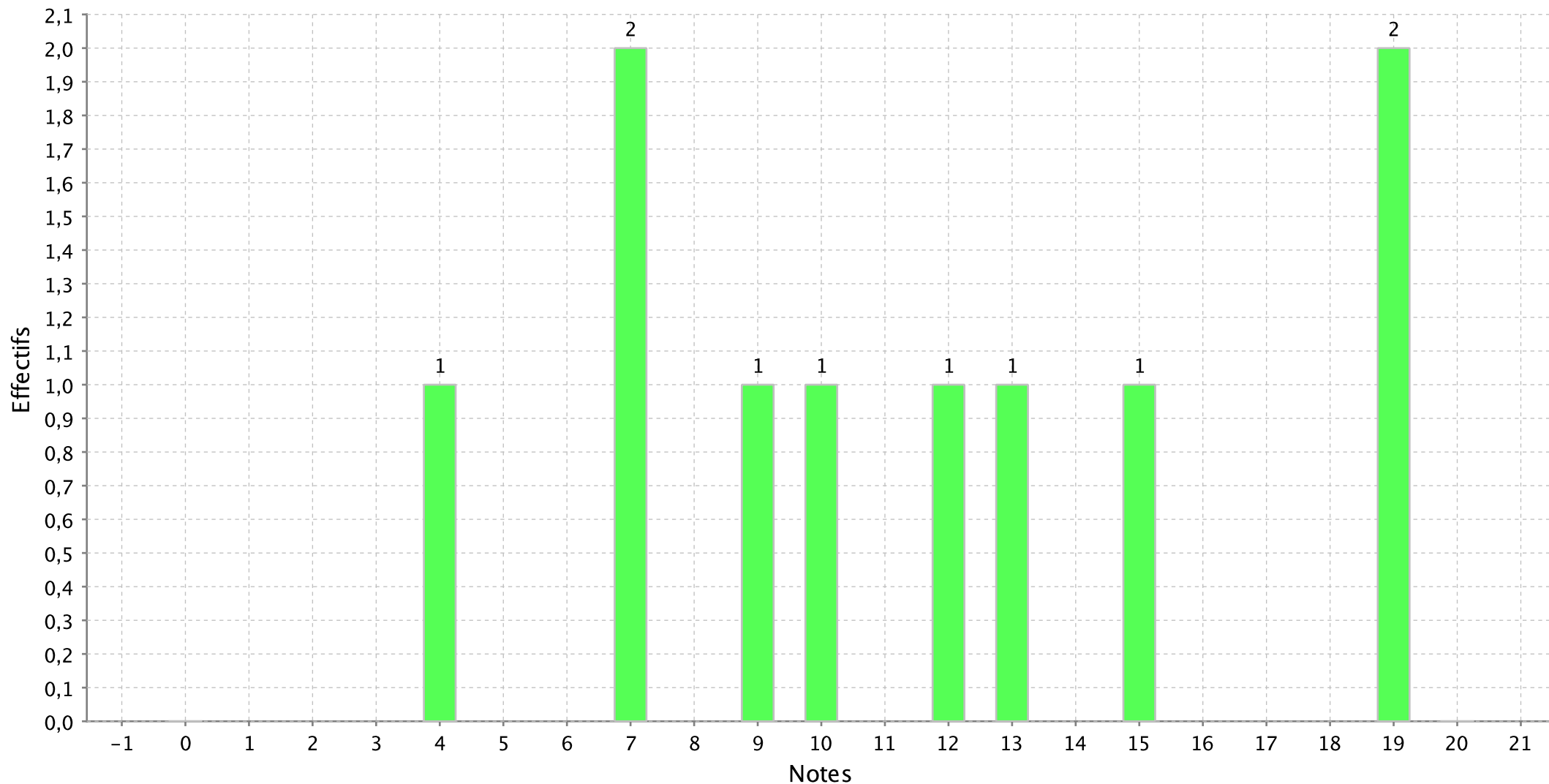

Histogramme de l'épreuve : ORAL EPREUVE OPTION (A/L) exp. txt anglais du concours A-A/L Paris

Nombre de candidats concernés : 11 - Nombre de candidats présents : 11 - Nombre de candidats absents : 0 - Nombre de candidats ayant rendu une copie blanche :

Note minimum :4,00

Note maximum :19,00

Moyenne :10,91

Ecart type :5,17

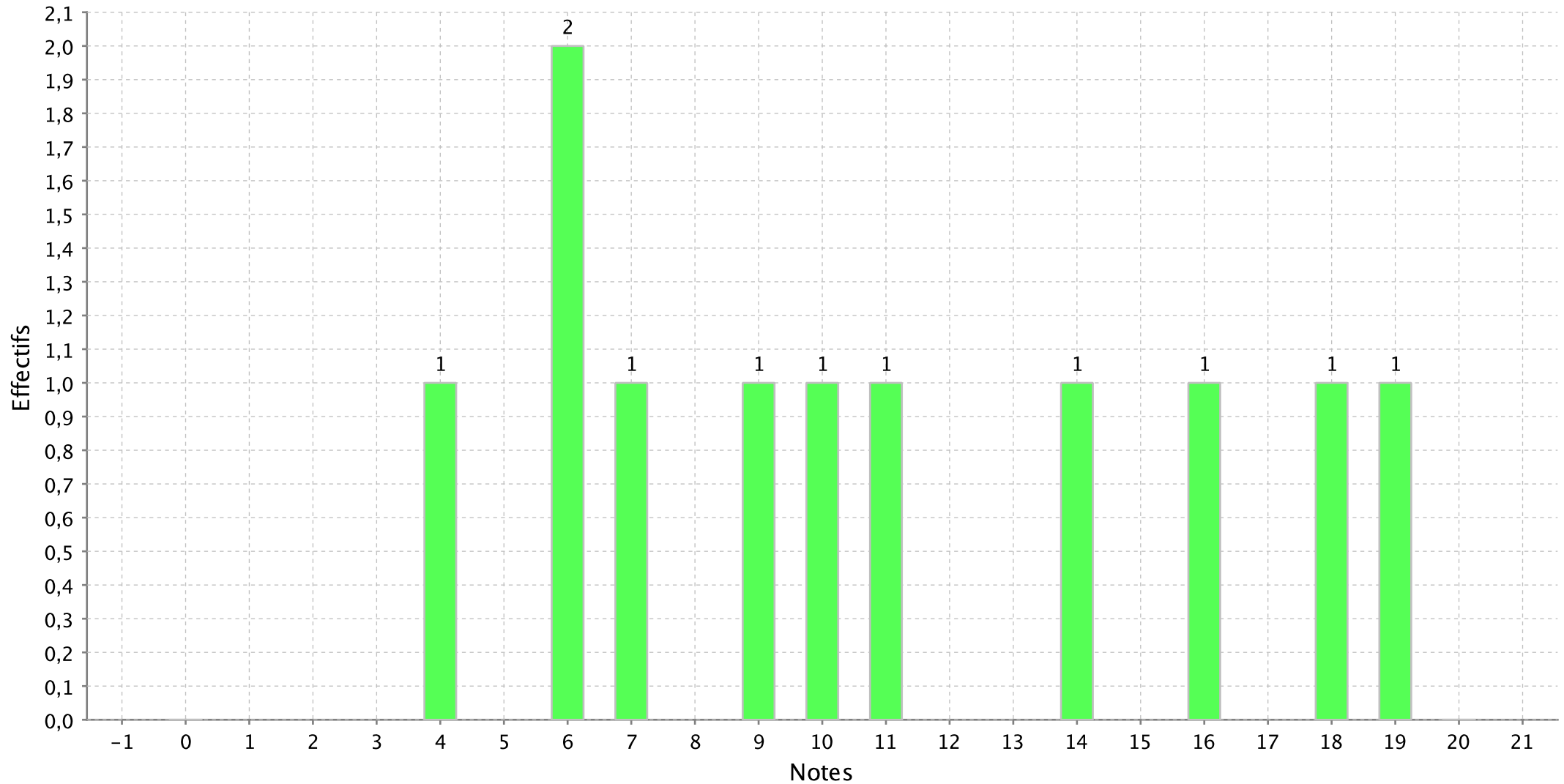

Histogramme de l'épreuve : ORAL EPREUVE OPTION (A/L) exp. txt espagnol du concours A-A/L Paris

Nombre de candidats concernés : 8 - Nombre de candidats présents : 8 - Nombre de candidats absents : 0 - Nombre de candidats ayant rendu une copie blanche : 0

Note minimum :12,00

Note maximum :19,00

Moyenne :15,25

Ecart type :2,55

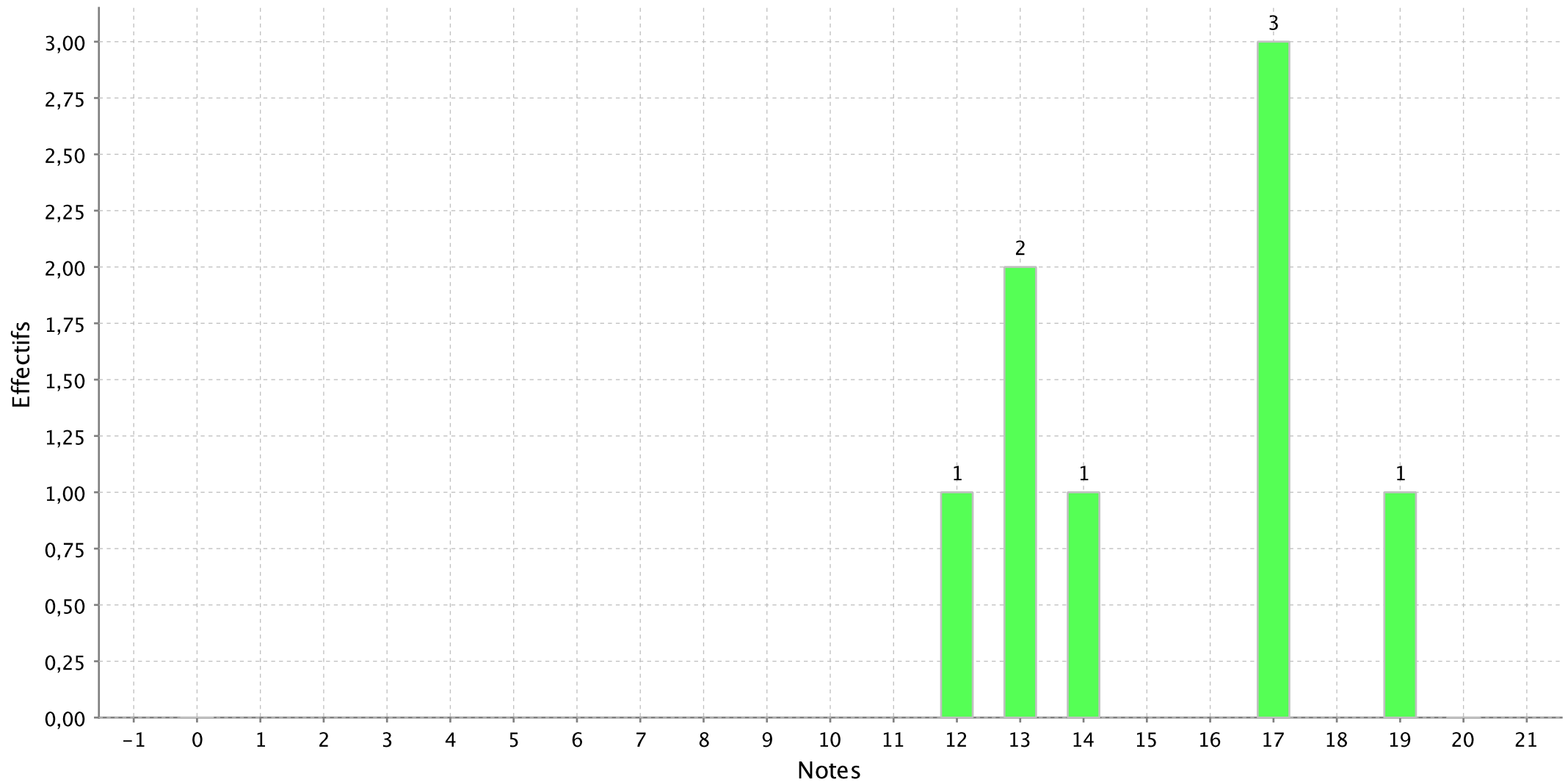

Histogramme de l'épreuve : ORAL EPREUVE OPTION (A/L) exp. txt italien du concours A-A/L Paris

Nombre de candidats concernés : 1 - Nombre de candidats présents : 1 - Nombre de candidats absents : 0 - Nombre de candidats ayant rendu une copie blanche : 0

Note minimum :18,00

Note maximum :18,00

Moyenne :18,00

Ecart type :

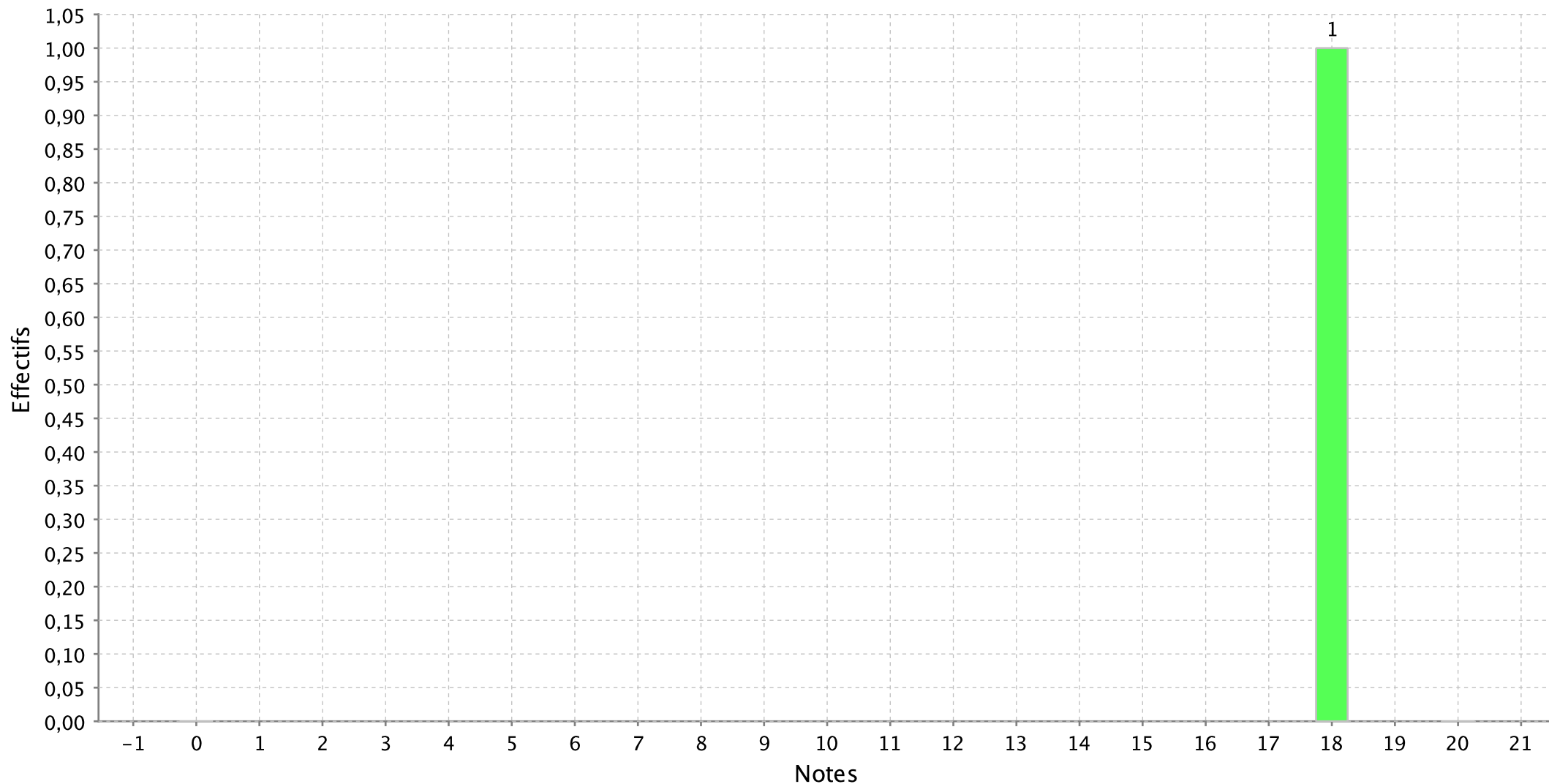

Histogramme de l'épreuve : ORAL EPREUVE OPTION (A/L) exp. txt russe du concours A-A/L Paris

Nombre de candidats concernés : 2 - Nombre de candidats présents : 2 - Nombre de candidats absents : 0 - Nombre de candidats ayant rendu une copie blanche : 0

Note minimum :15,50

Note maximum :16,50

Moyenne :16,00

Ecart type :0,71

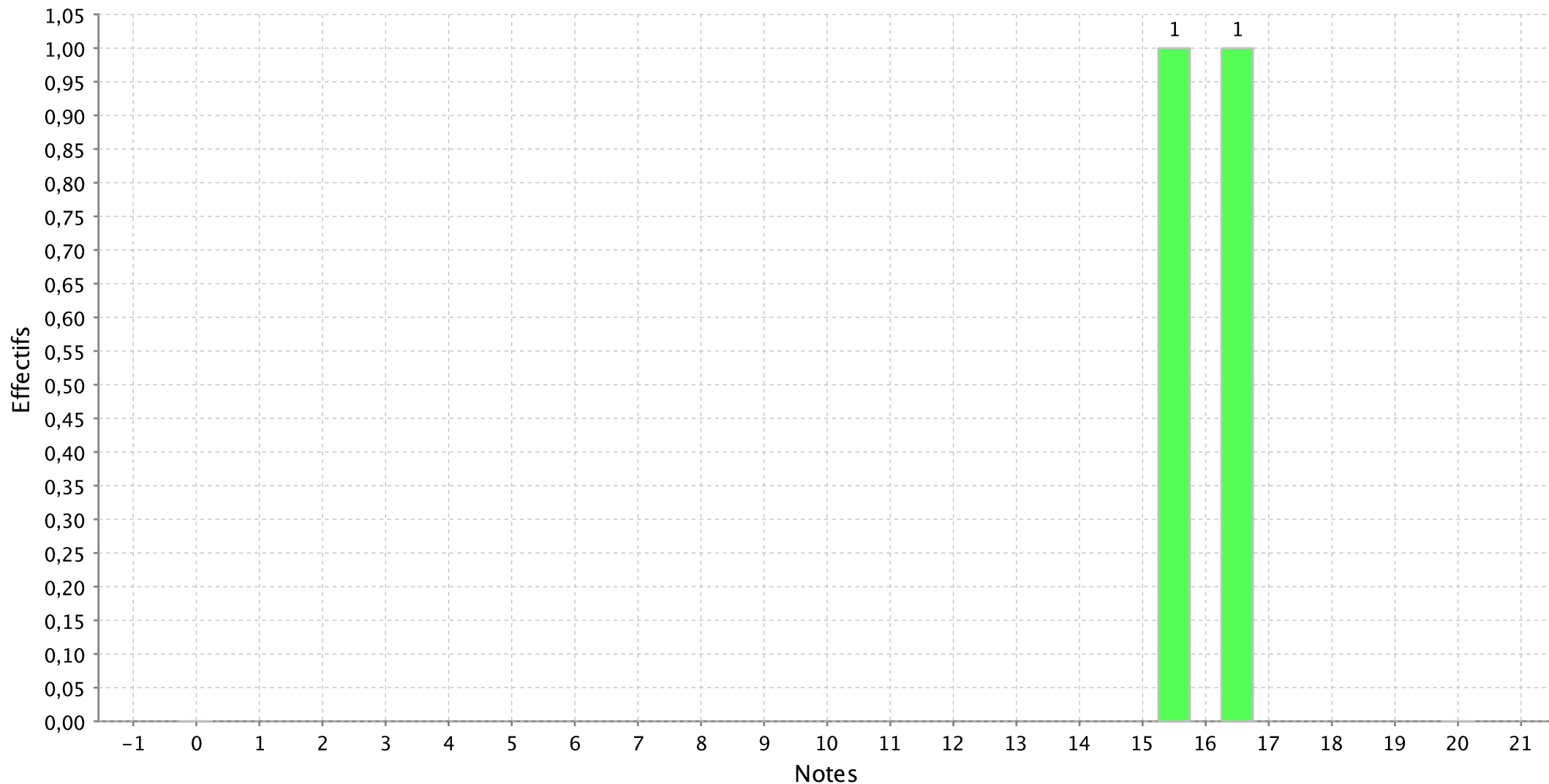

Histogramme de l'épreuve : ORAL EPREUVE OPTION (A/L) comment. geographie du concours A-A/L Paris

Nombre de candidats concernés : 13 - Nombre de candidats présents : 13 - Nombre de candidats absents : 0 - Nombre de candidats ayant rendu une copie blanche :

Note minimum :6,00

Note maximum :20,00

Moyenne :13,46

Ecart type :5,04

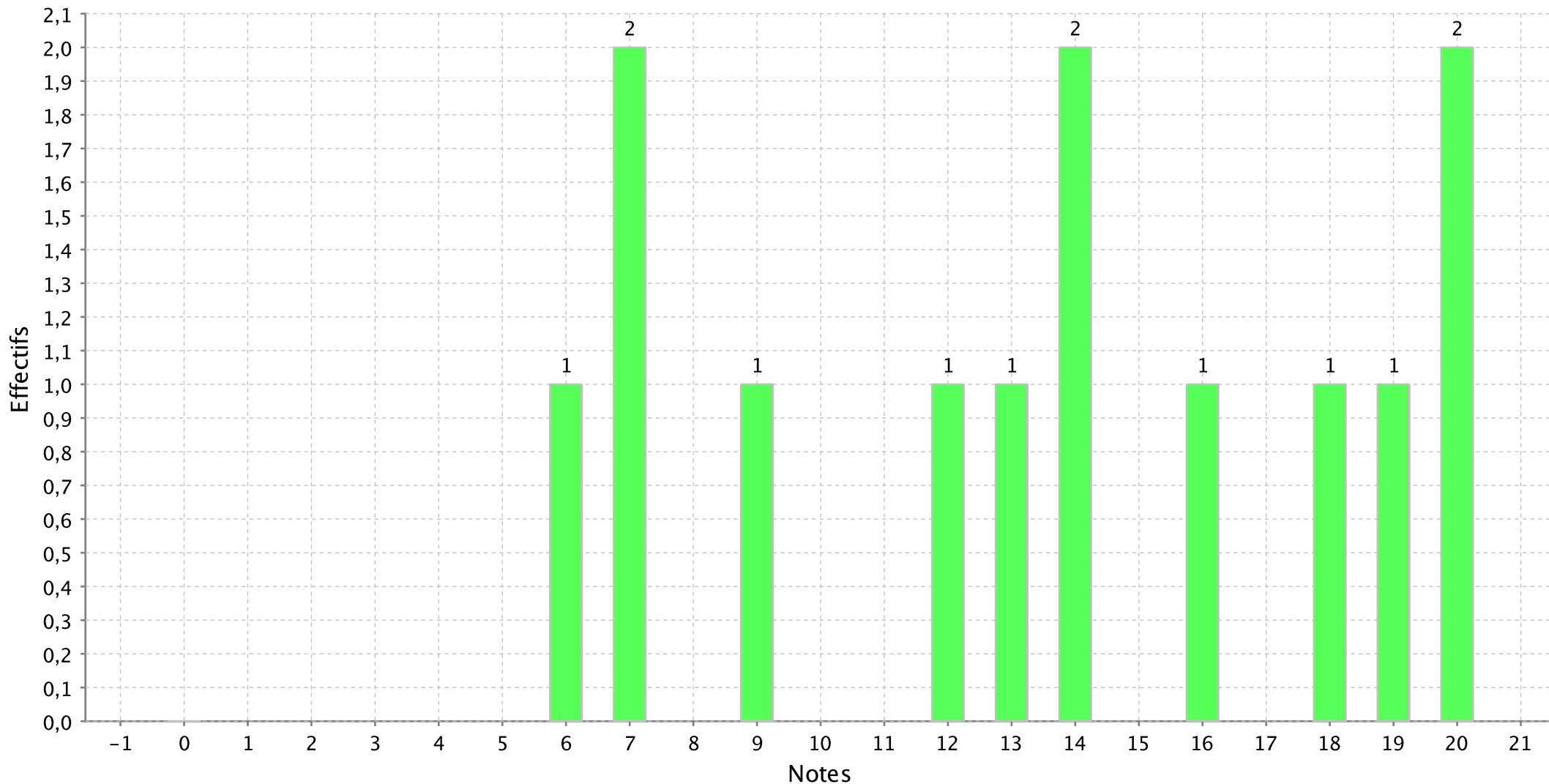

Histogramme de l'épreuve : ORAL EPREUVE OPTION (A/L) histoire littéraire du concours A-A/L Paris

Nombre de candidats concernés : 54 - Nombre de candidats présents : 52 - Nombre de candidats absents : 2 - Nombre de candidats ayant rendu une copie blanche :

Note minimum :3,00

Note maximum :20,00

Moyenne :11,57

Ecart type :4,40

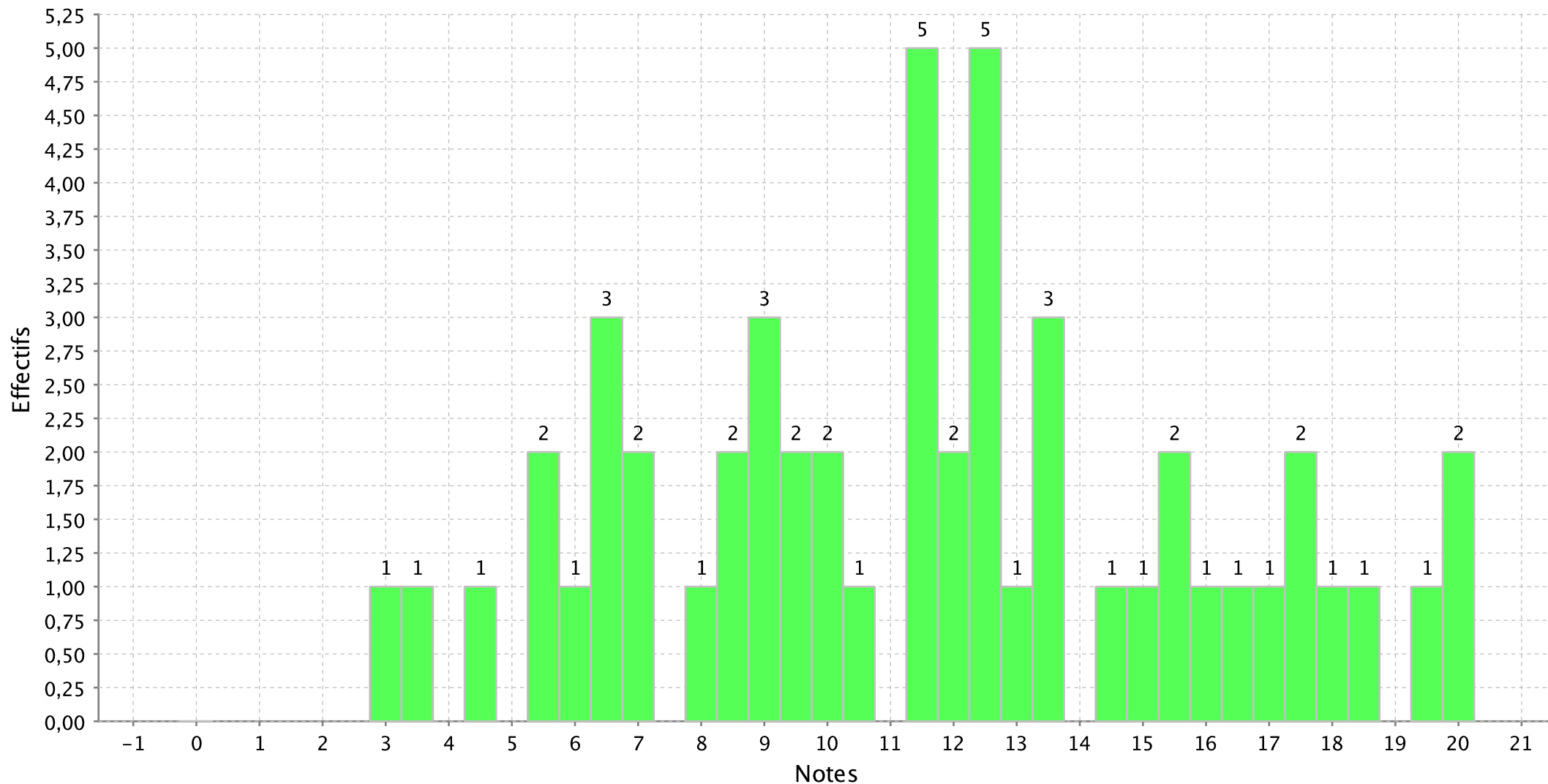

Histogramme de l'épreuve : ORAL EPREUVE OPTION (A/L) comment. doc. historique du concours A-A/L Paris

Nombre de candidats concernés : 11 - Nombre de candidats présents : 11 - Nombre de candidats absents : 0 - Nombre de candidats ayant rendu une copie blanche :

Note minimum :15,00

Note maximum :20,00

Moyenne :17,64

Ecart type :1,69

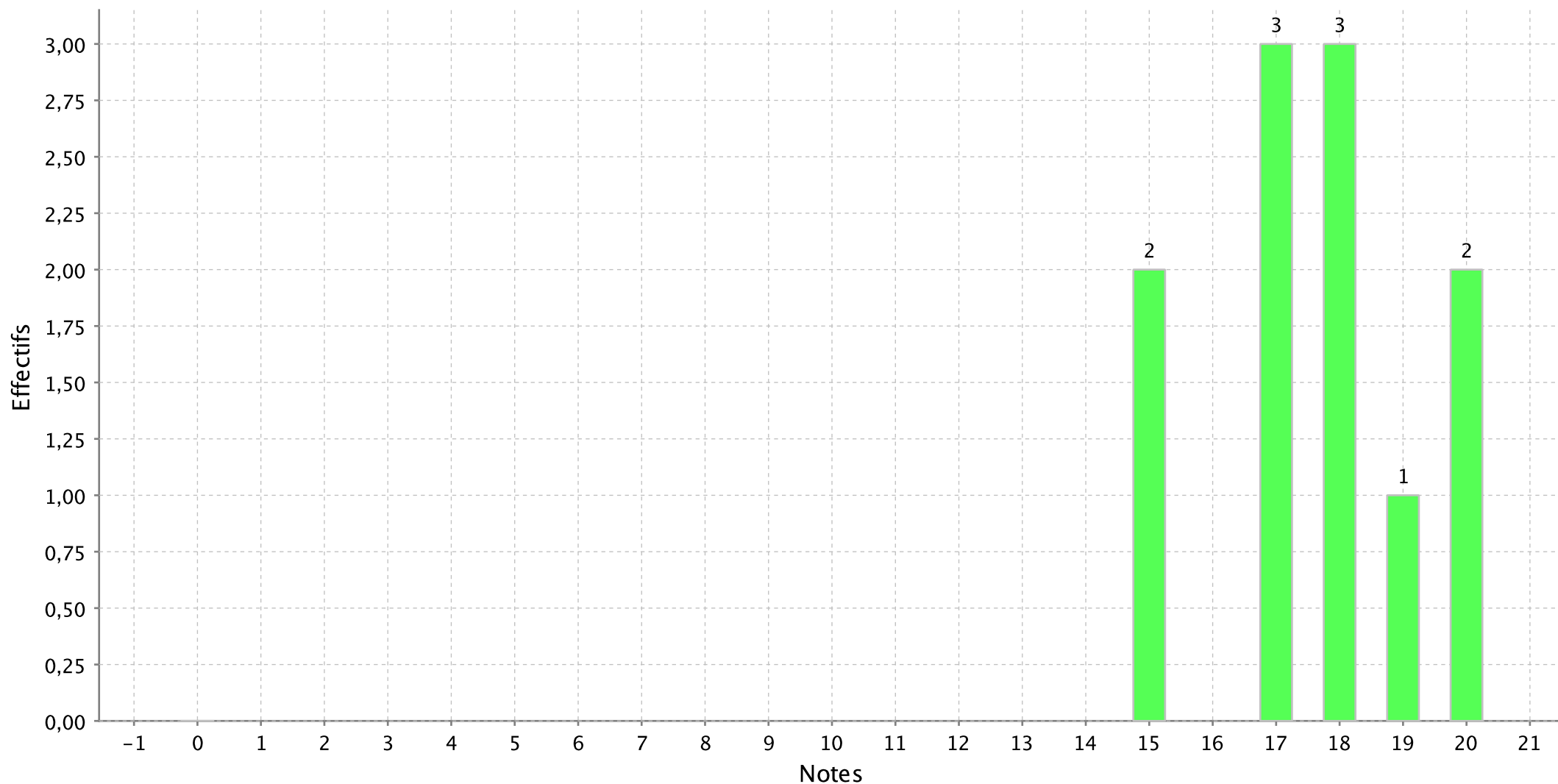

Histogramme de l'épreuve : ORAL LVE (Ep.com) A/I allemand du concours A-A/L Paris

Nombre de candidats concernés : 36 - Nombre de candidats présents : 36 - Nombre de candidats absents : 0 - Nombre de candidats ayant rendu une copie blanche :

Note minimum :3,00

Note maximum :20,00

Moyenne :11,86

Ecart type :4,63

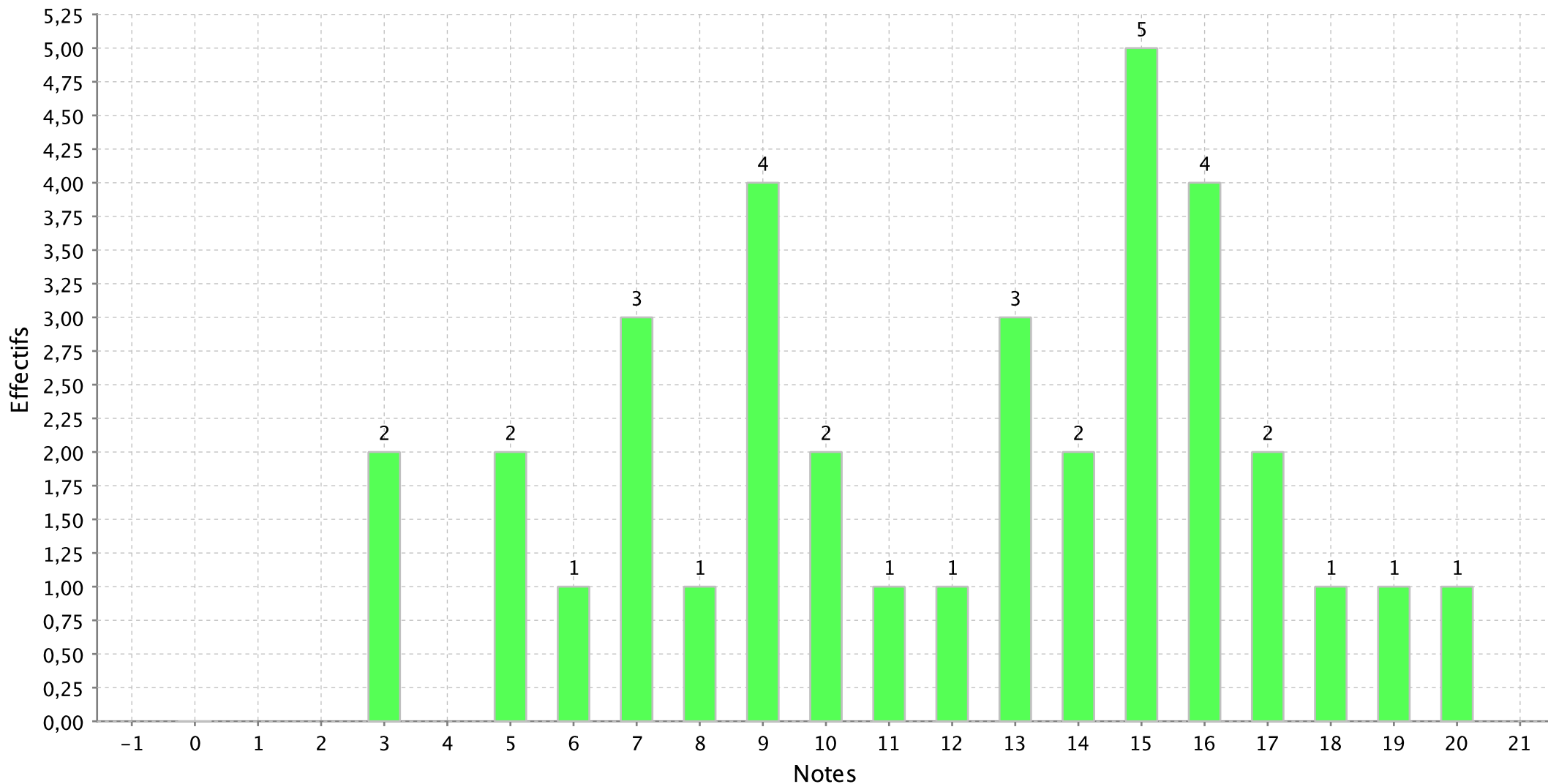

PS : Les notes sont arrondies au demi-point le plus proche

Histogramme de l'épreuve : ORAL LVE (Ep.com) A/I anglais du concours A-A/L Paris

Nombre de candidats concernés : 115 - Nombre de candidats présents : 115 - Nombre de candidats absents : 0 - Nombre de candidats ayant rendu une copie blanche

Note minimum :1,00

Note maximum :20,00

Moyenne :10,78

Ecart type :4,29

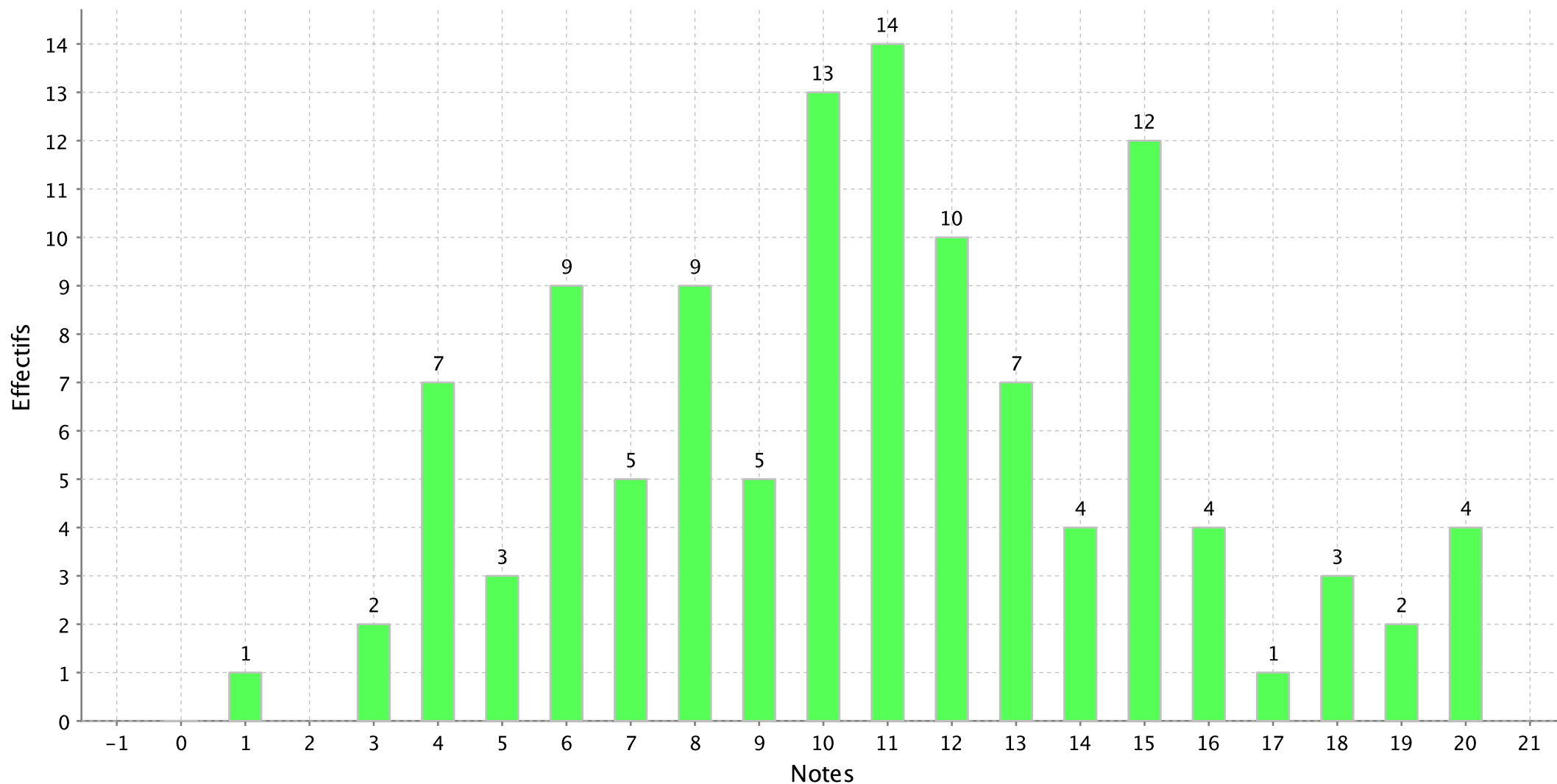

PS : Les notes sont arrondies au demi-point le plus proche

Histogramme de l'épreuve : ORAL LVE (Ep.com) A/I espagnol du concours A-A/L Paris

Nombre de candidats concernés : 24 - Nombre de candidats présents : 23 - Nombre de candidats absents : 1 - Nombre de candidats ayant rendu une copie blanche :

Note minimum :8,00

Note maximum :20,00

Moyenne :13,57

Ecart type :3,44

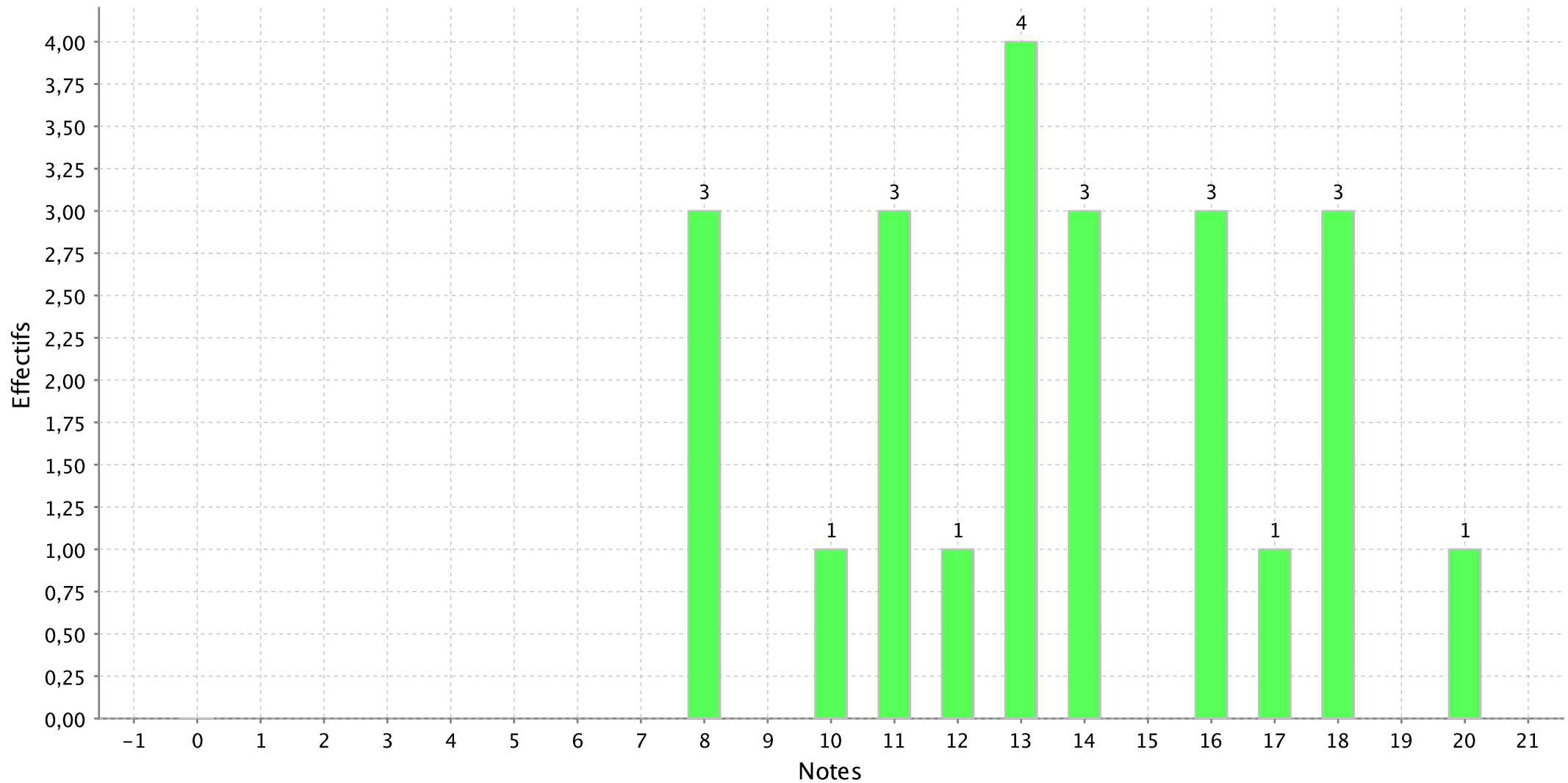

Histogramme de l'épreuve : ORAL LVE (Ep.com) A/I italien du concours A-A/L Paris

Nombre de candidats concernés : 8 - Nombre de candidats présents : 7 - Nombre de candidats absents : 1 - Nombre de candidats ayant rendu une copie blanche : 0

Note minimum :6,00

Note maximum :19,00

Moyenne :12,93

Ecart type :4,35

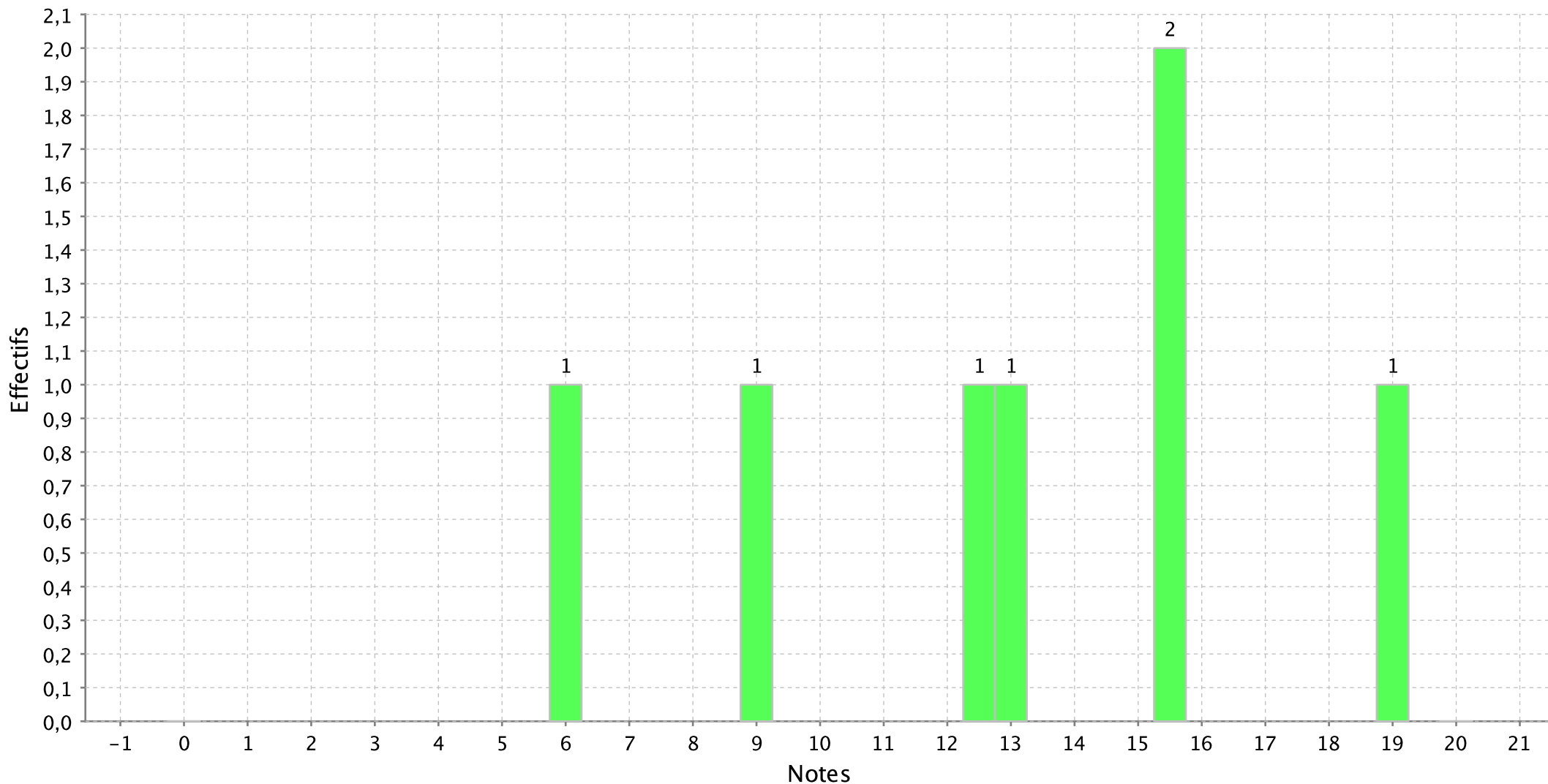

Histogramme de l'épreuve : ORAL HISTOIRE (Ep.com) A/L du concours A-A/L Paris

Nombre de candidats concernés : 183 - Nombre de candidats présents : 180 - Nombre de candidats absents : 3 - Nombre de candidats ayant rendu une copie blanche

Note minimum :0,00

Note maximum :20,00

Moyenne :10,79

Ecart type :4,12

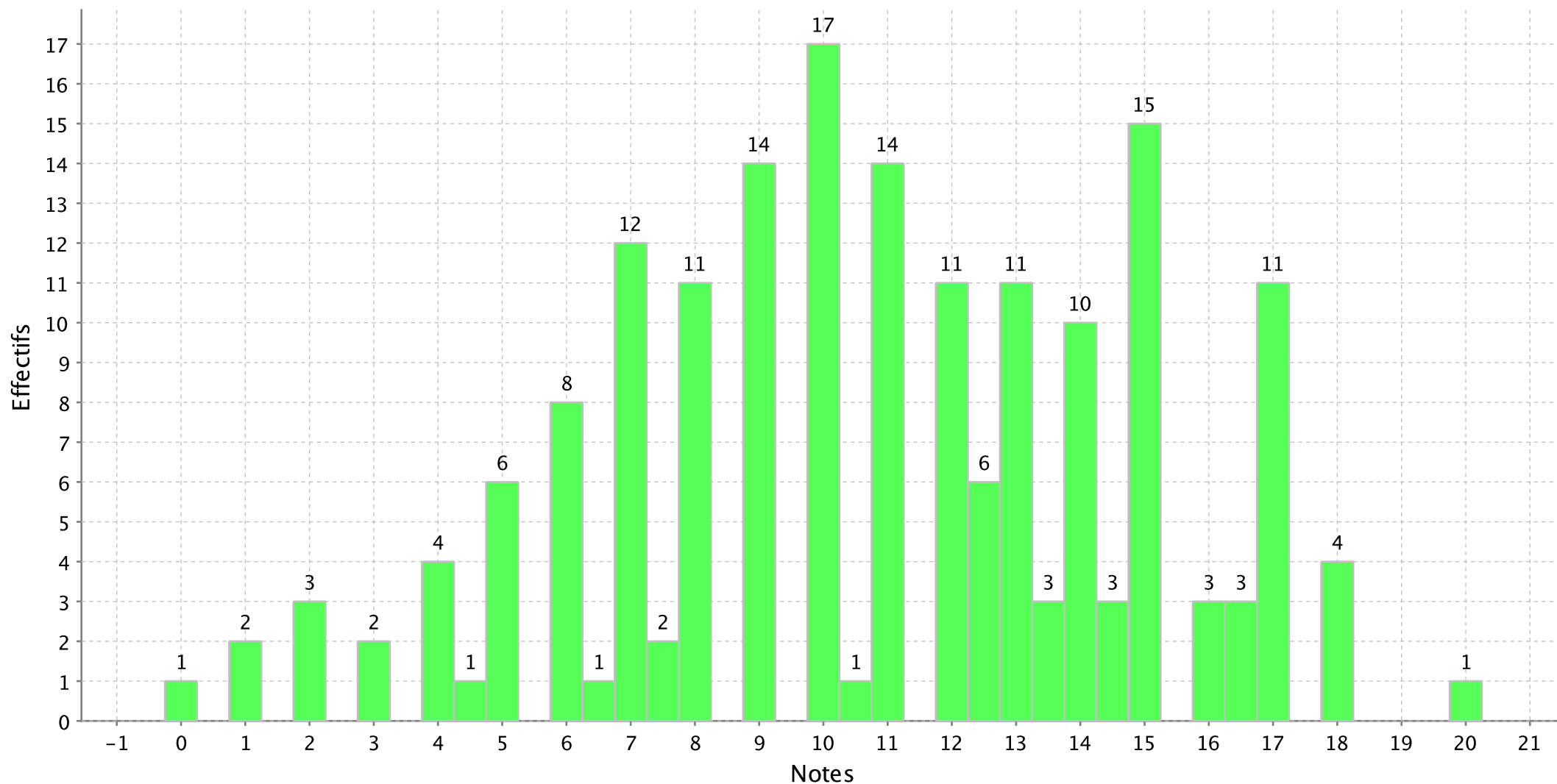

PS : Les notes sont arrondies au demi-point le plus proche

Histogramme de l'épreuve : ORAL FRANCAIS (Ep.com.) A/L du concours A-A/L Paris

Nombre de candidats concernés : 183 - Nombre de candidats présents : 180 - Nombre de candidats absents : 3 - Nombre de candidats ayant rendu une copie blanche

Note minimum :2,00

Note maximum :18,50

Moyenne :10,62

Ecart type :3,37

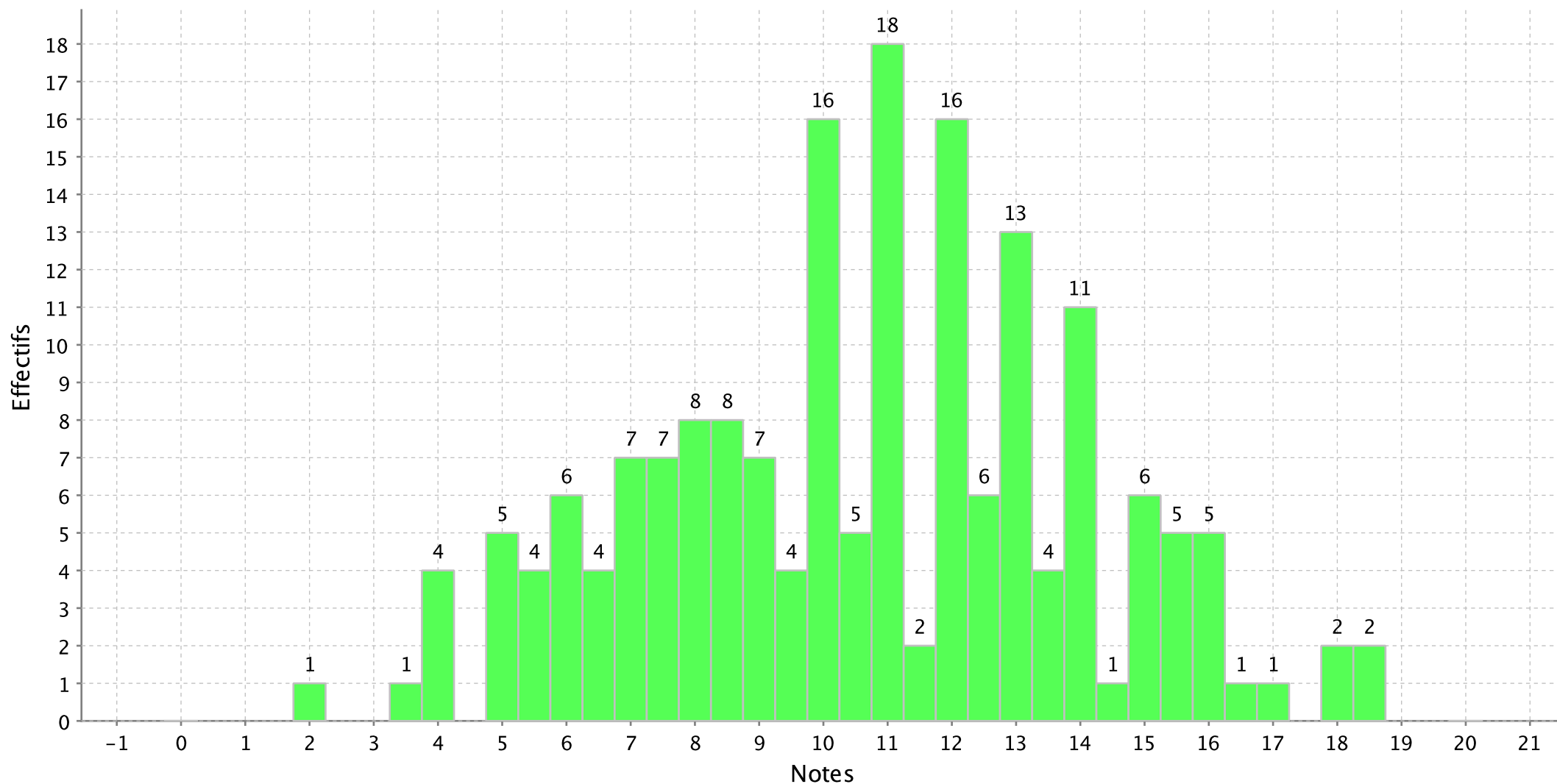

Histogramme de l'épreuve : ORAL LATIN/GREC (Ep.com.) A/L oral grec (ep.com.) du concours A-A/L Paris

Nombre de candidats concernés : 43 - Nombre de candidats présents : 43 - Nombre de candidats absents : 0 - Nombre de candidats ayant rendu une copie blanche :

Note minimum :0,50

Note maximum :20,00

Moyenne :10,55

Ecart type :6,61

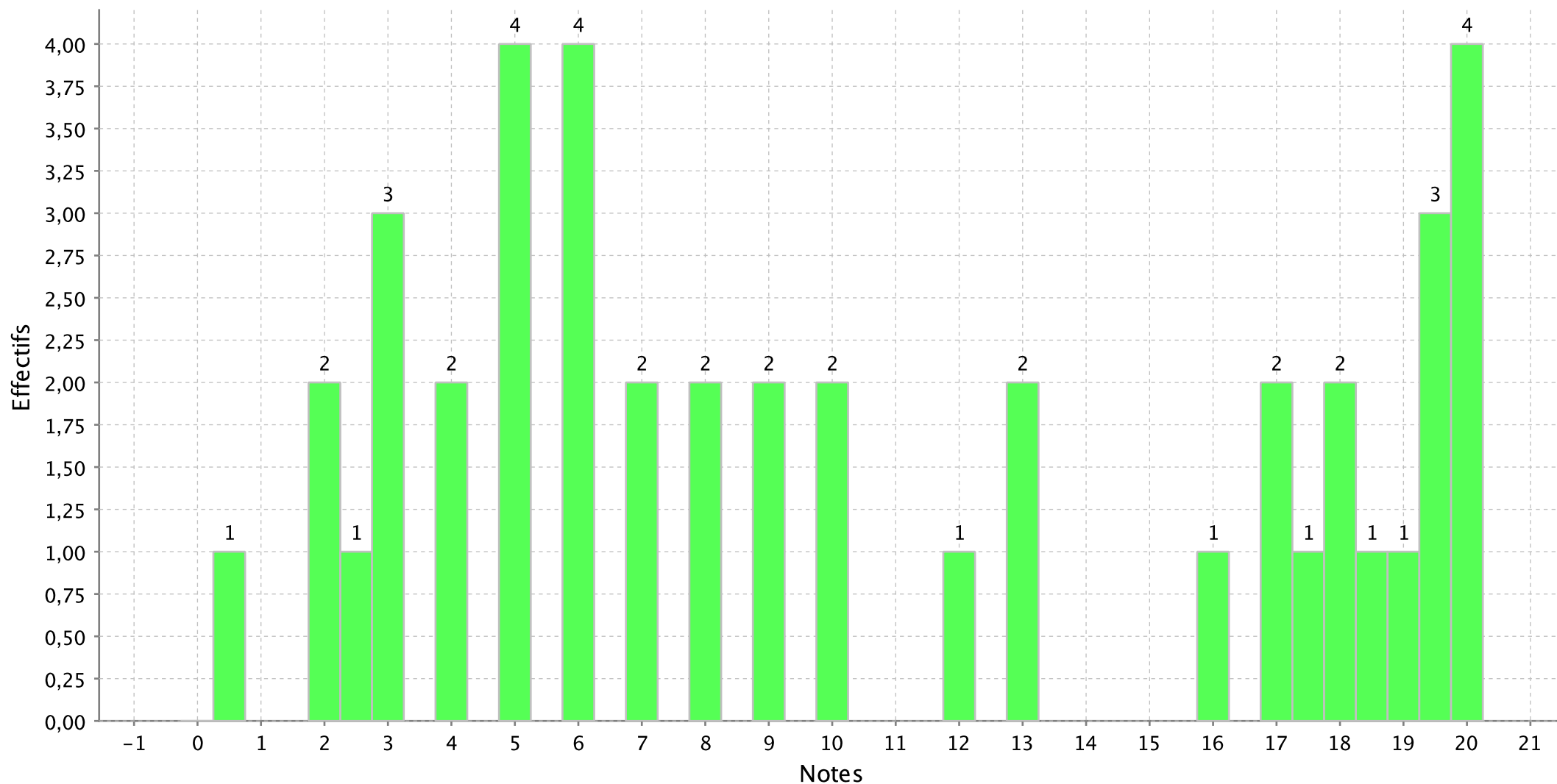

PS : Les notes sont arrondies au demi-point le plus proche

Histogramme de l'épreuve : ORAL LATIN/GREC (Ep.com.) A/L oral latin (ep com) du concours A-A/L Paris

Nombre de candidats concernés : 140 - Nombre de candidats présents : 138 - Nombre de candidats absents : 2 - Nombre de candidats ayant rendu une copie blanche

Note minimum :0,50

Note maximum :20,00

Moyenne :10,33

Ecart type :5,76

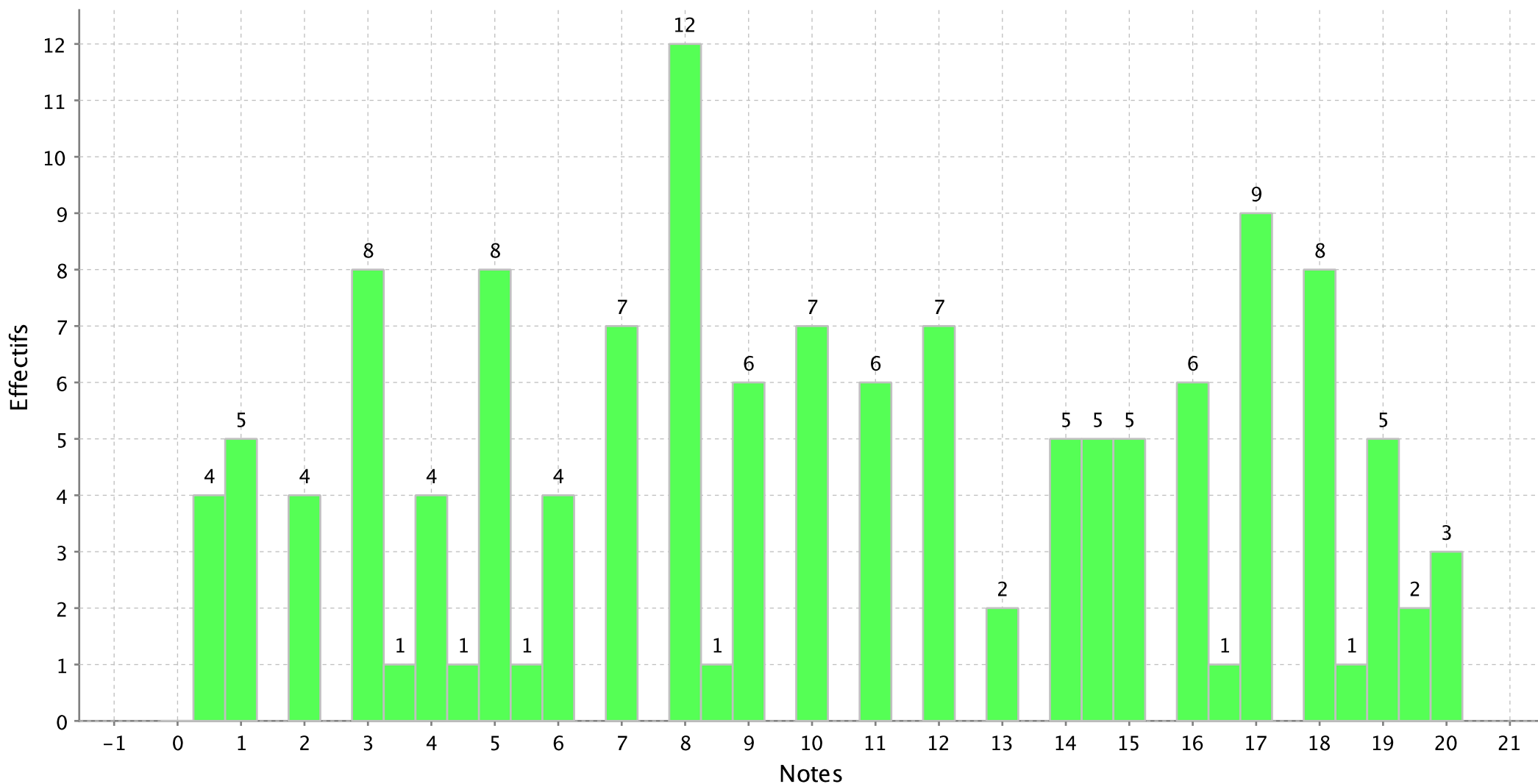

PS : Les notes sont arrondies au demi-point le plus proche