

Histogramme de l'épreuve : SSO Sciences Sociales U/F/C du concours A-Sciences sociales Paris

Nombre de candidats concernés : 656 - Nombre de candidats présents : 636 - Nombre de candidats absents : 20 - Nombre de candidats ayant rendu une copie

Note minimum :0,50

Note maximum :19,00

Moyenne :9,66

Ecart type :3,18

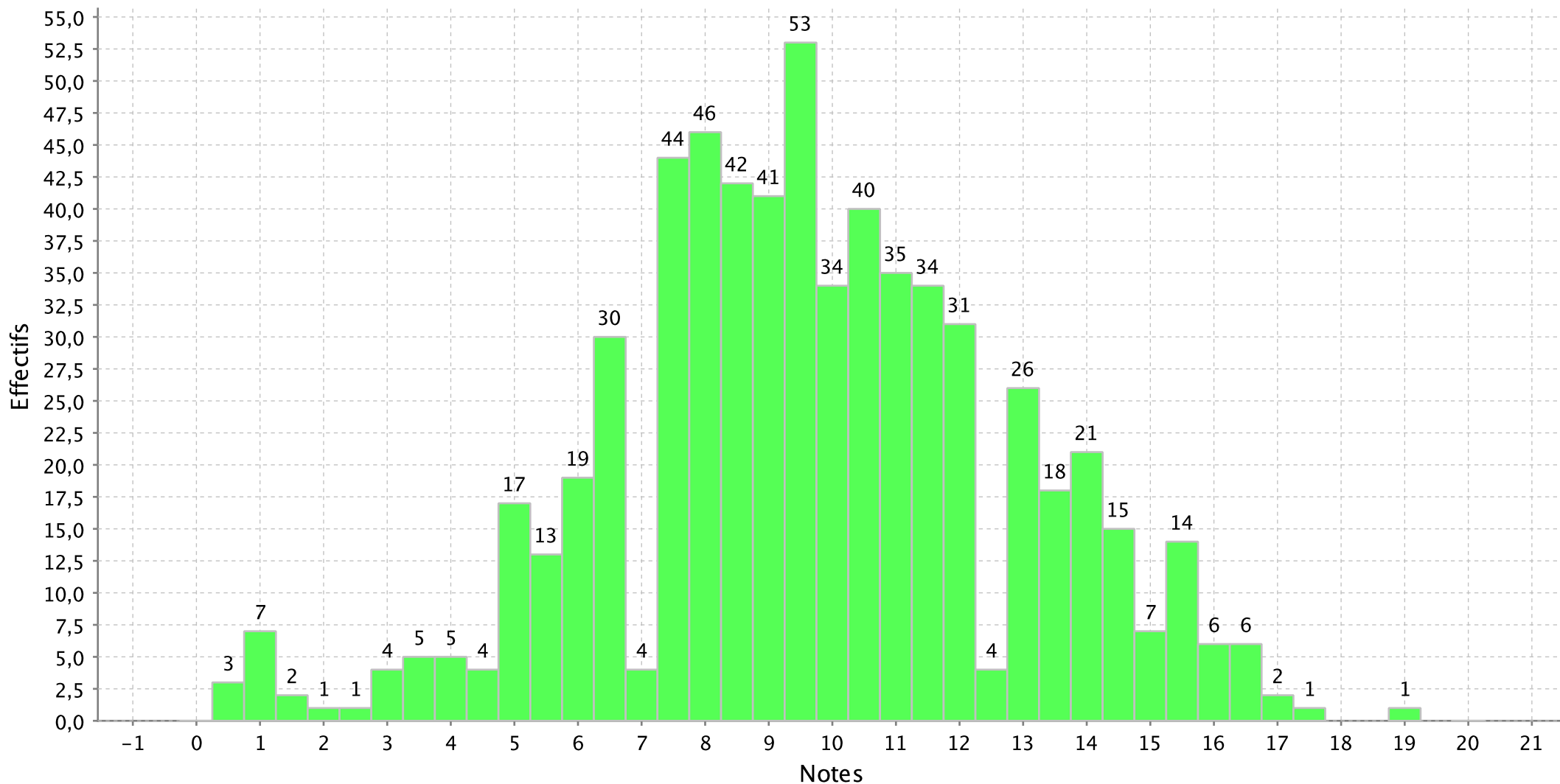

PS : Les notes sont arrondies au demi-point le plus proche

Histogramme de l'épreuve : SSO Histoire U/F/C du concours A-Sciences sociales Paris

Nombre de candidats concernés : 656 - Nombre de candidats présents : 635 - Nombre de candidats absents : 21 - Nombre de candidats ayant rendu une copie

Note minimum :0,00

Note maximum :19,00

Moyenne :9,24

Ecart type :3,47

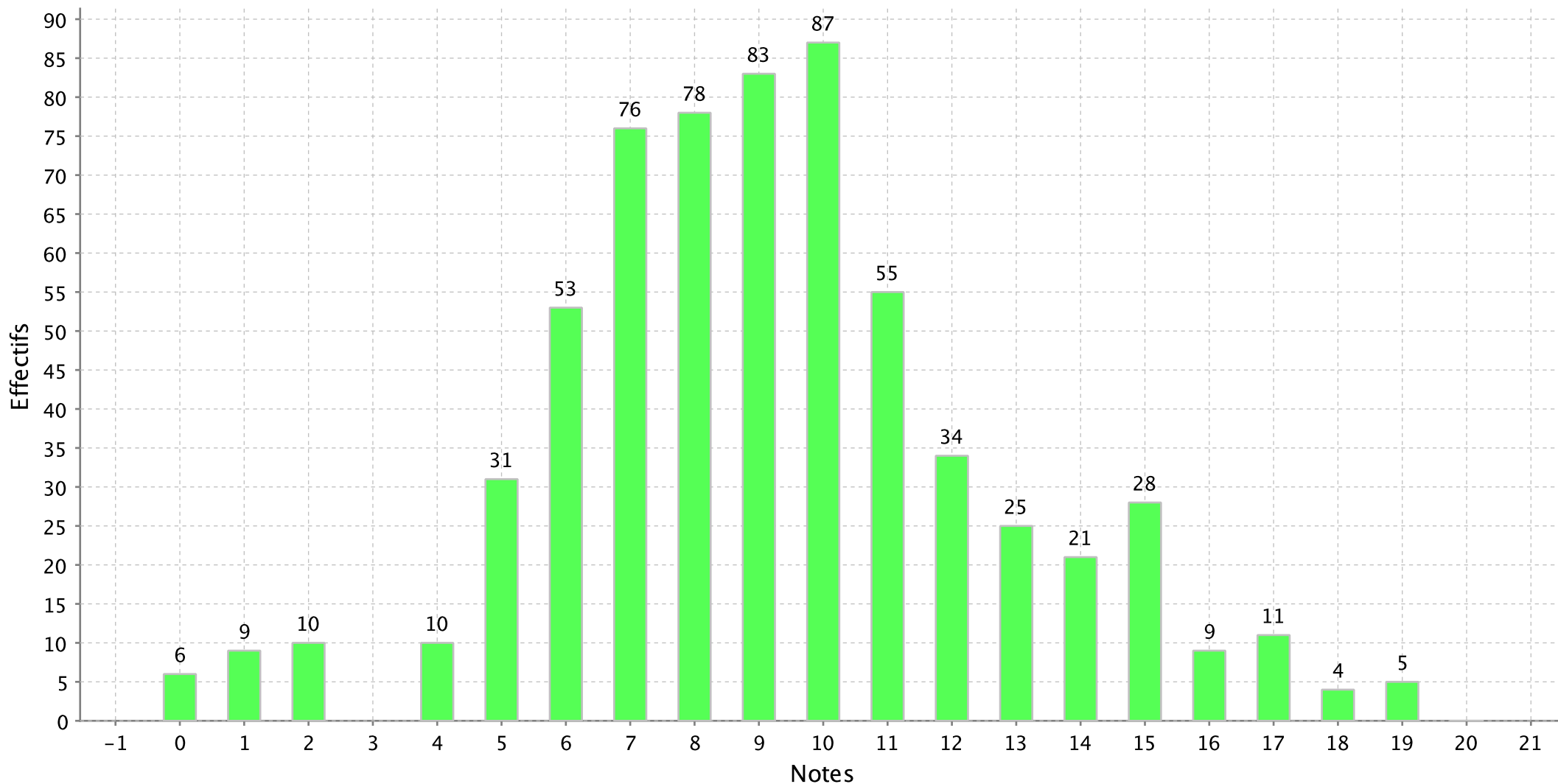

PS : Les notes sont arrondies au demi-point le plus proche

Histogramme de l'épreuve : SSO Français U/F du concours A-Sciences sociales Paris

Nombre de candidats concernés : 656 - Nombre de candidats présents : 638 - Nombre de candidats absents : 18 - Nombre de candidats ayant rendu une copie

Note minimum :0,00

Note maximum :20,00

Moyenne :9,49

Ecart type :3,89

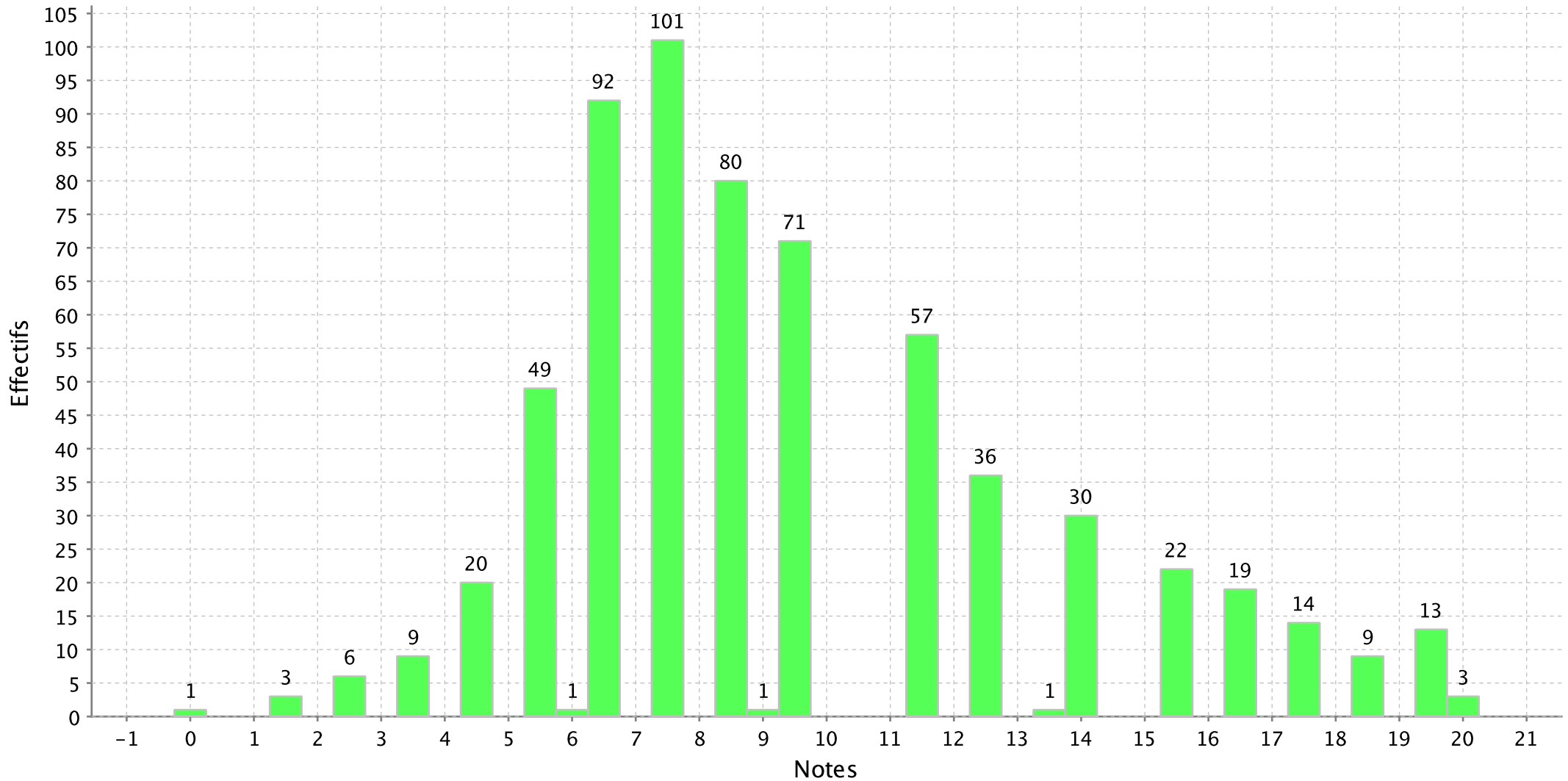

Histogramme de l'épreuve : SSO Option U/F arabe du concours A-Sciences sociales Paris

Nombre de candidats concernés : 1 - Nombre de candidats présents : 1 - Nombre de candidats absents : 0 - Nombre de candidats ayant rendu une copie blanche : 0

Note minimum :1,50

Note maximum :1,50

Moyenne :1,50

Ecart type :

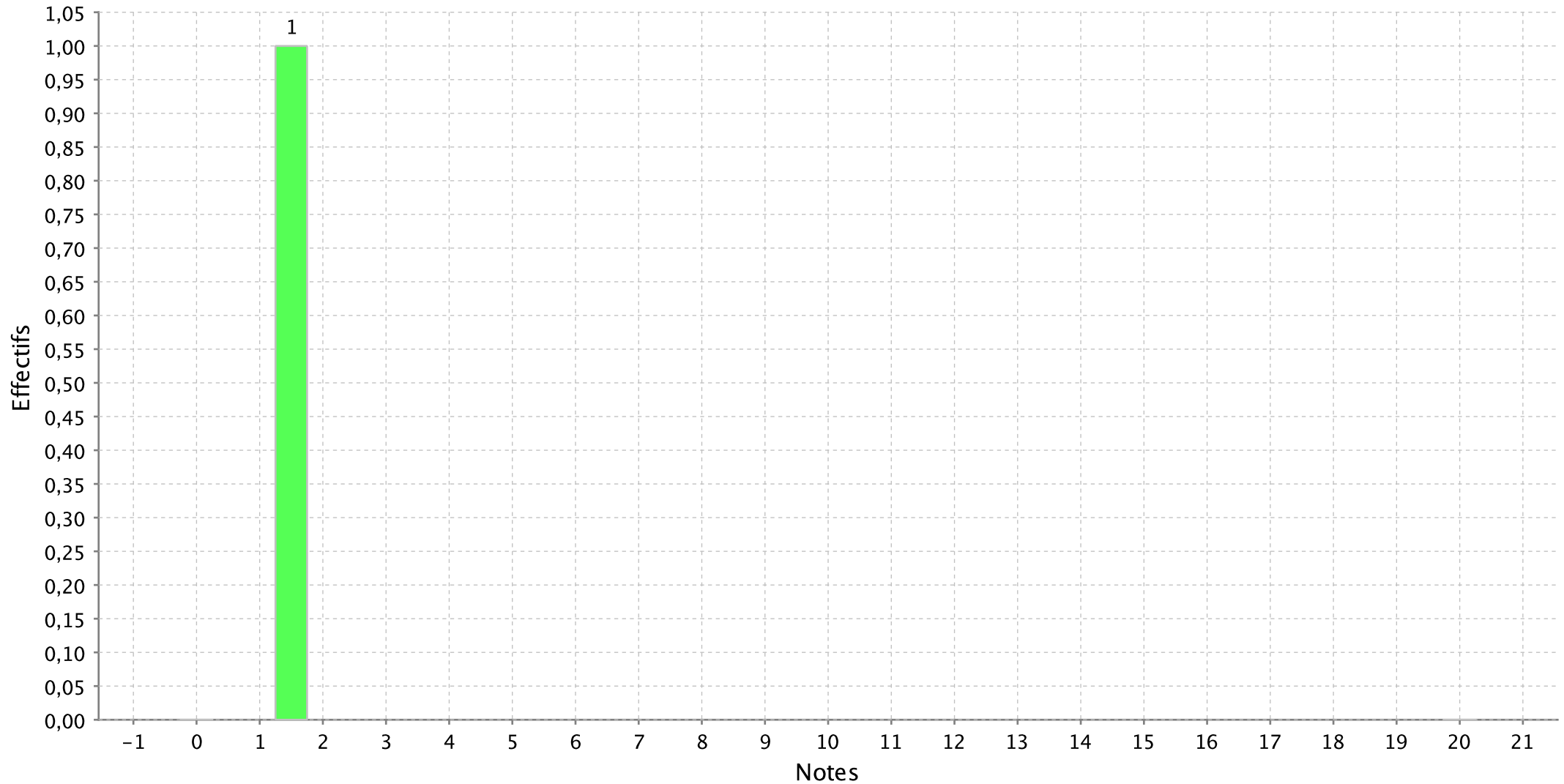

Histogramme de l'épreuve : SSO Option U/F chinois du concours A-Sciences sociales Paris

Nombre de candidats concernés : 1 - Nombre de candidats présents : 1 - Nombre de candidats absents : 0 - Nombre de candidats ayant rendu une copie blanche : 0

Note minimum :19,00

Note maximum :19,00

Moyenne :19,00

Ecart type :

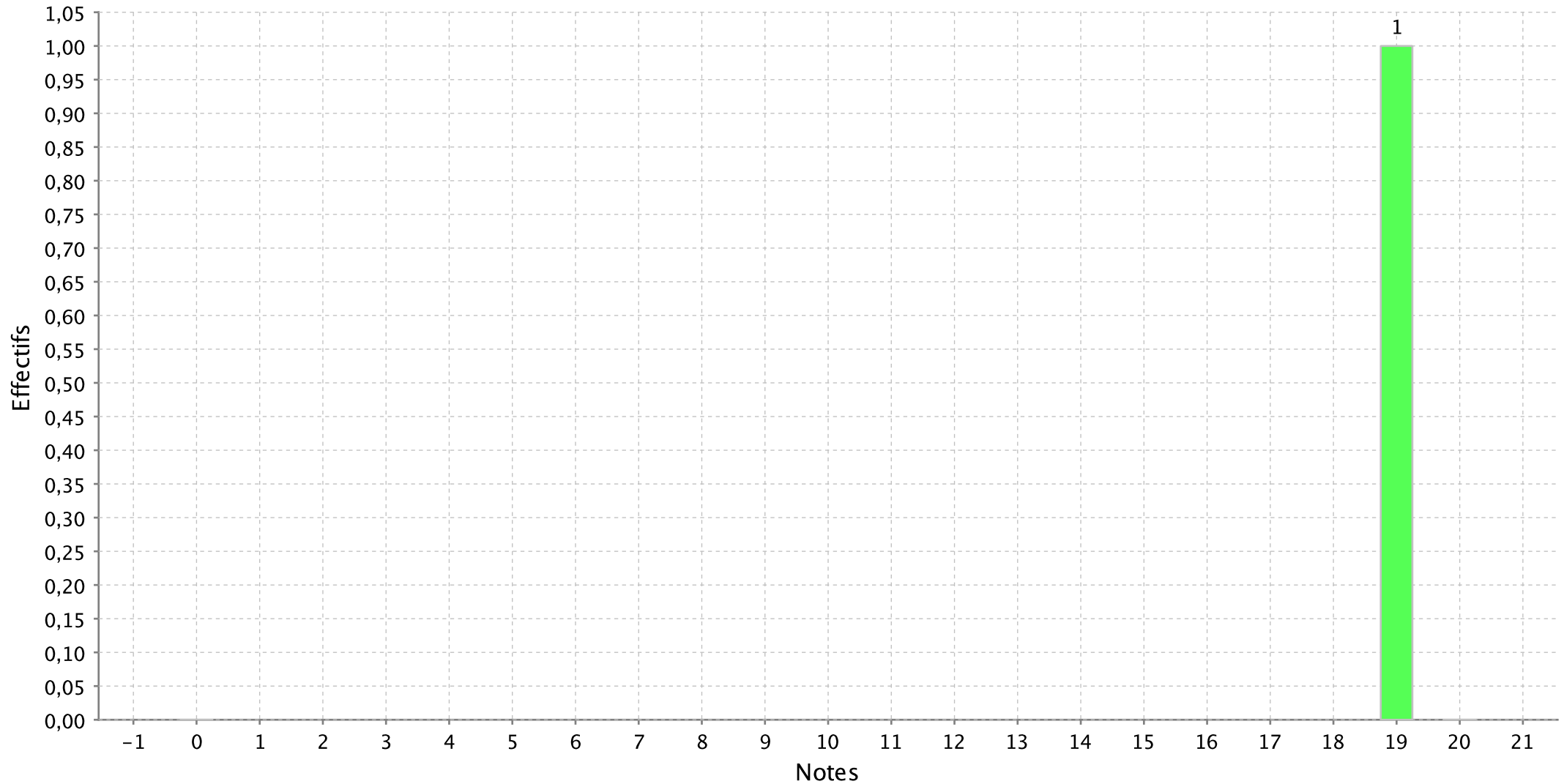

Histogramme de l'épreuve : SSO Option U/F espagnol du concours A-Sciences sociales Paris

Nombre de candidats concernés : 41 - Nombre de candidats présents : 37 - Nombre de candidats absents : 4 - Nombre de candidats ayant rendu une copie blanche :

Note minimum :1,00

Note maximum :17,00

Moyenne :11,11

Ecart type :4,28

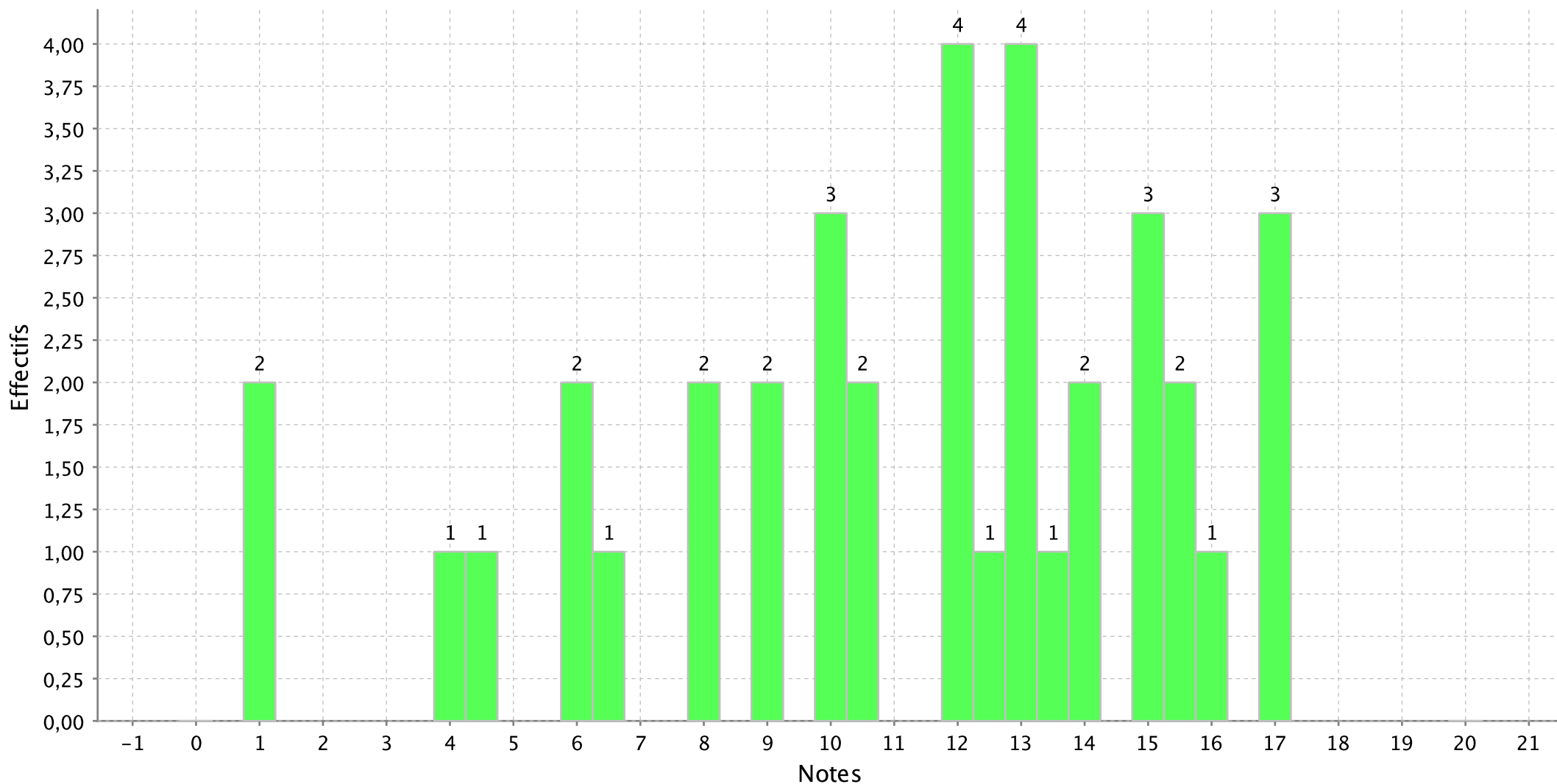

PS : Les notes sont arrondies au demi-point le plus proche

Histogramme de l'épreuve : SSO Option U/F italien du concours A-Sciences sociales Paris

Nombre de candidats concernés : 8 - Nombre de candidats présents : 7 - Nombre de candidats absents : 1 - Nombre de candidats ayant rendu une copie blanche : 0

Note minimum :6,00

Note maximum :16,00

Moyenne :10,43

Ecart type :3,70

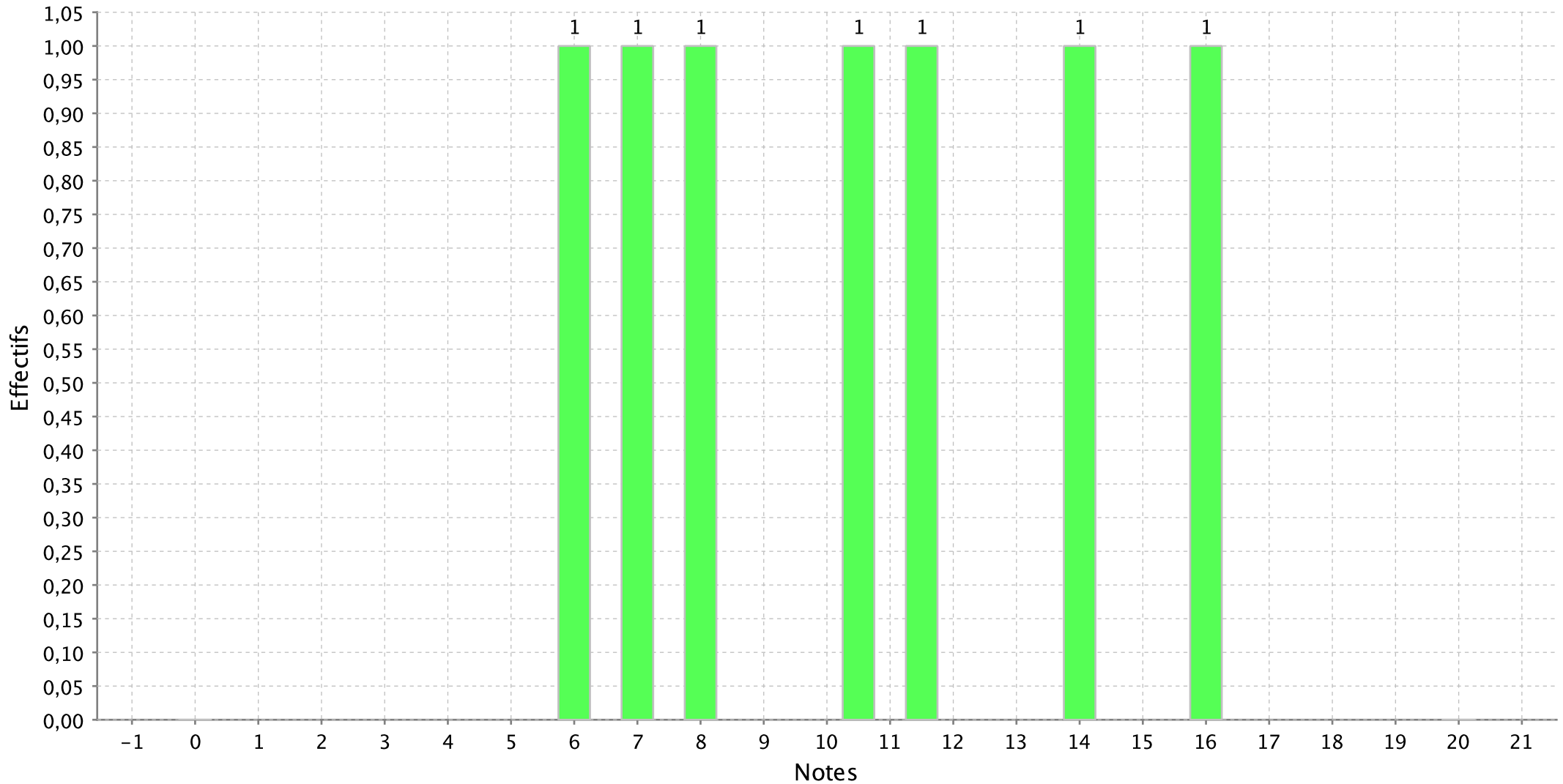

Histogramme de l'épreuve : SSO Option U/F russe du concours A-Sciences sociales Paris

Nombre de candidats concernés : 2 - Nombre de candidats présents : 2 - Nombre de candidats absents : 0 - Nombre de candidats ayant rendu une copie blanche : 0

Note minimum :11,00

Note maximum :12,00

Moyenne :11,50

Ecart type :0,71

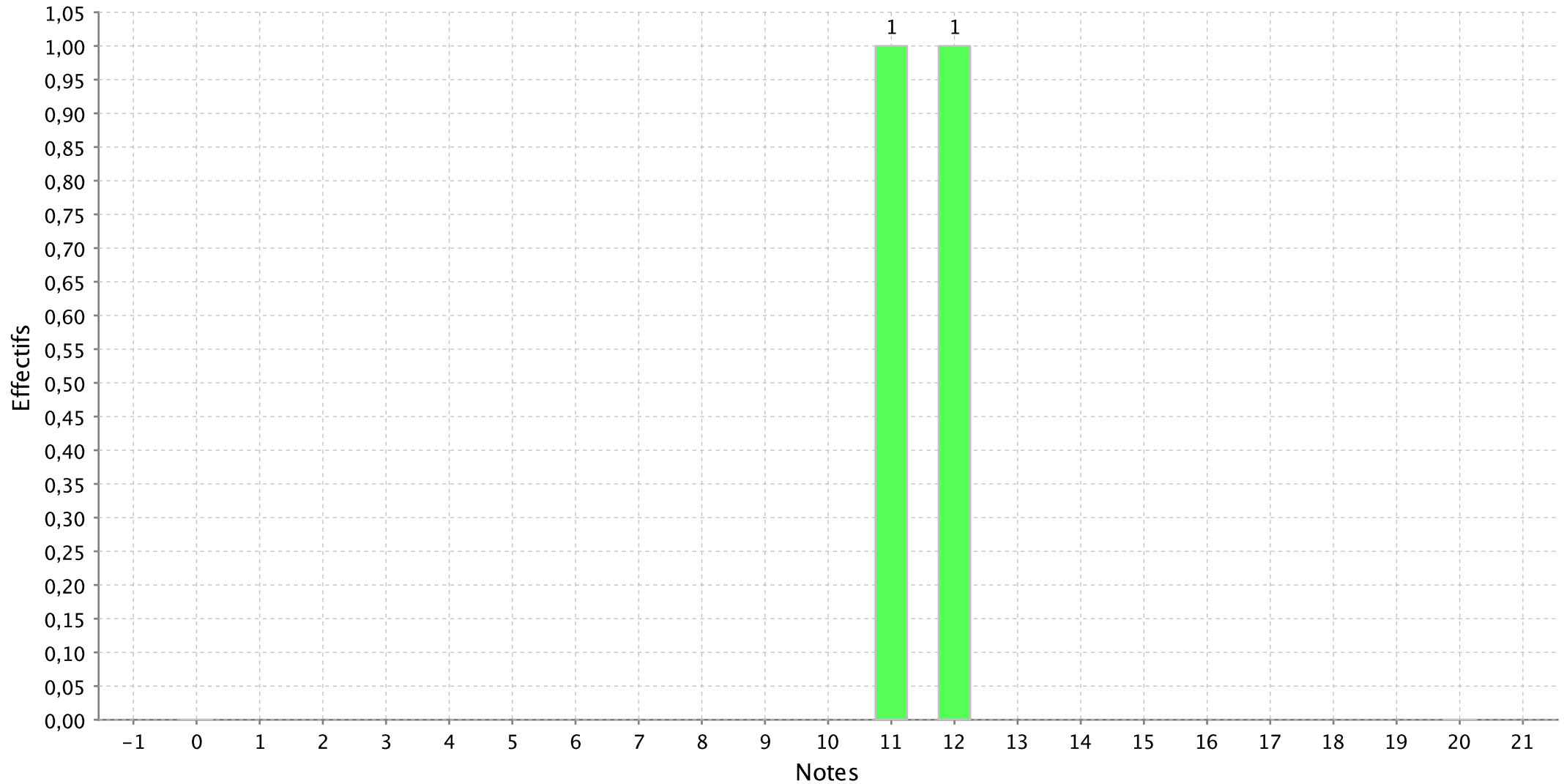

Histogramme de l'épreuve : SSO Option U/F version latin du concours A-Sciences sociales Paris

Nombre de candidats concernés : 61 - Nombre de candidats présents : 60 - Nombre de candidats absents : 1 - Nombre de candidats ayant rendu une copie blanche :

Note minimum :0,50

Note maximum :19,50

Moyenne :8,88

Ecart type :4,90

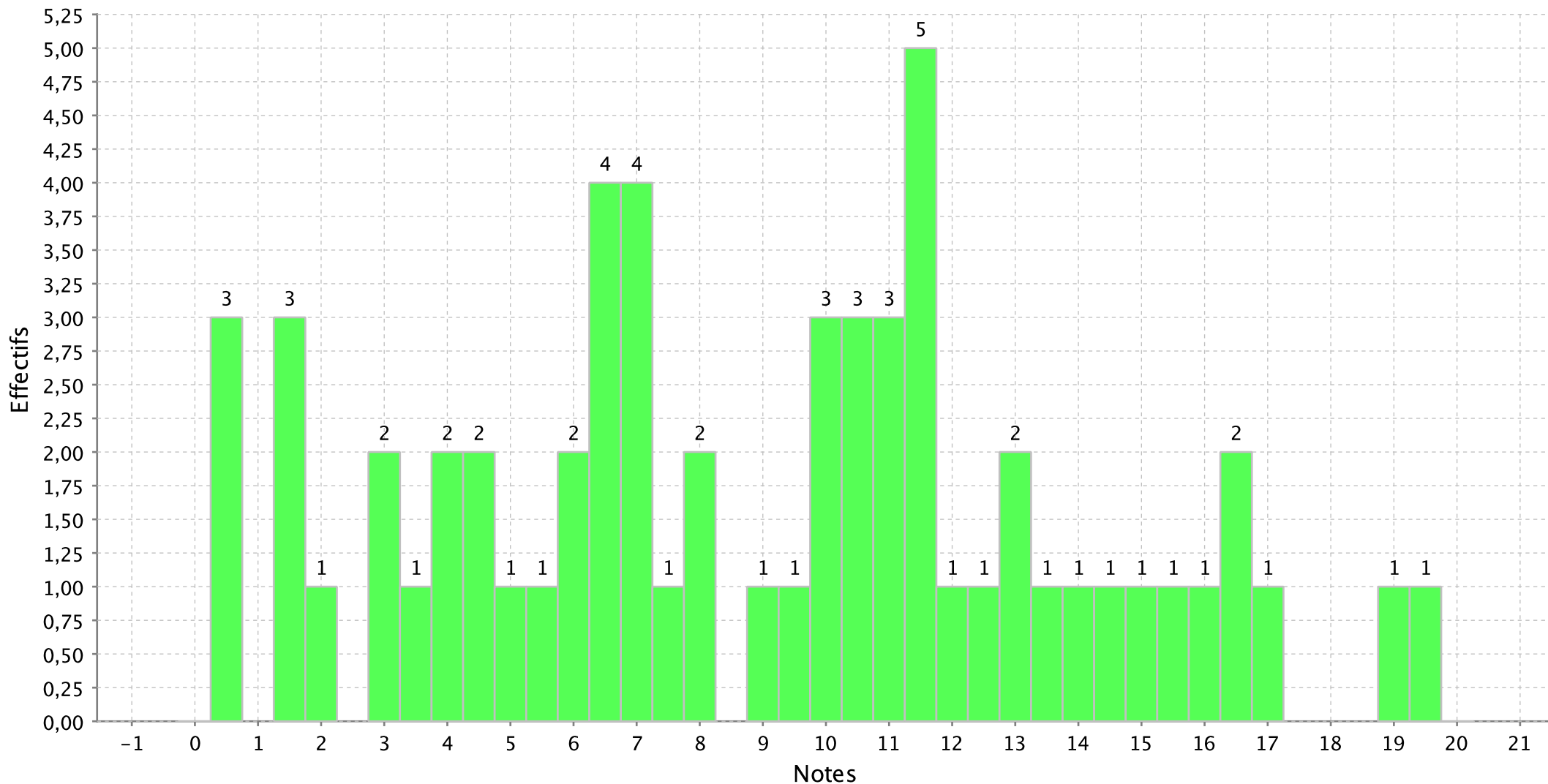

Histogramme de l'épreuve : SSO Option U/F version grec du concours A-Sciences sociales Paris

Nombre de candidats concernés : 12 - Nombre de candidats présents : 12 - Nombre de candidats absents : 0 - Nombre de candidats ayant rendu une copie blanche :

Note minimum :1,00

Note maximum :20,00

Moyenne :10,67

Ecart type :7,09

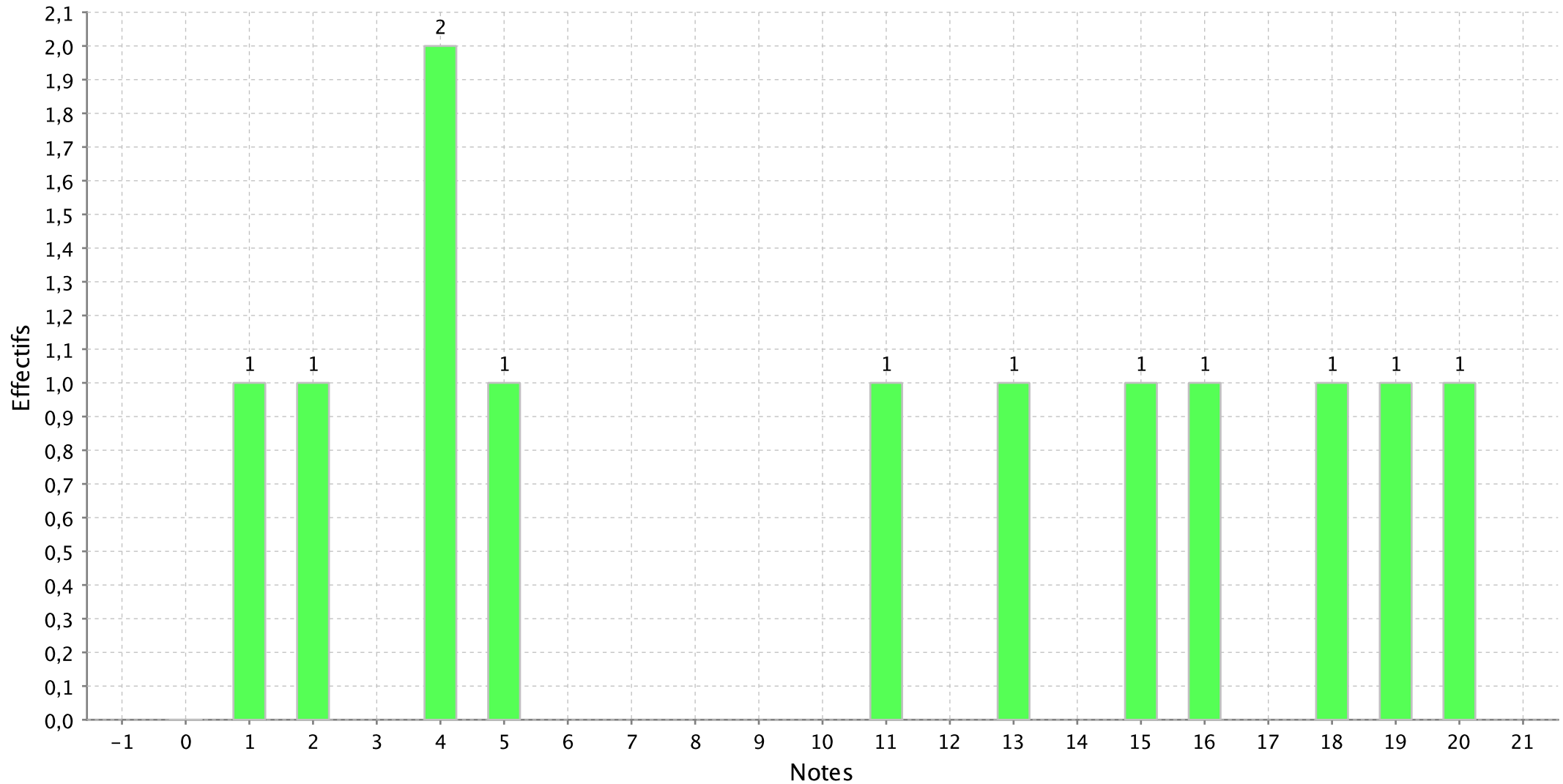

Histogramme de l'épreuve : SSO Option U/F allemand du concours A-Sciences sociales Paris

Nombre de candidats concernés : 65 - Nombre de candidats présents : 63 - Nombre de candidats absents : 2 - Nombre de candidats ayant rendu une copie blanche :

Note minimum :0,00

Note maximum :19,00

Moyenne :9,36

Ecart type :4,57

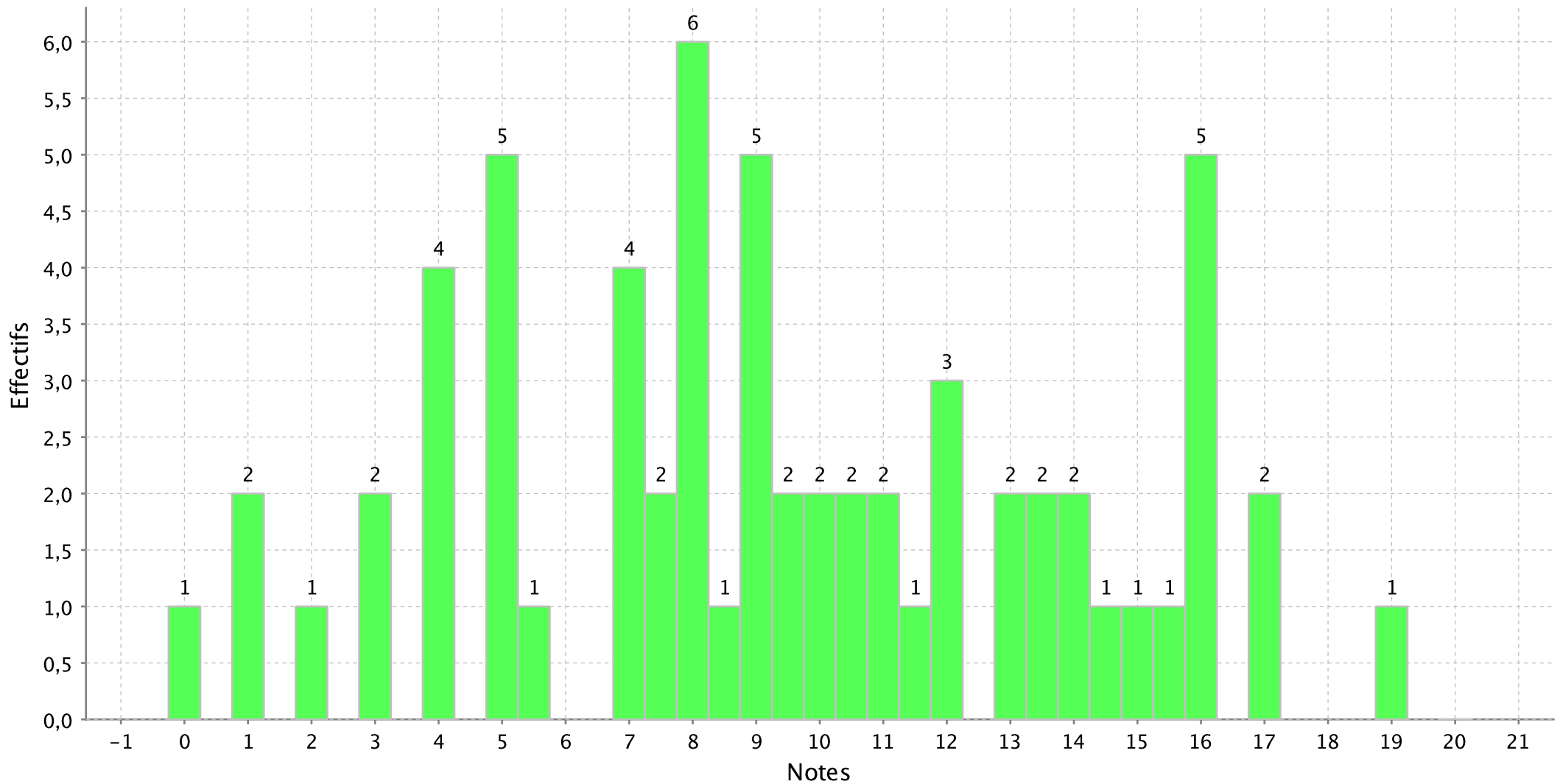

Histogramme de l'épreuve : SSO Option U/F anglais du concours A-Sciences sociales Paris

Nombre de candidats concernés : 324 - Nombre de candidats présents : 305 - Nombre de candidats absents : 19 - Nombre de candidats ayant rendu une copie

Note minimum :0,00

Note maximum :19,50

Moyenne :7,72

Ecart type :4,36

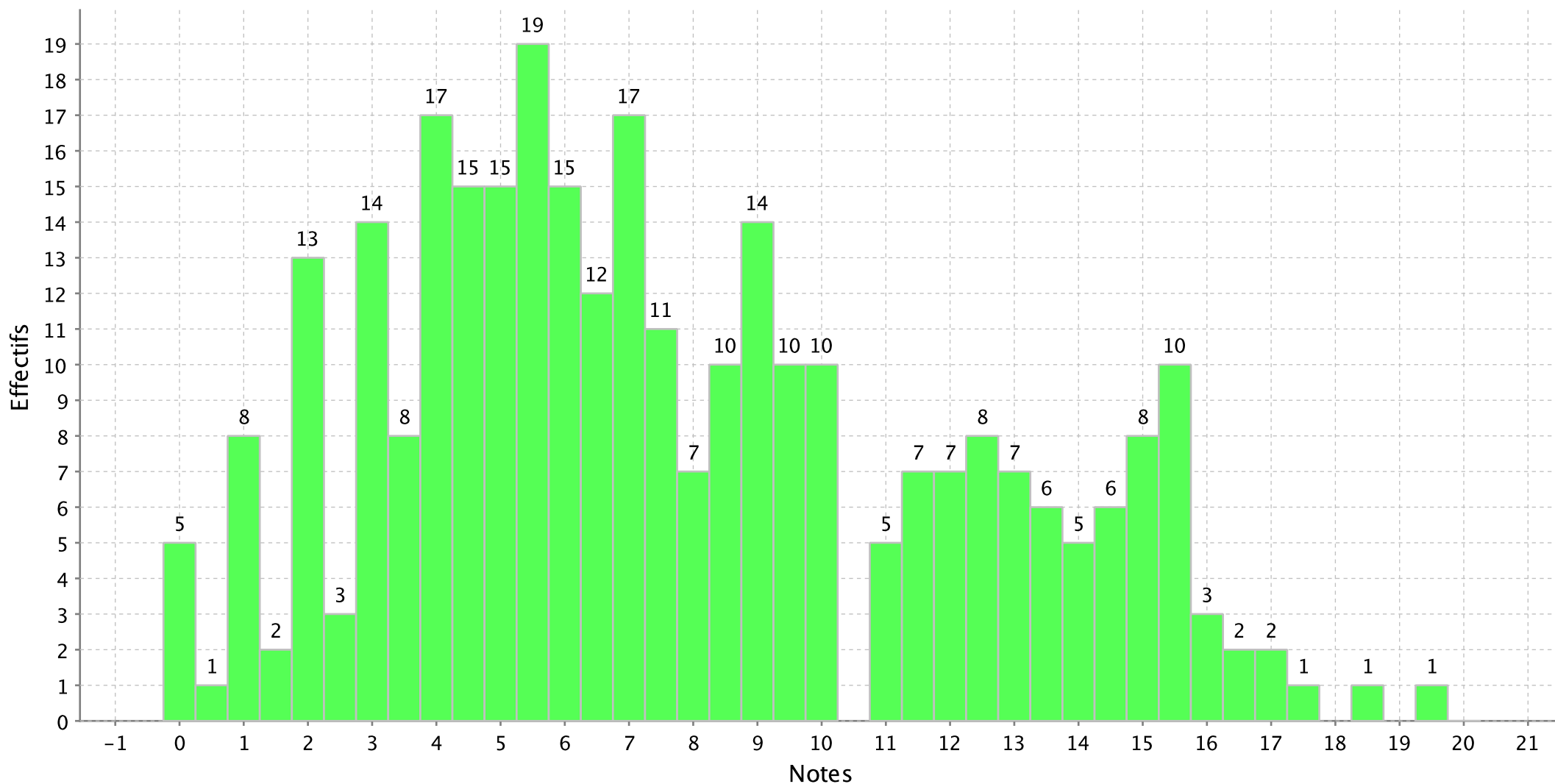

Histogramme de l'épreuve : SSO Option U/F géographie du concours A-Sciences sociales Paris

Nombre de candidats concernés : 141 - Nombre de candidats présents : 136 - Nombre de candidats absents : 5 - Nombre de candidats ayant rendu une copie blanche

Note minimum :0,00

Note maximum :20,00

Moyenne :10,15

Ecart type :4,16

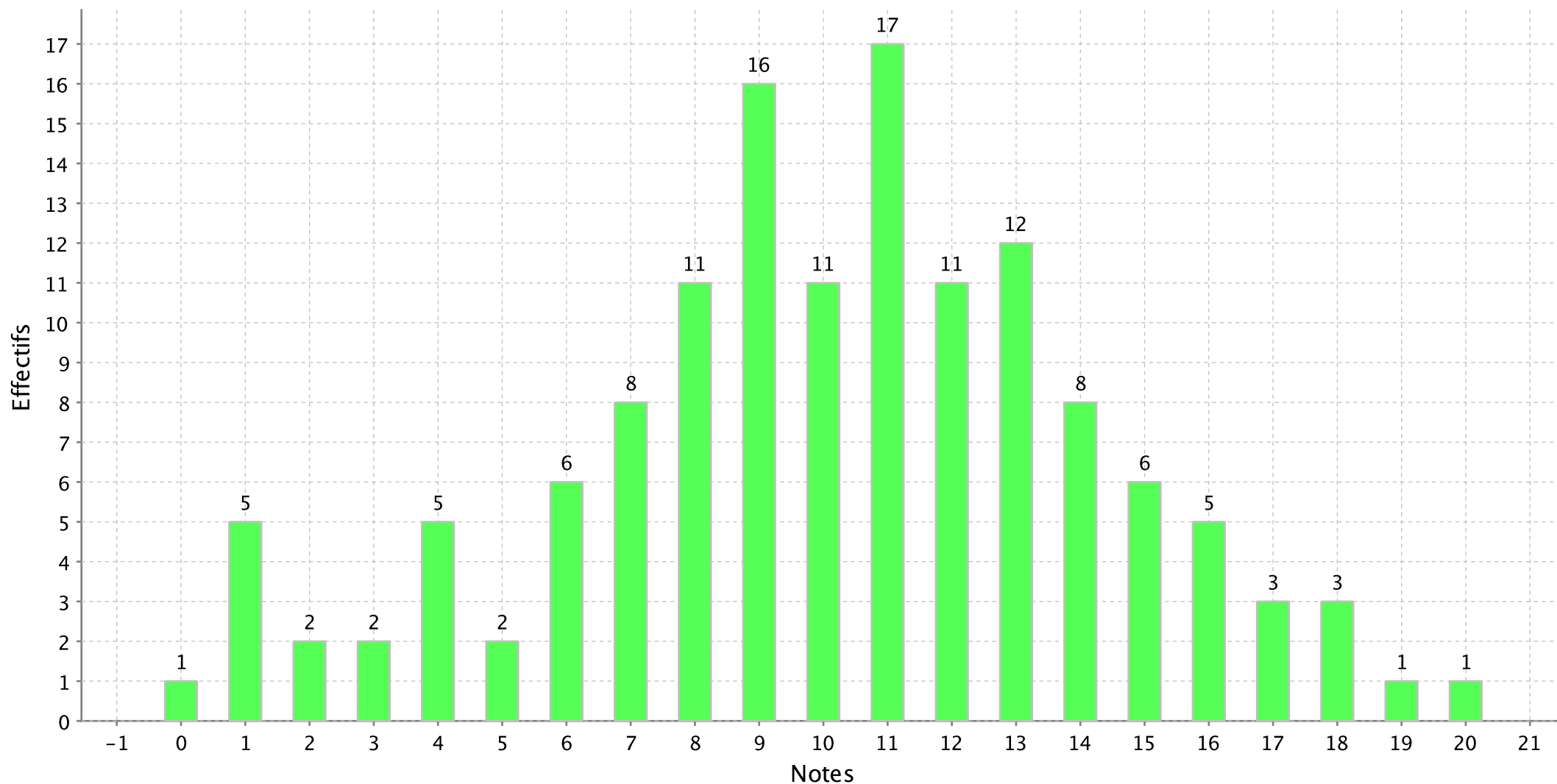

PS : Les notes sont arrondies au demi-point le plus proche

Histogramme de l'épreuve : SSO Mathematiques U/F/C du concours A-Sciences sociales Paris

Nombre de candidats concernés : 656 - Nombre de candidats présents : 632 - Nombre de candidats absents : 24 - Nombre de candidats ayant rendu une copie

Note minimum :0,00

Note maximum :20,00

Moyenne :8,74

Ecart type :4,29

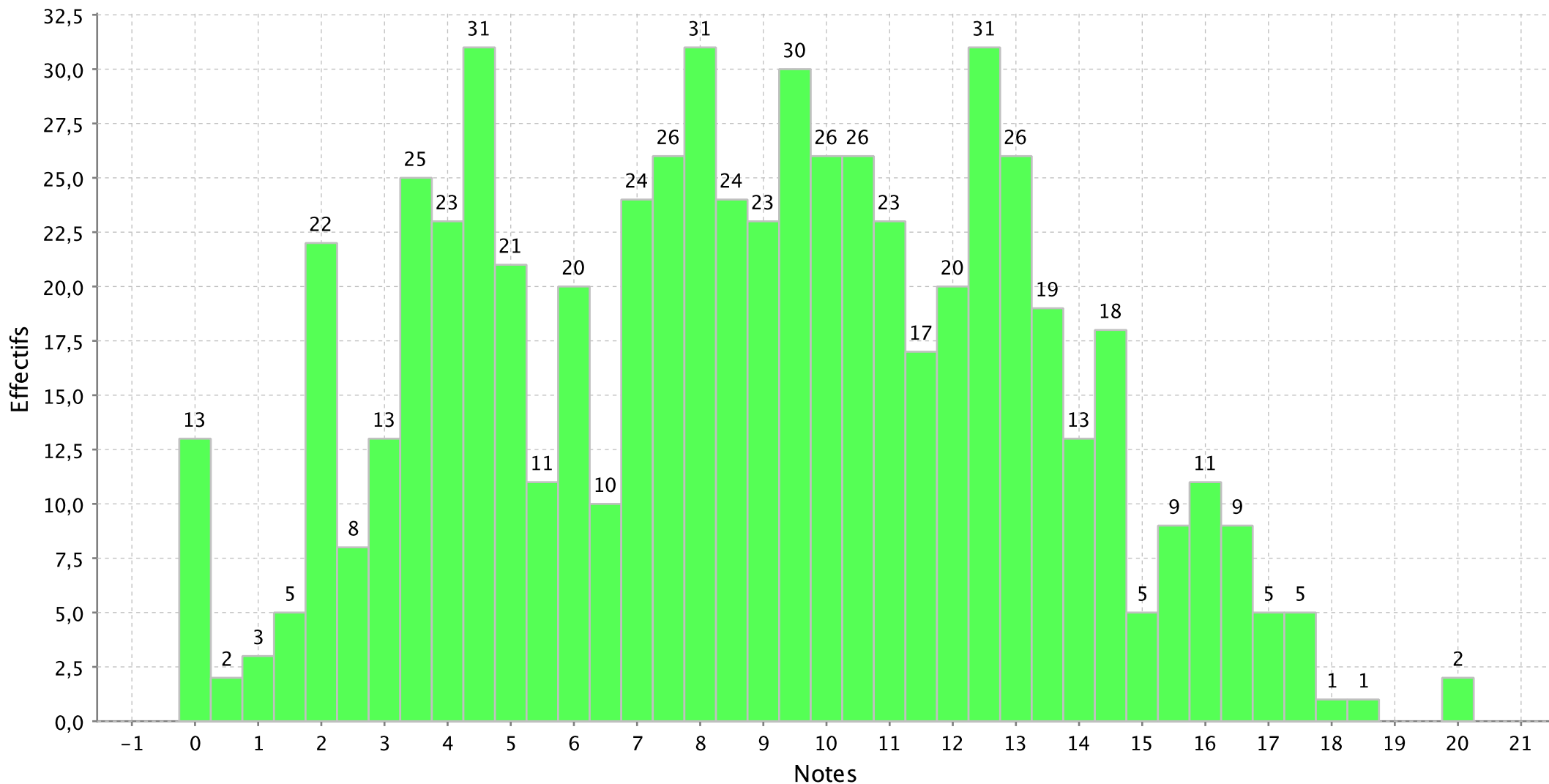

PS : Les notes sont arrondies au demi-point le plus proche

Histogramme de l'épreuve : SSO Philosophie U/F/C du concours A-Sciences sociales Paris

Nombre de candidats concernés : 656 - Nombre de candidats présents : 637 - Nombre de candidats absents : 19 - Nombre de candidats ayant rendu une copie

Note minimum :0,00

Note maximum :20,00

Moyenne :8,84

Ecart type :3,64

