

### Histogramme de l'épreuve : Composition d'histoire du concours A-A/L Paris

Nombre de candidats concernés : 1411 - Nombre de candidats présents : 1387 - Nombre de candidats absents : 20 - Nombre de candidats ayant rendu une copie

Note minimum :1,00

Note maximum :20,00

Moyenne :10,81

Ecart type :4,18

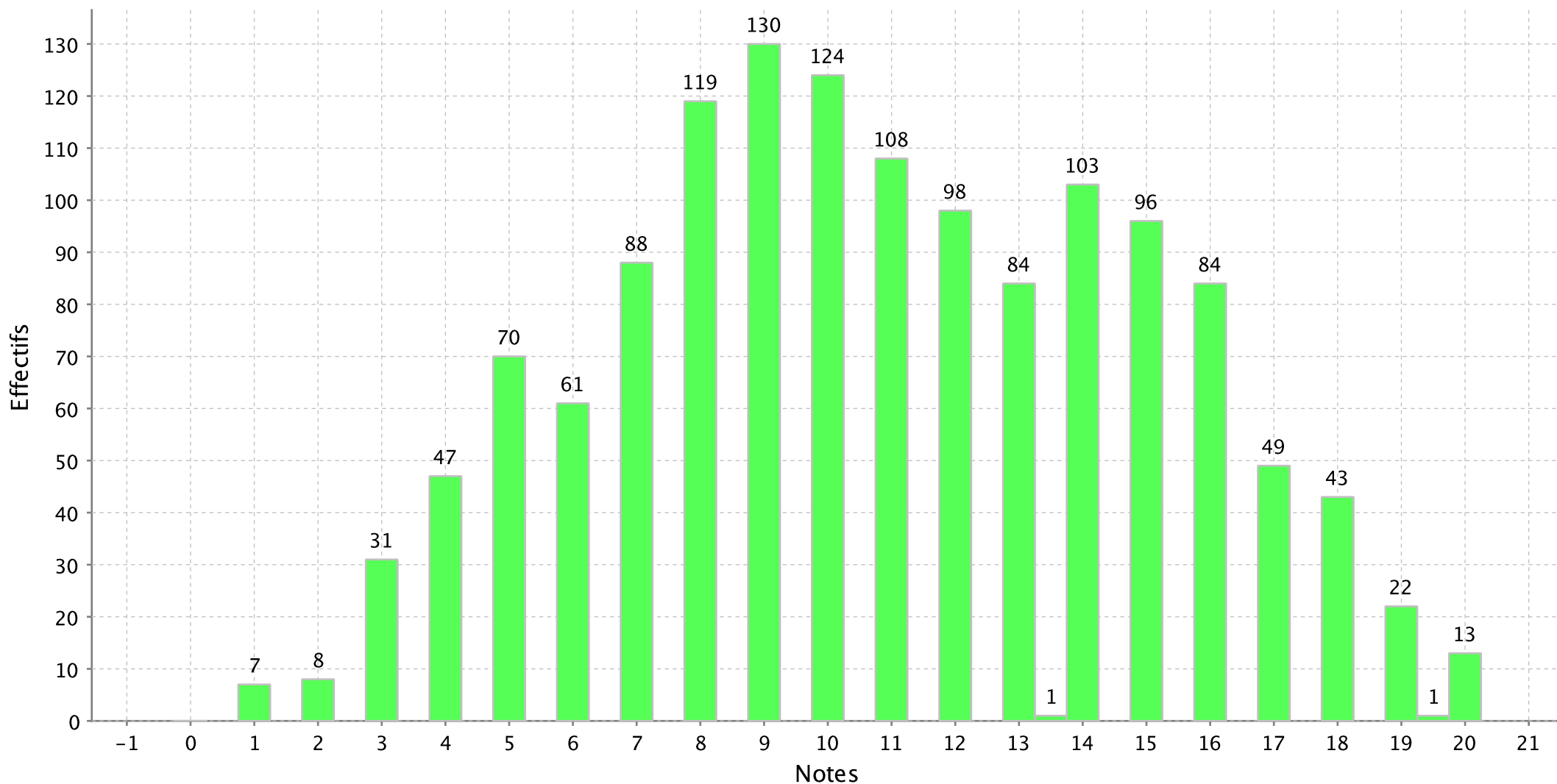

# Histogramme de l'épreuve : Langue et culture ancienne (A/L) Traduction et commentaire d'un texte grec du concours A-A/L Paris

Nombre de candidats concernés : 117 - Nombre de candidats présents : 113 - Nombre de candidats absents : 4 - Nombre de candidats ayant rendu une copie blanche

Note minimum :0,00

Note maximum :20,00

Moyenne :9,46

Ecart type :4,65

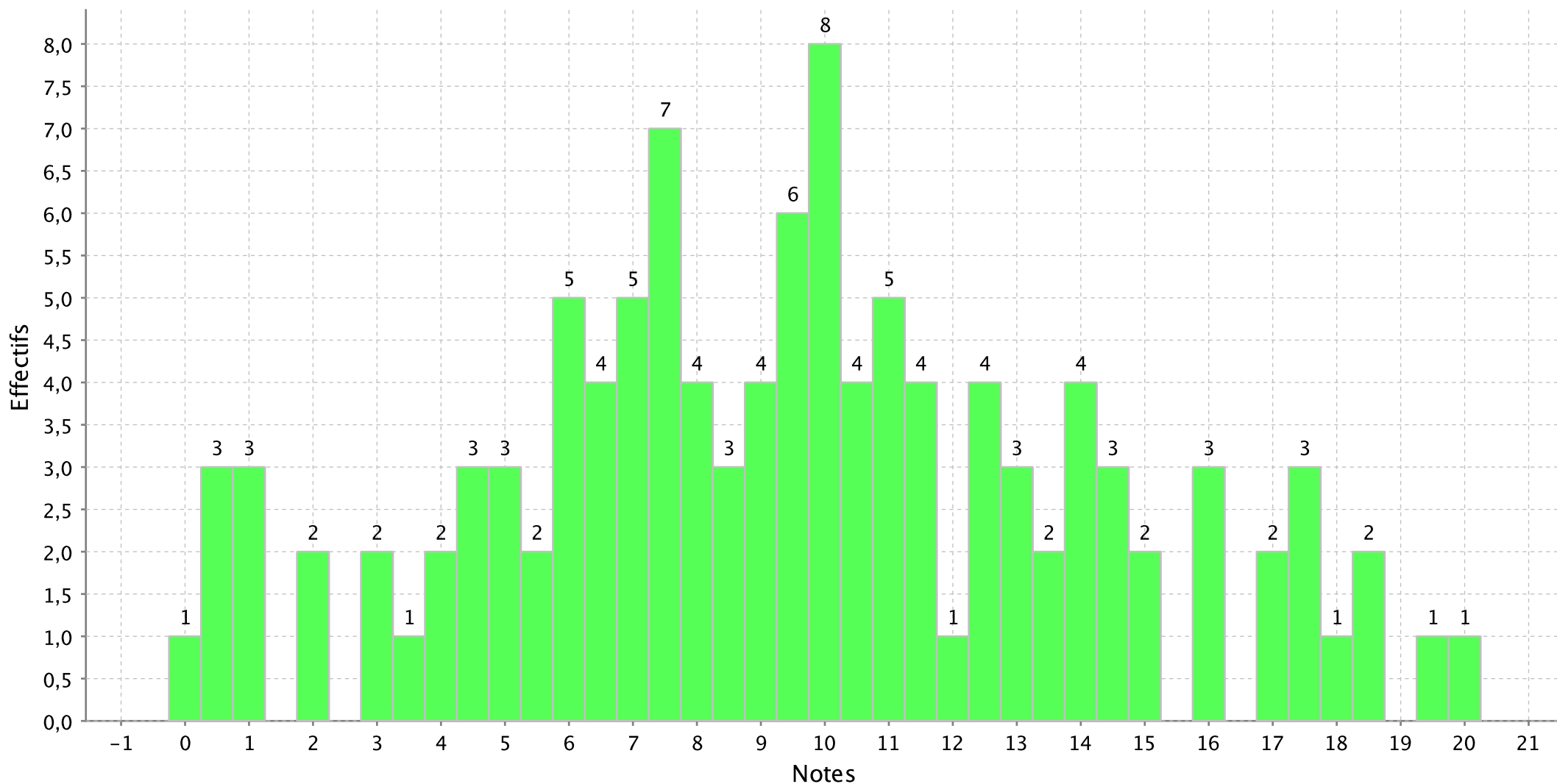

# Histogramme de l'épreuve : Langue et culture ancienne (A/L) Traduction et commentaire d'un texte latin du concours A-A/L Paris

Nombre de candidats concernés : 343 - Nombre de candidats présents : 324 - Nombre de candidats absents : 19 - Nombre de candidats ayant rendu une copie

Note minimum :0,00

Note maximum :19,50

Moyenne :8,95

Ecart type :4,95

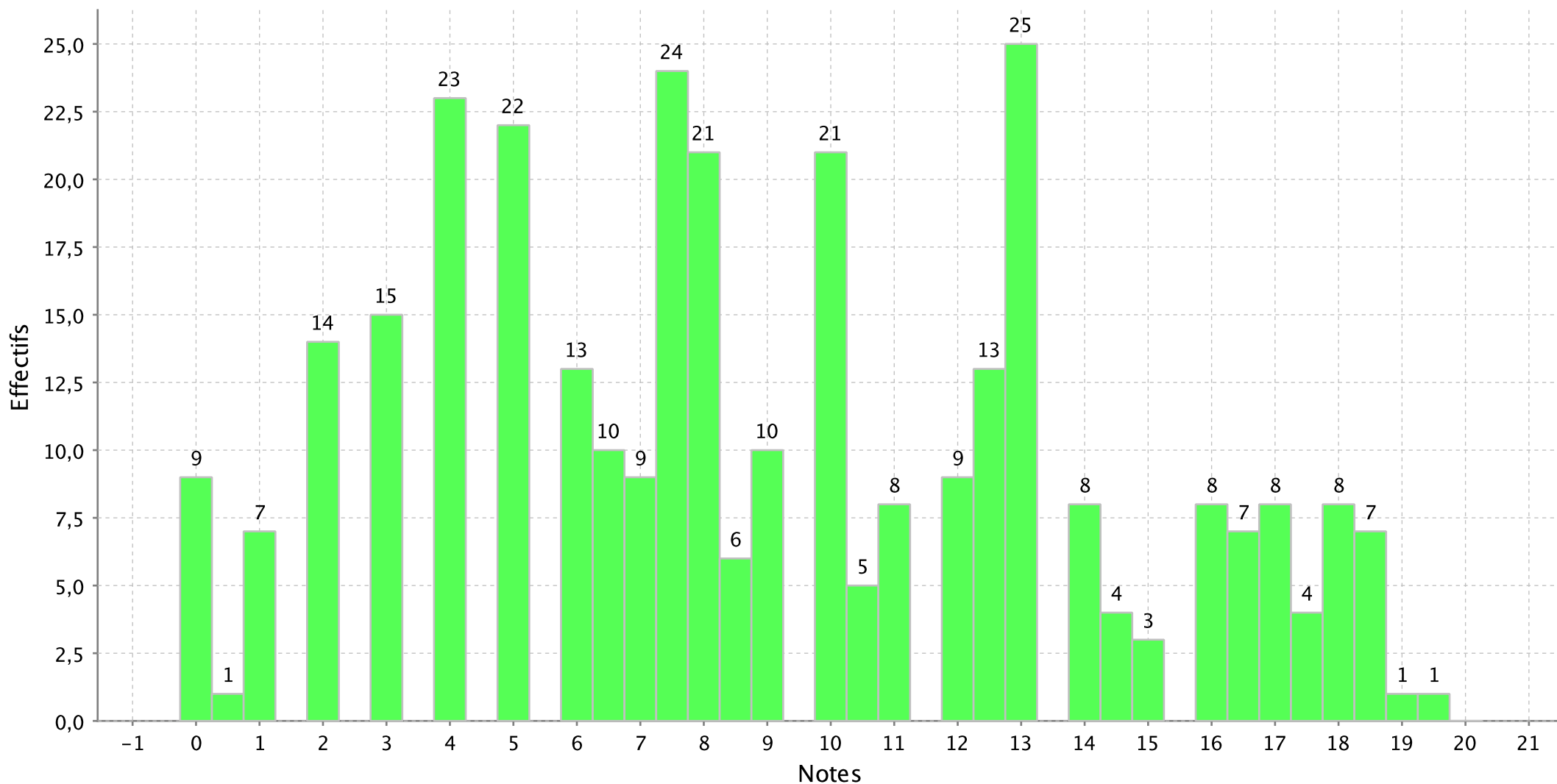

PS : Les notes sont arrondies au demi-point le plus proche

### Histogramme de l'épreuve : version grecque (A/L et Chartes B) du concours A-A/L Paris

Nombre de candidats concernés : 366 - Nombre de candidats présents : 358 - Nombre de candidats absents : 8 - Nombre de candidats ayant rendu une copie blanche

Note minimum :0,00

Note maximum :20,00

Moyenne :9,67

Ecart type :5,36

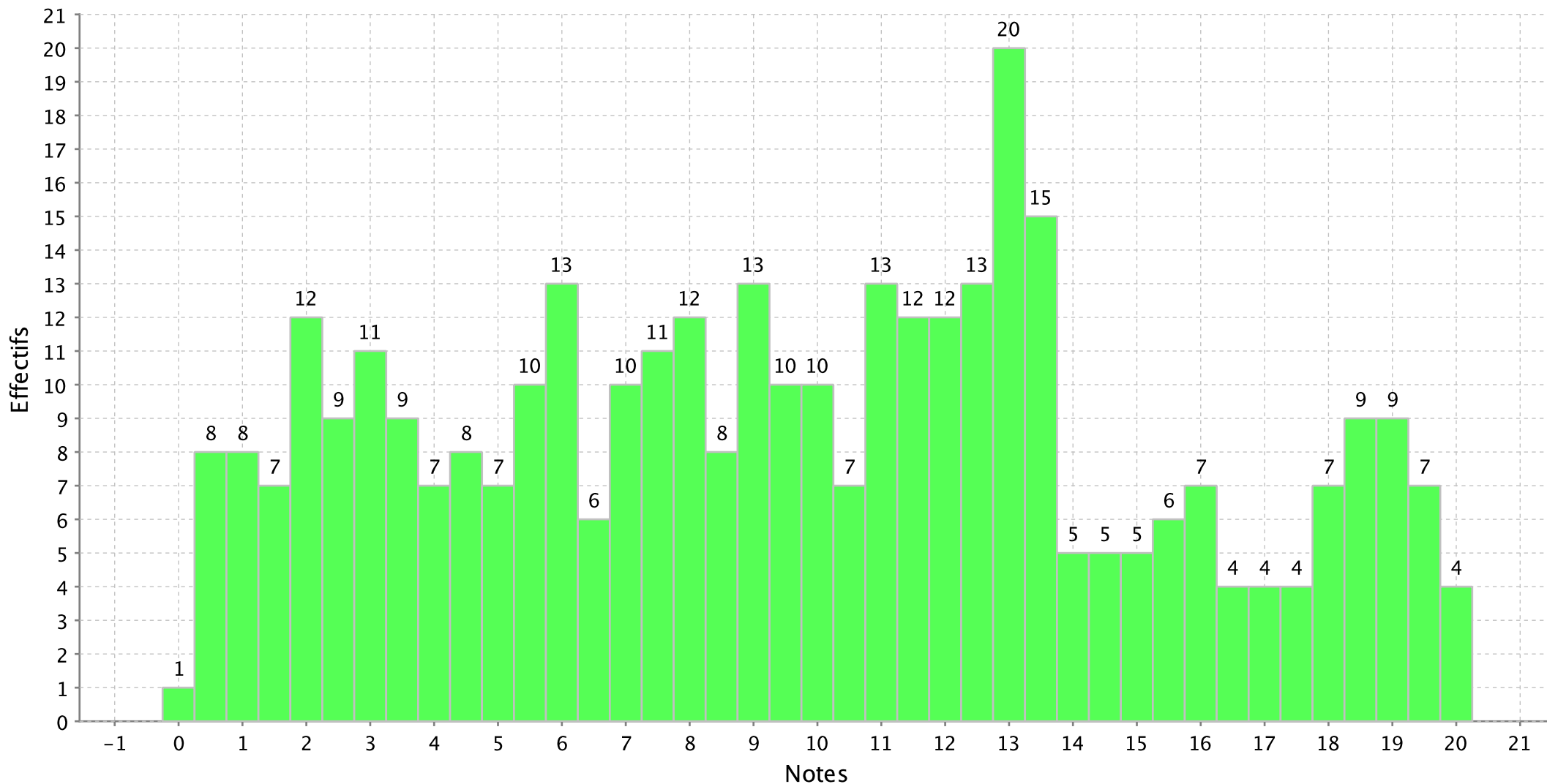

PS : Les notes sont arrondies au demi-point le plus proche

### Histogramme de l'épreuve : version latine (A/L et Chartes B) du concours A-A/L Paris

Nombre de candidats concernés : 585 - Nombre de candidats présents : 566 - Nombre de candidats absents : 19 - Nombre de candidats ayant rendu une copie

Note minimum :0,00

Note maximum :20,00

Moyenne :10,09

Ecart type :4,46

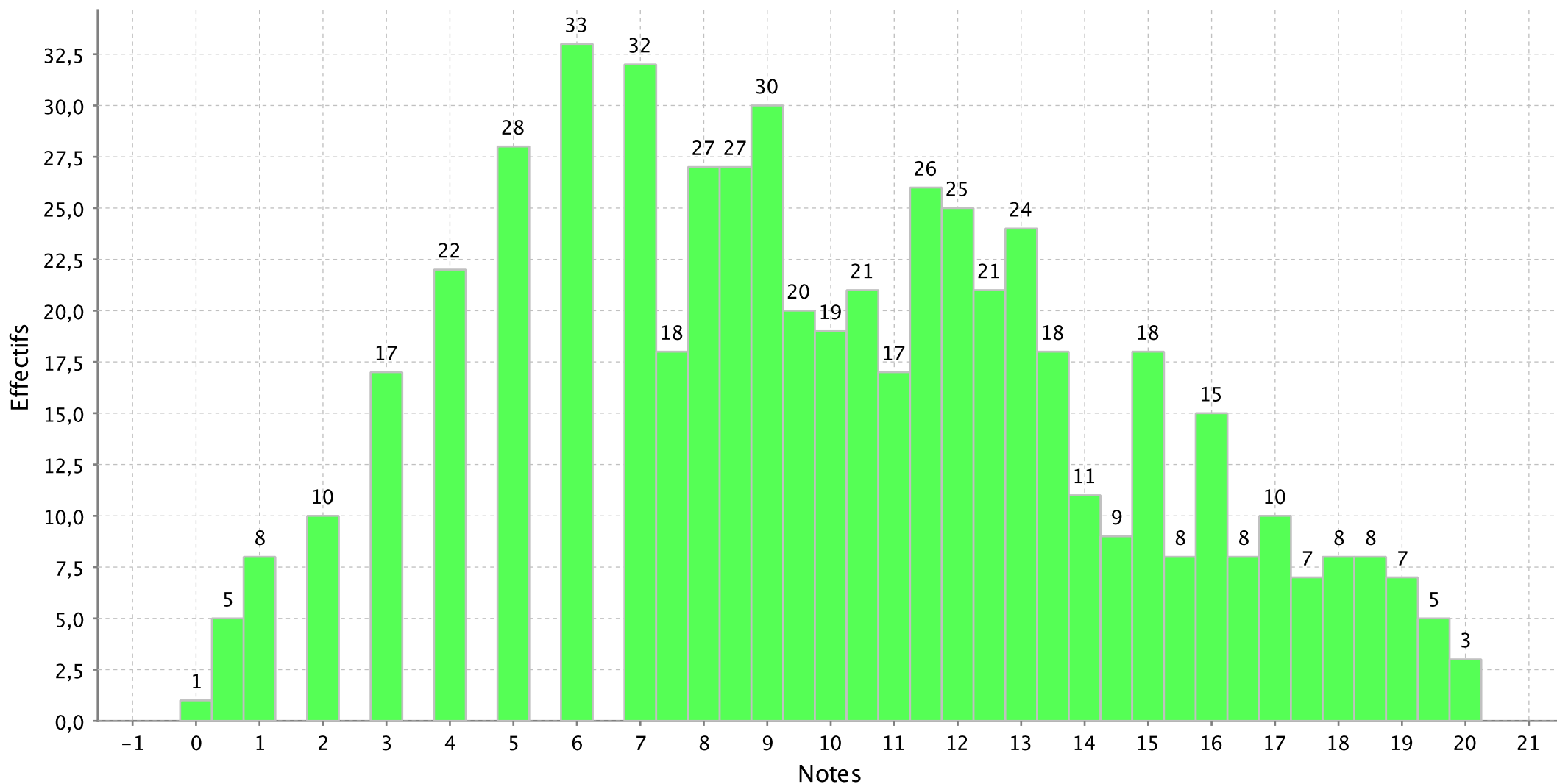

PS : Les notes sont arrondies au demi-point le plus proche

## Histogramme de l'épreuve : Commentaire et traduction Espagnol du concours A-A/L Paris

Nombre de candidats concernés : 192 - Nombre de candidats présents : 190 - Nombre de candidats absents : 2 - Nombre de candidats ayant rendu une copie blanche

Note minimum :0,50

Note maximum :19,50

Moyenne :10,44

Ecart type :4,17

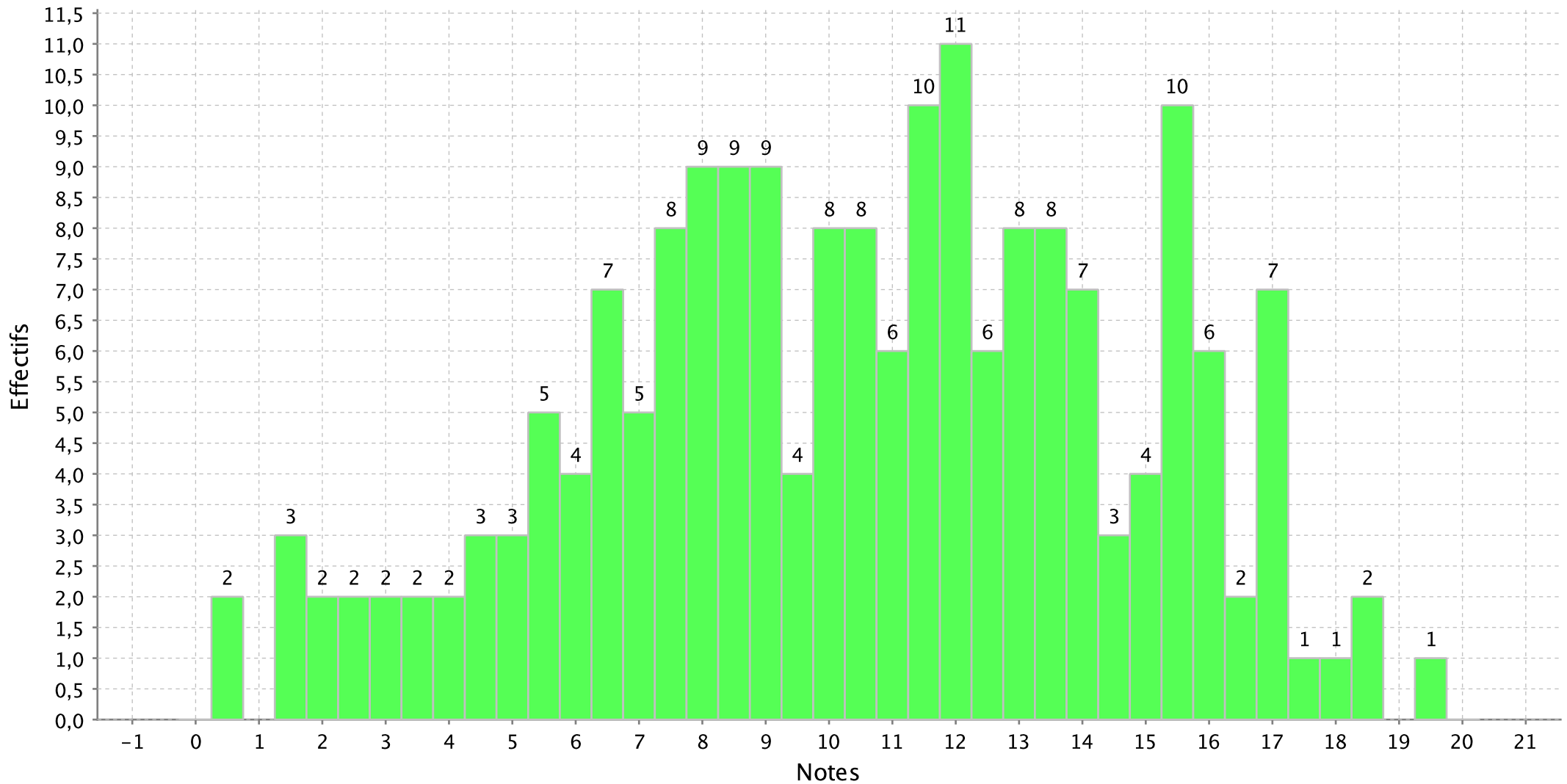

### Histogramme de l'épreuve : Commentaire et traduction Italien du concours A-A/L Paris

Nombre de candidats concernés : 40 - Nombre de candidats présents : 39 - Nombre de candidats absents : 1 - Nombre de candidats ayant rendu une copie blanche :

Note minimum :1,00

Note maximum :19,00

Moyenne :12,05

Ecart type :3,73

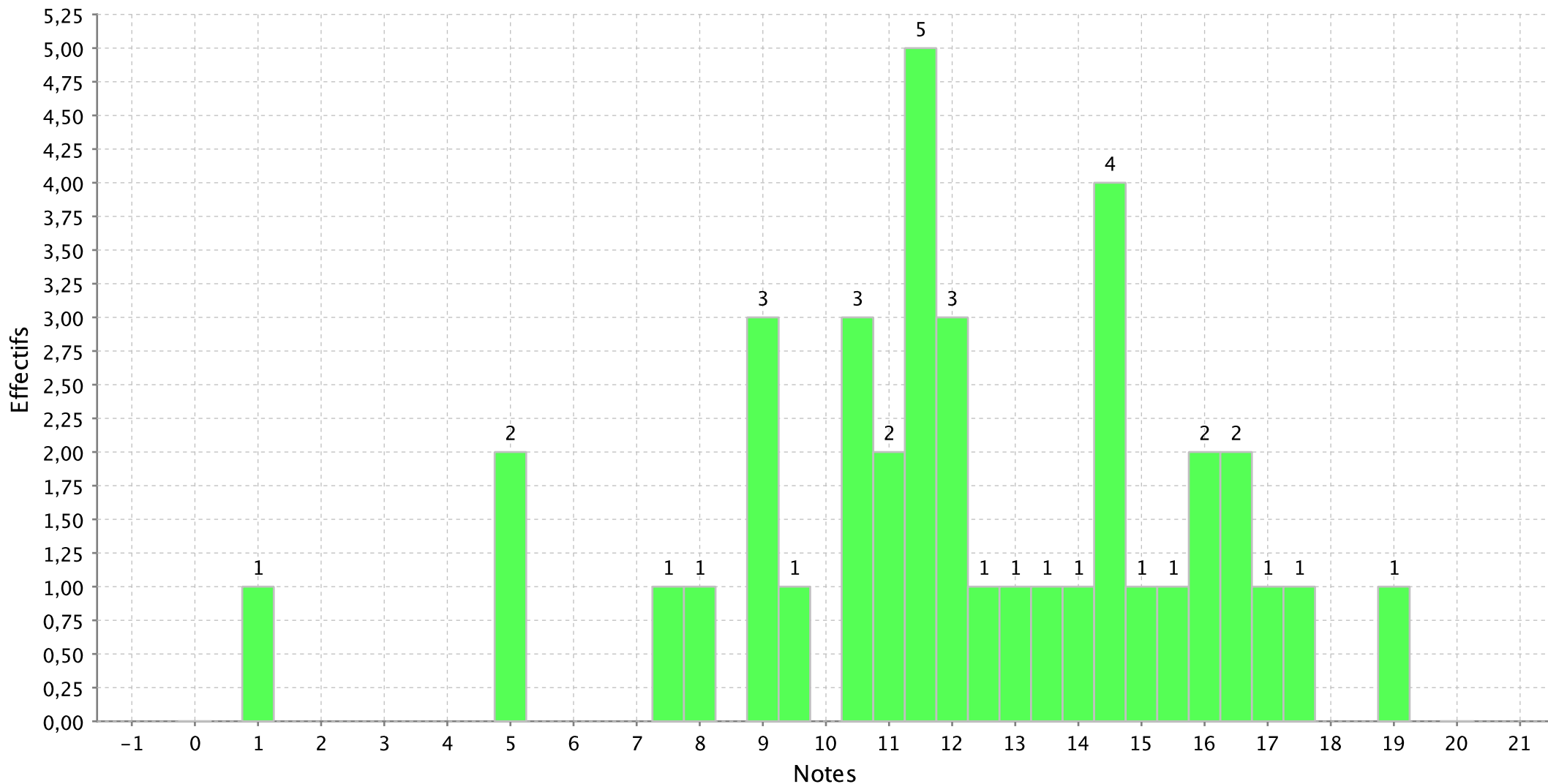

PS : Les notes sont arrondies au demi-point le plus proche

### Histogramme de l'épreuve : Commentaire et traduction Portugais du concours A-A/L Paris

Nombre de candidats concernés : 1 - Nombre de candidats présents : 1 - Nombre de candidats absents : 0 - Nombre de candidats ayant rendu une copie blanche : 0

Note minimum :15,50

Note maximum :15,50

Moyenne :15,50

Ecart type :

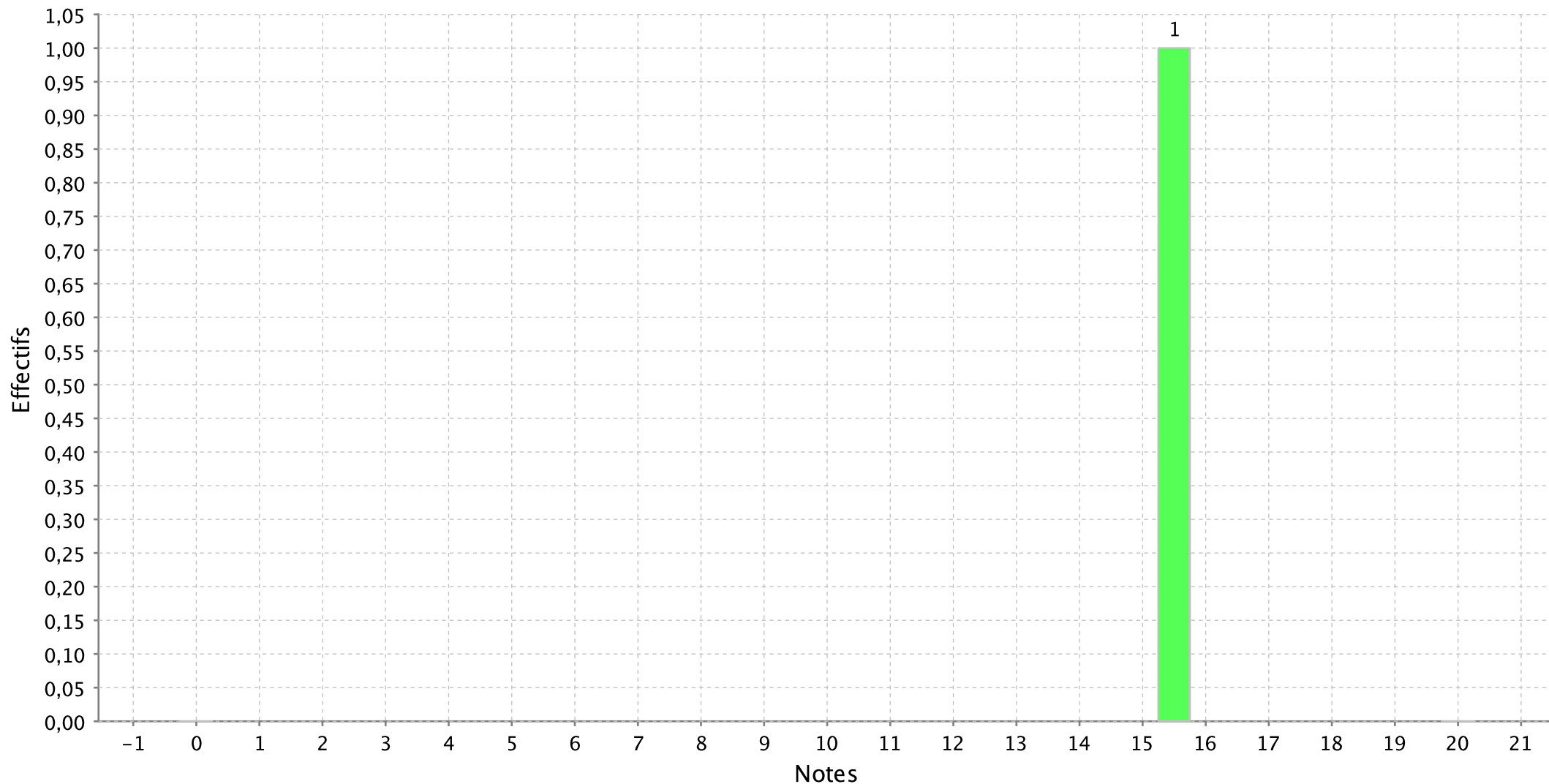

### Histogramme de l'épreuve : Commentaire et traduction Russe du concours A-A/L Paris

Nombre de candidats concernés : 3 - Nombre de candidats présents : 3 - Nombre de candidats absents : 0 - Nombre de candidats ayant rendu une copie blanche : 0

Note minimum :2,50

Note maximum :20,00

Moyenne :10,17

Ecart type :8,95

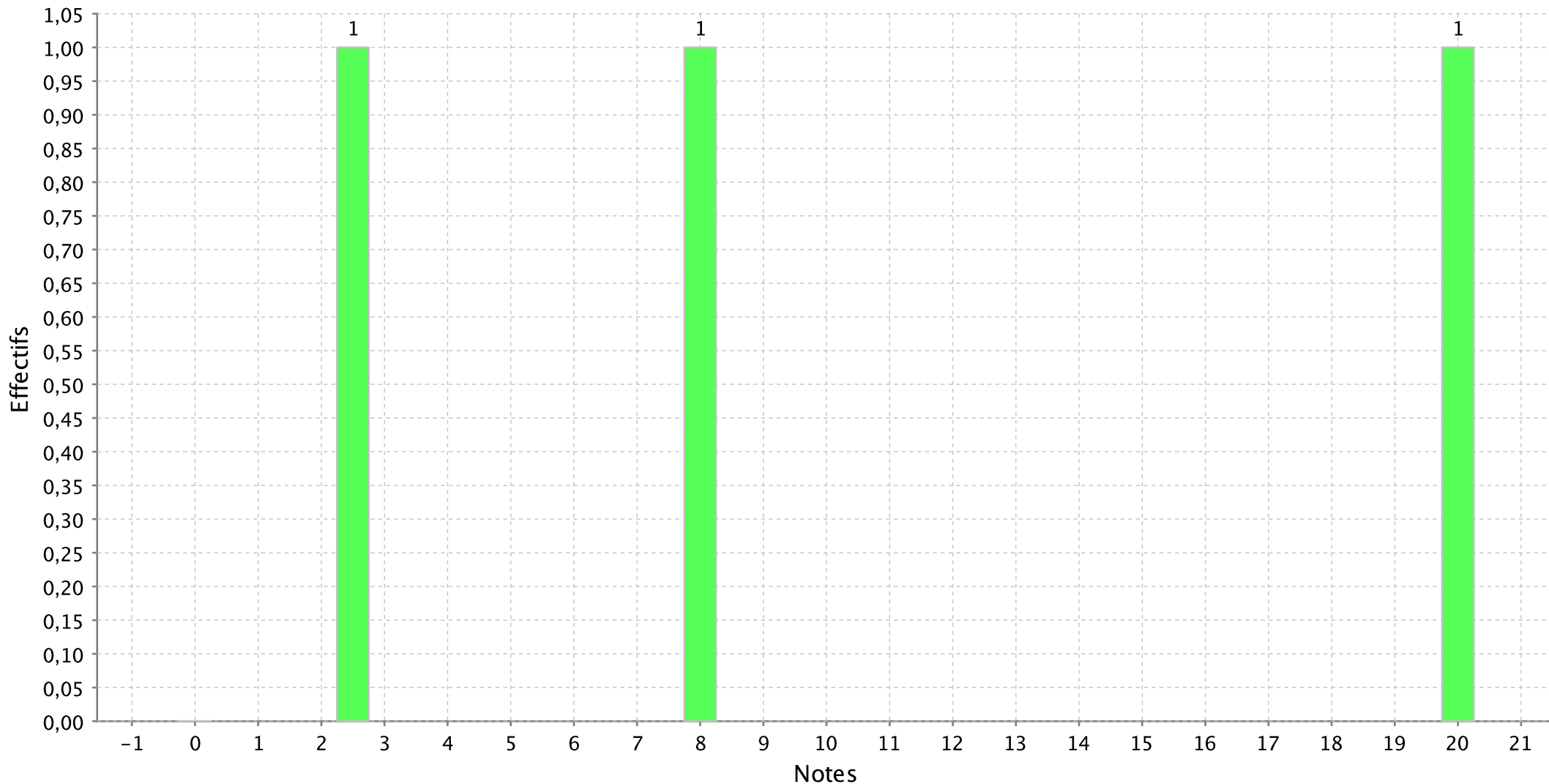

## Histogramme de l'épreuve : Commentaire et traduction Allemand du concours A-A/L Paris

Nombre de candidats concernés : 207 - Nombre de candidats présents : 203 - Nombre de candidats absents : 4 - Nombre de candidats ayant rendu une copie blanche

Note minimum :0,50

Note maximum :20,00

Moyenne :11,56

Ecart type :4,74

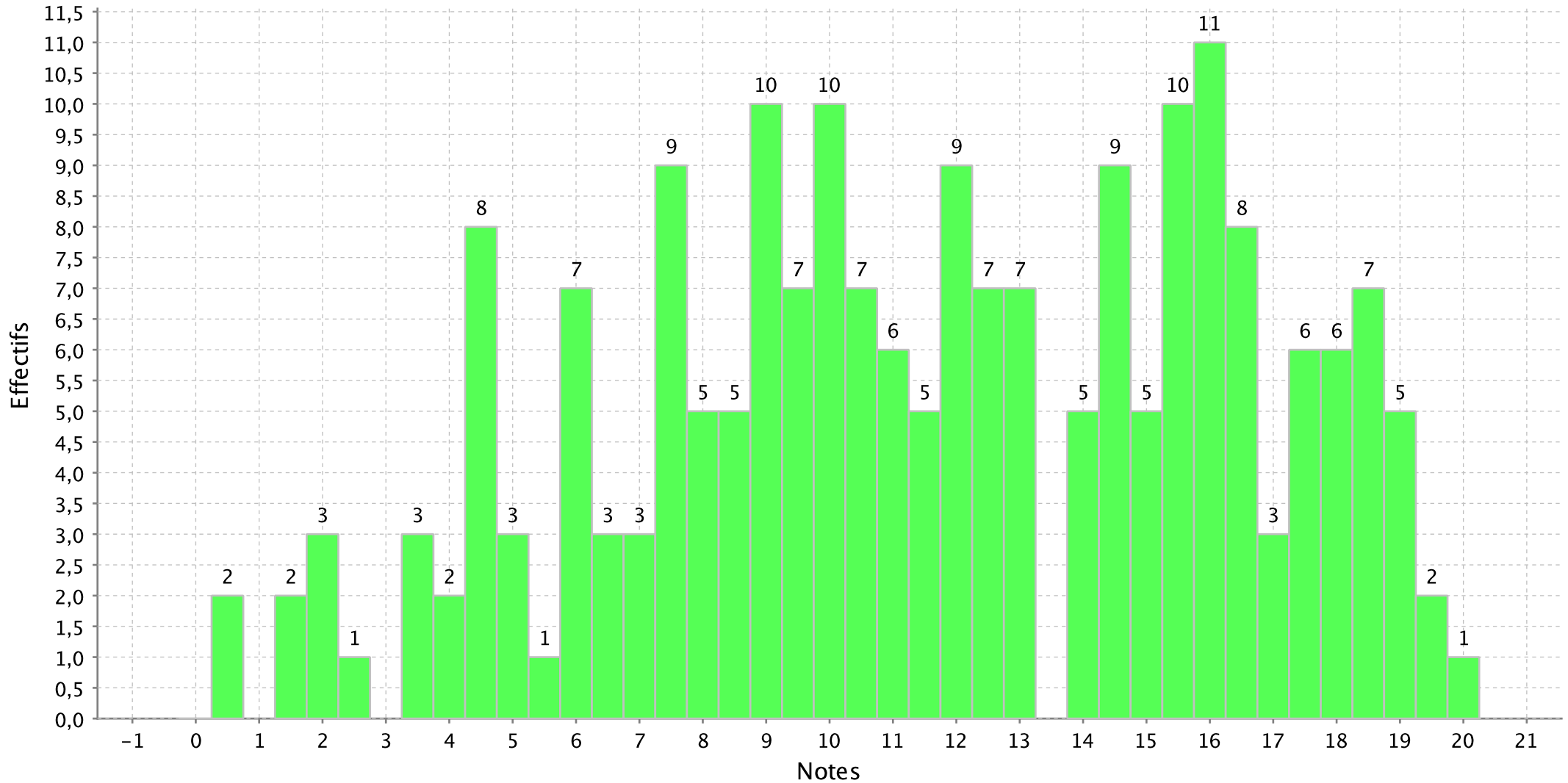

## Histogramme de l'épreuve : Commentaire et traduction Anglais du concours A-A/L Paris

Nombre de candidats concernés : 967 - Nombre de candidats présents : 949 - Nombre de candidats absents : 17 - Nombre de candidats ayant rendu une copie

Note minimum :0,50

Note maximum :20,00

Moyenne :11,05

Ecart type :4,23

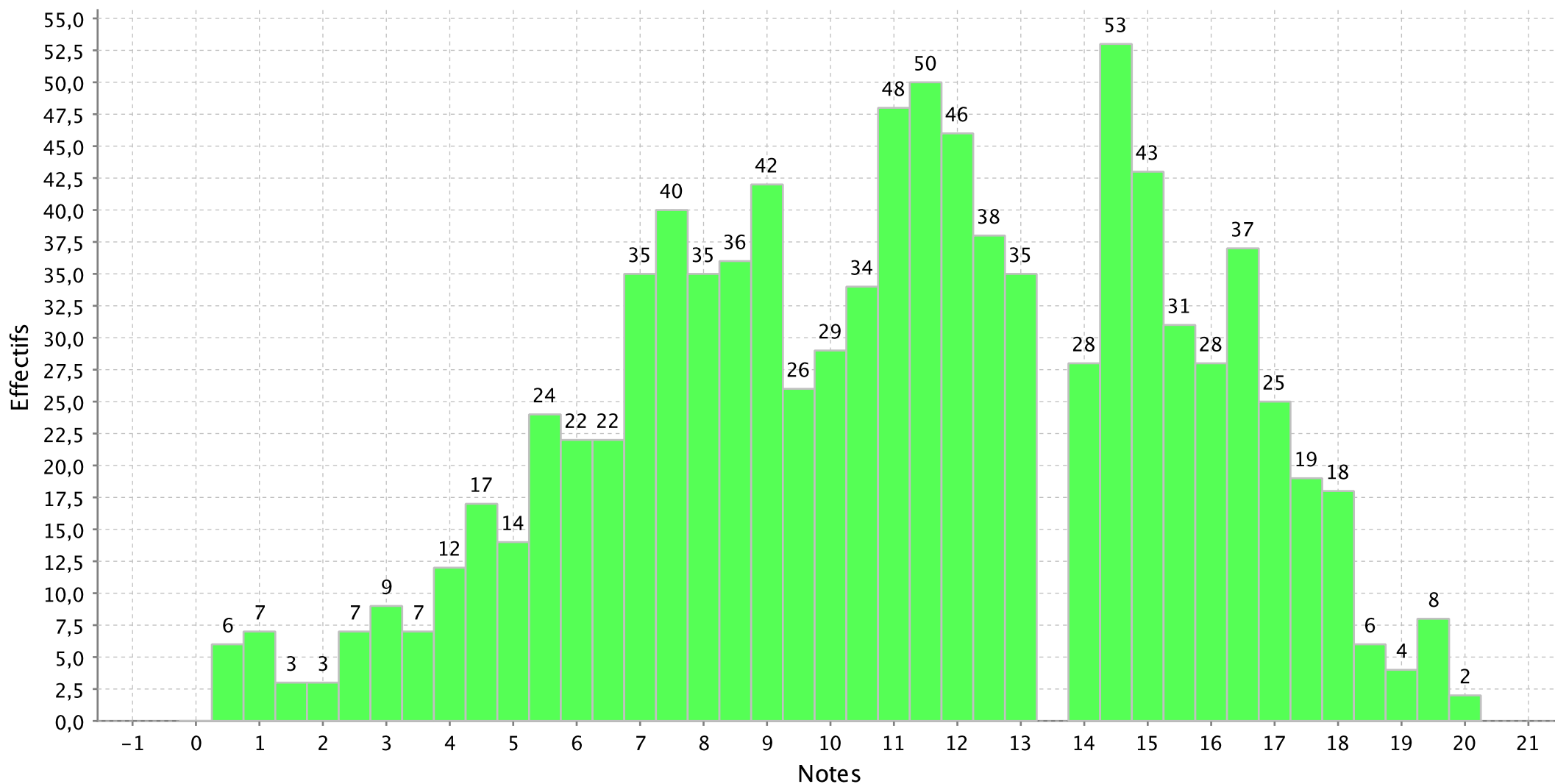

# Histogramme de l'épreuve : Commentaire et traduction Chinois du concours A-A/L Paris

Nombre de candidats concernés : 1 - Nombre de candidats présents : 1 - Nombre de candidats absents : 0 - Nombre de candidats ayant rendu une copie blanche : 0

Note minimum :15,50

Note maximum :15,50

Moyenne :15,50

Ecart type :

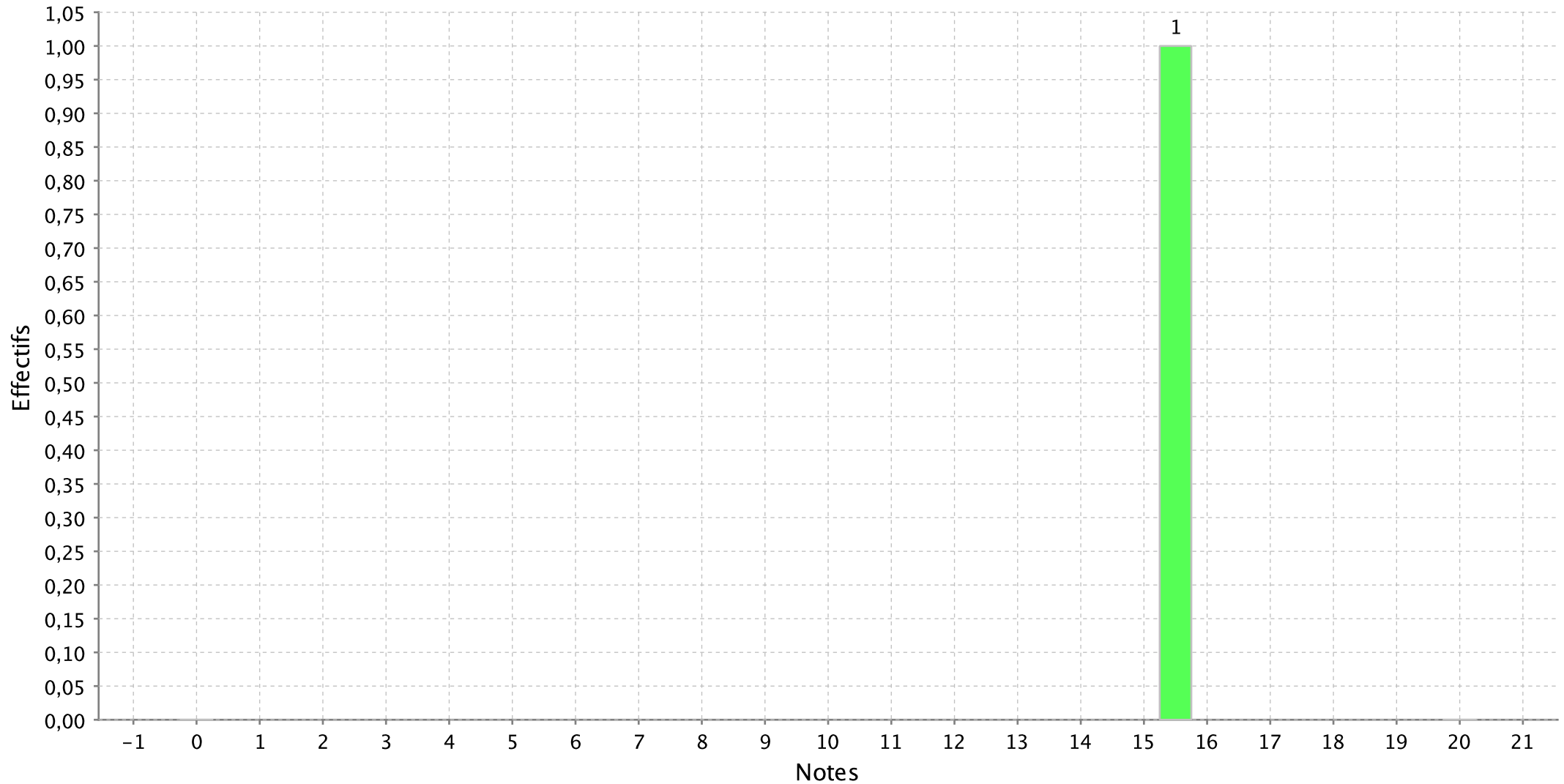

### Histogramme de l'épreuve : Composition de philosophie du concours A-A/L Paris

Nombre de candidats concernés : 1411 - Nombre de candidats présents : 1383 - Nombre de candidats absents : 25 - Nombre de candidats ayant rendu une copie

Note minimum :0,50

Note maximum :20,00

Moyenne :11,11

Ecart type :3,90

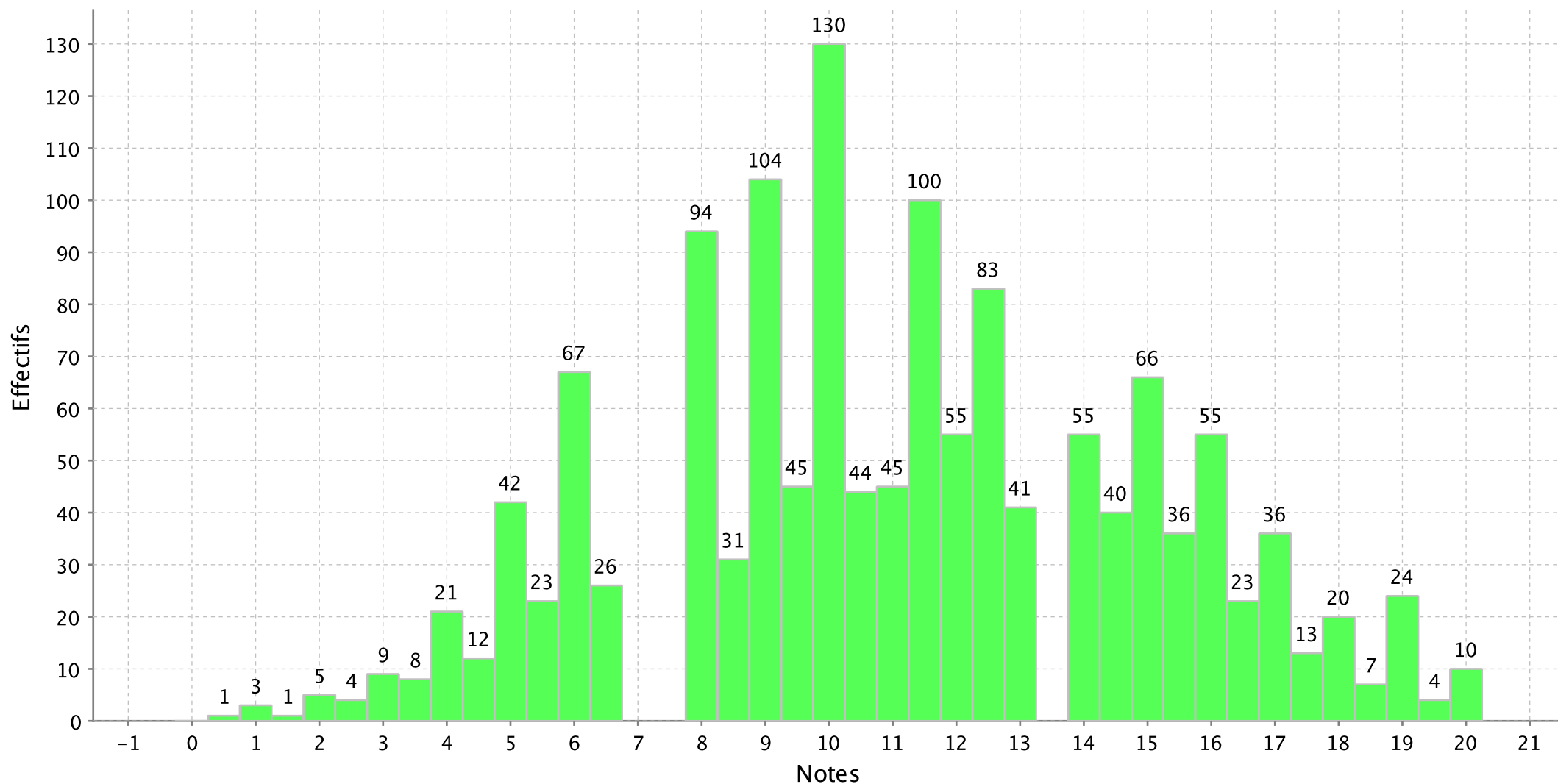

PS : Les notes sont arrondies au demi-point le plus proche

### Histogramme de l'épreuve : Composition française du concours A-A/L Paris

Nombre de candidats concernés : 1411 - Nombre de candidats présents : 1386 - Nombre de candidats absents : 22 - Nombre de candidats ayant rendu une copie

Note minimum :0,50

Note maximum :20,00

Moyenne :11,05

Ecart type :4,46

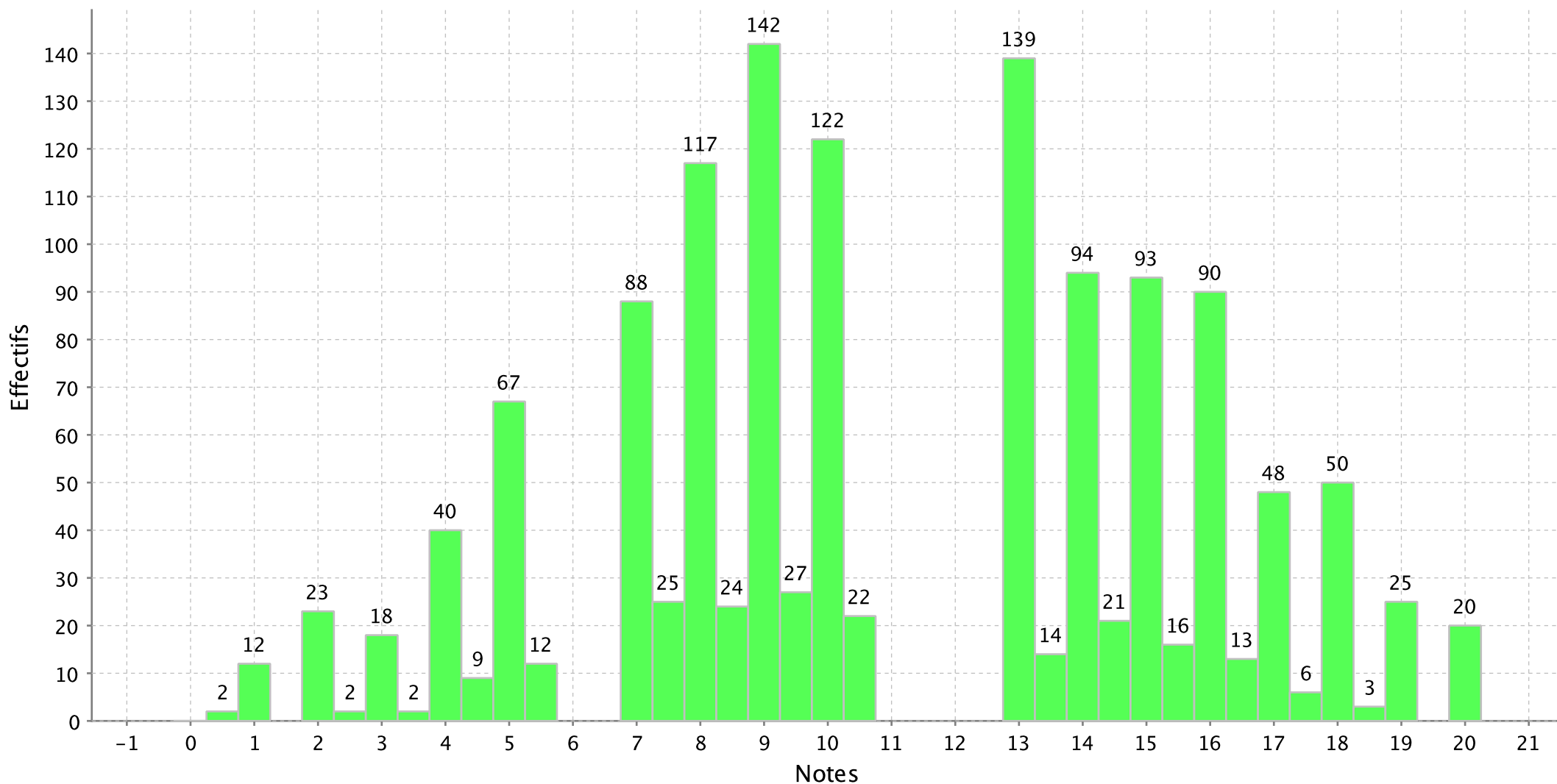

PS : Les notes sont arrondies au demi-point le plus proche

## Histogramme de l'épreuve : Composition d'études théâtrales du concours A-A/L Paris

Nombre de candidats concernés : 57 - Nombre de candidats présents : 56 - Nombre de candidats absents : 1 - Nombre de candidats ayant rendu une copie blanche :

Note minimum :2,00

Note maximum :20,00

Moyenne :11,61

Ecart type :4,69

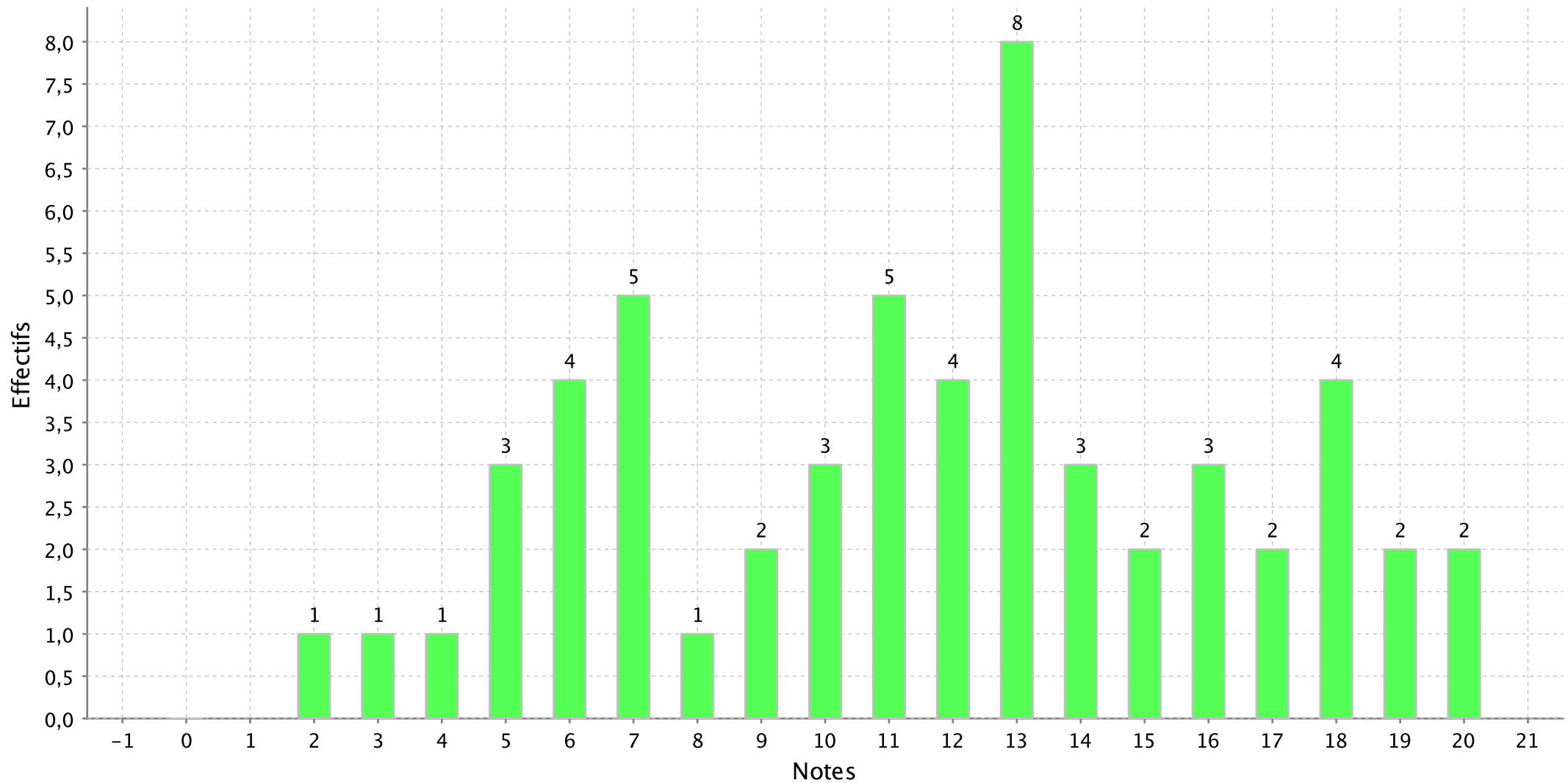

## Histogramme de l'épreuve : Composition d'études cinématographiques du concours A-A/L Paris

Nombre de candidats concernés : 29 - Nombre de candidats présents : 28 - Nombre de candidats absents : 1 - Nombre de candidats ayant rendu une copie blanche :

Note minimum :6,00

Note maximum :19,00

Moyenne :11,57

Ecart type :2,85

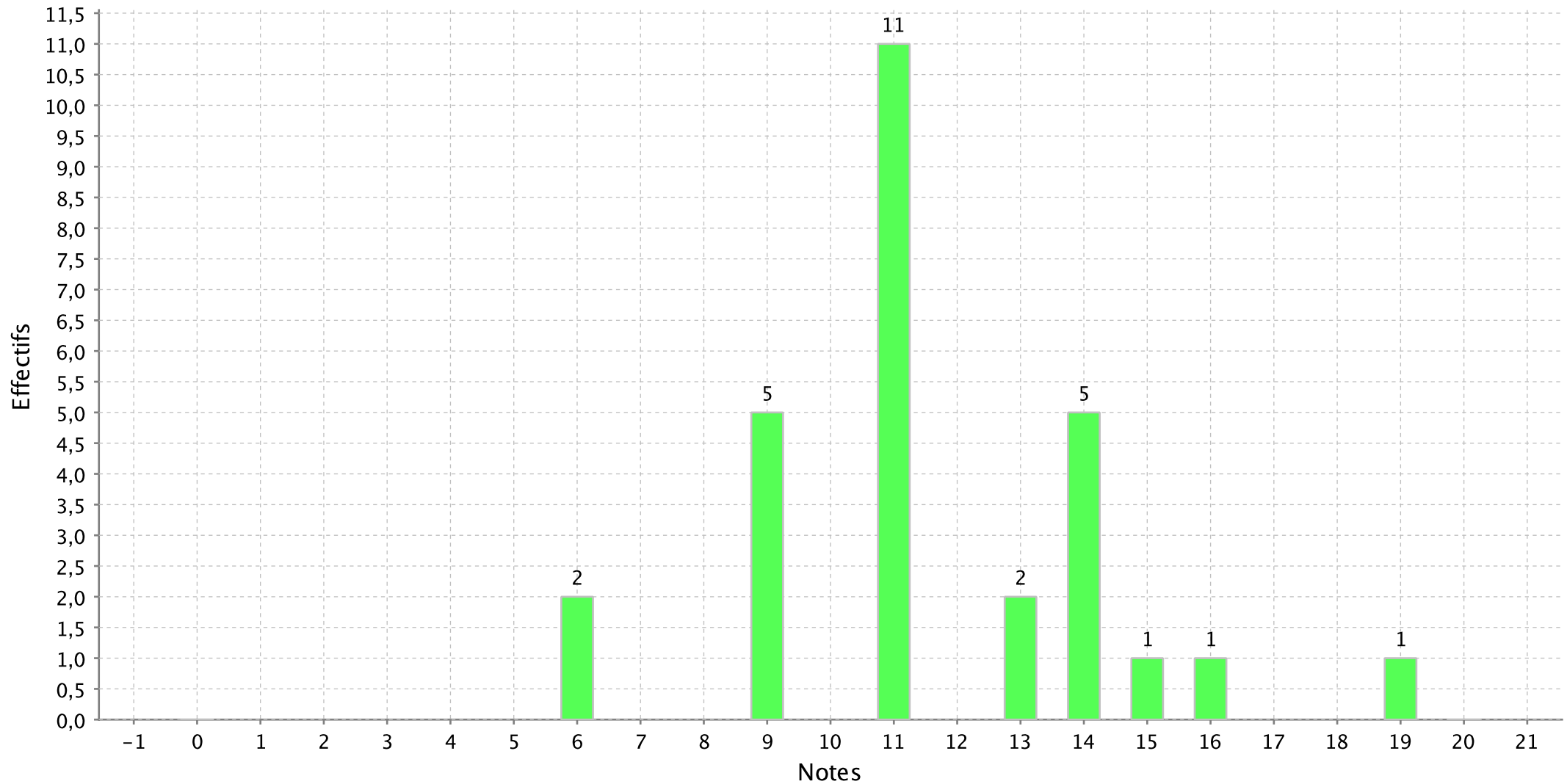

### Histogramme de l'épreuve : Composition d'histoire de la musique du concours A-A/L Paris

Nombre de candidats concernés : 13 - Nombre de candidats présents : 13 - Nombre de candidats absents : 0 - Nombre de candidats ayant rendu une copie blanche :

Note minimum :2,00

Note maximum :19,00

Moyenne :13,15

Ecart type :4,12

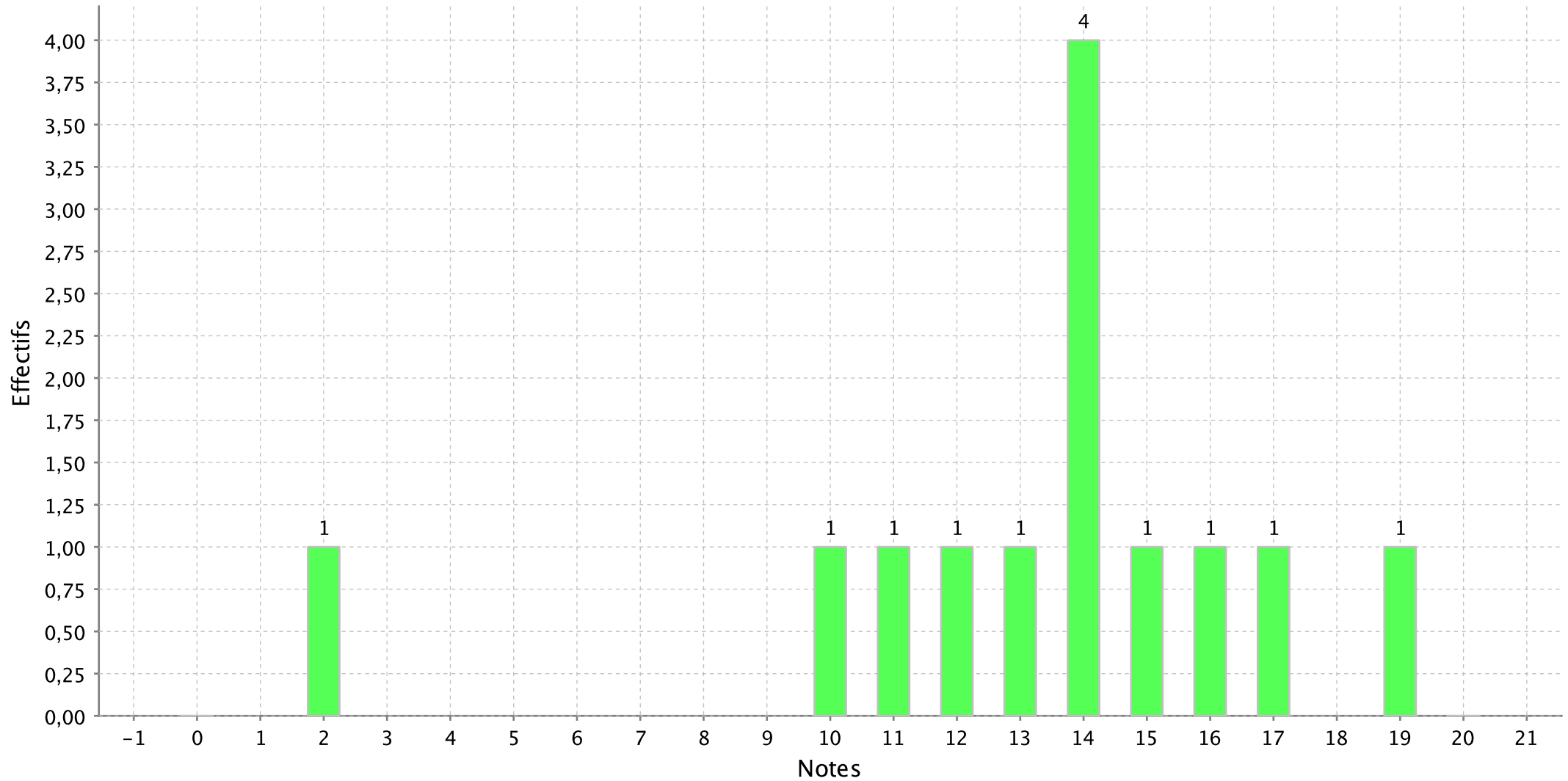

# Histogramme de l'épreuve : Composition d'histoire et théorie des arts du concours A-A/L Paris

Nombre de candidats concernés : 46 - Nombre de candidats présents : 43 - Nombre de candidats absents : 2 - Nombre de candidats ayant rendu une copie blanche :

Note minimum :1,00

Note maximum :18,00

Moyenne :9,98

Ecart type :3,25

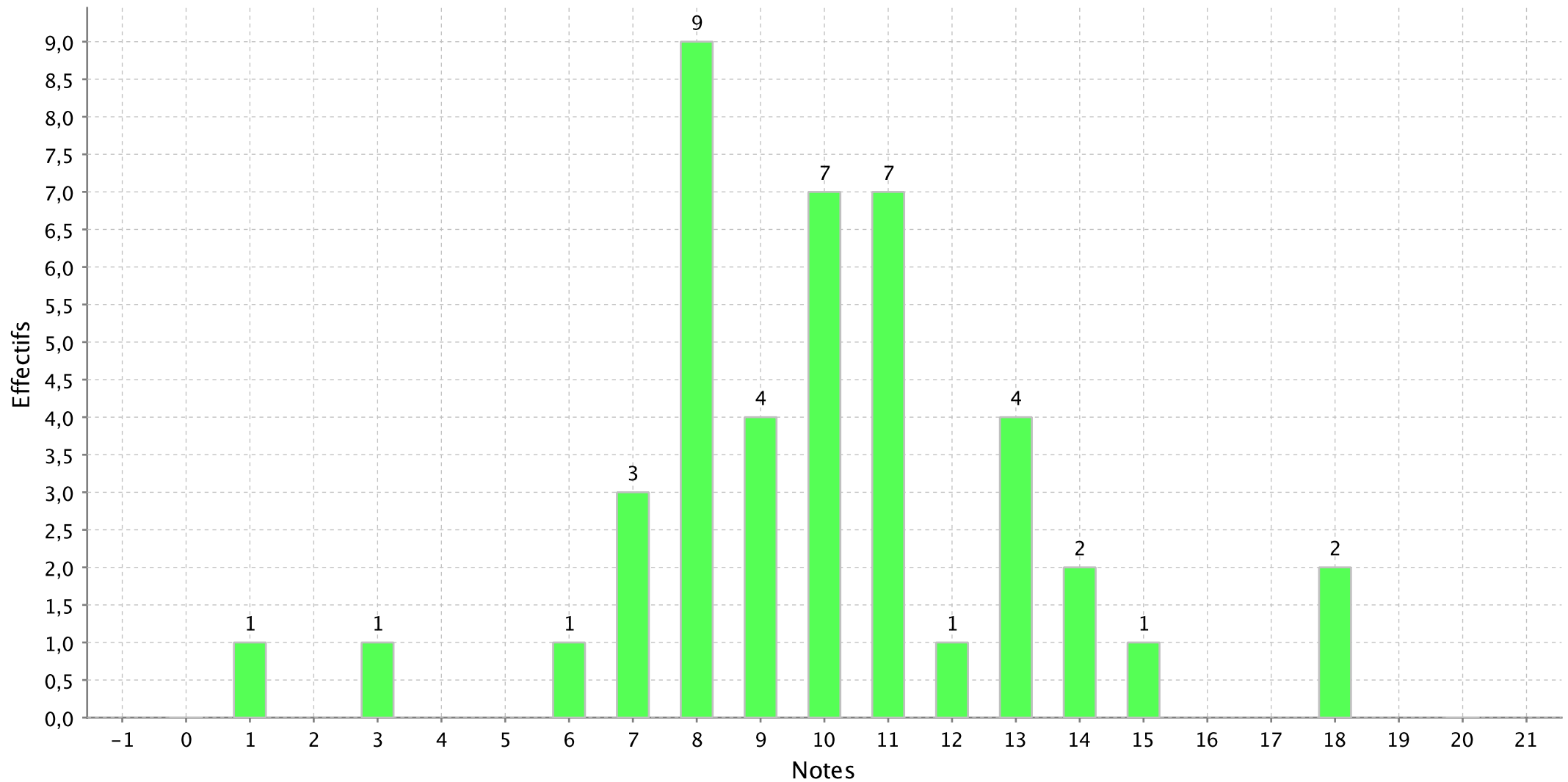

### Histogramme de l'épreuve : EPREUVE OPTION A/L version latine et court theme du concours A-A/L Paris

Nombre de candidats concernés : 187 - Nombre de candidats présents : 187 - Nombre de candidats absents : 0 - Nombre de candidats ayant rendu une copie blanche

Note minimum :1,00

Note maximum :20,00

Moyenne :10,29

Ecart type :5,02

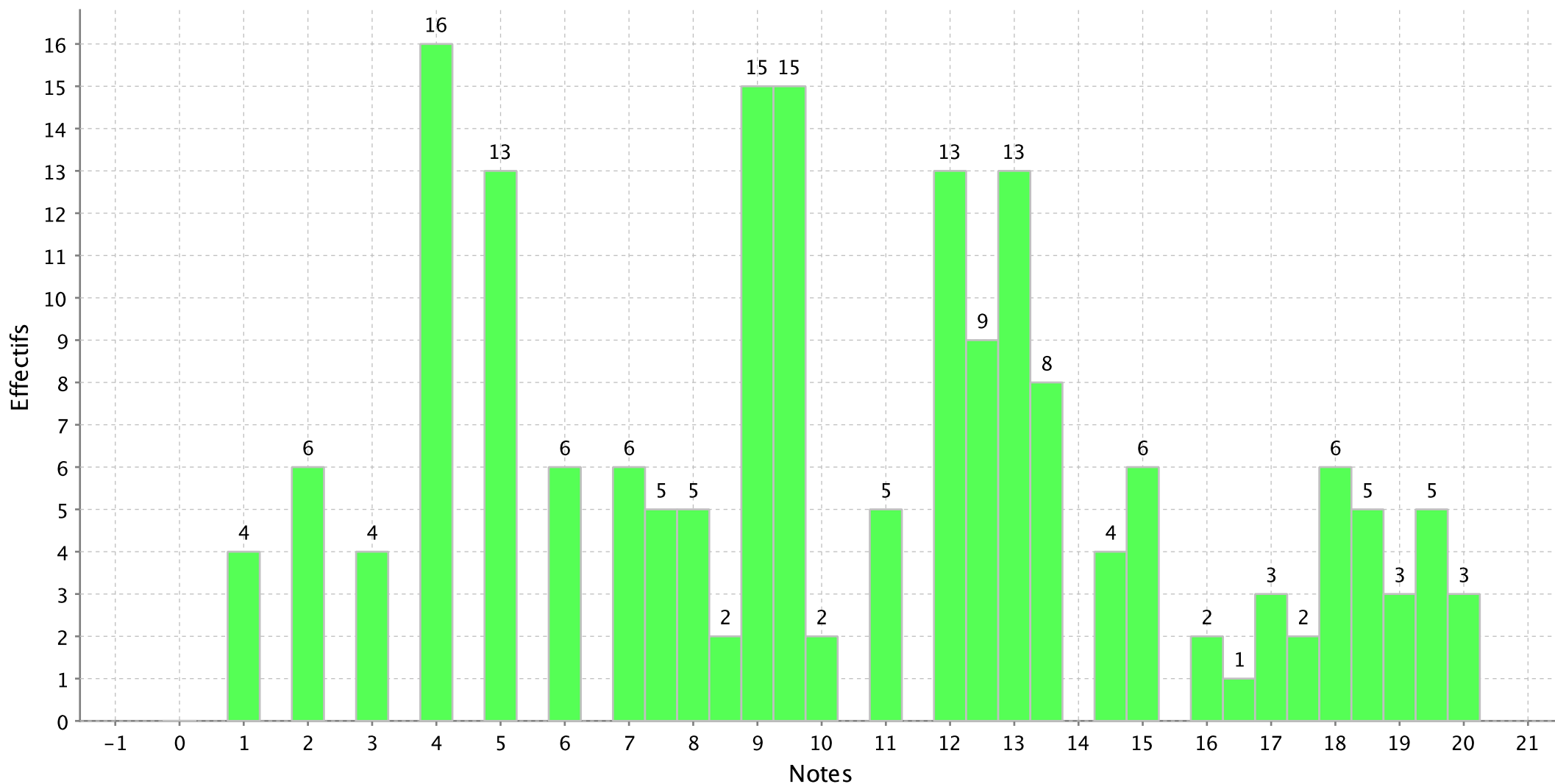

PS : Les notes sont arrondies au demi-point le plus proche

### Histogramme de l'épreuve : EPREUVE OPTION A/L géographie du concours A-A/L Paris

Nombre de candidats concernés : 221 - Nombre de candidats présents : 213 - Nombre de candidats absents : 8 - Nombre de candidats ayant rendu une copie blanche

Note minimum :1,00

Note maximum :20,00

Moyenne :9,90

Ecart type :4,26

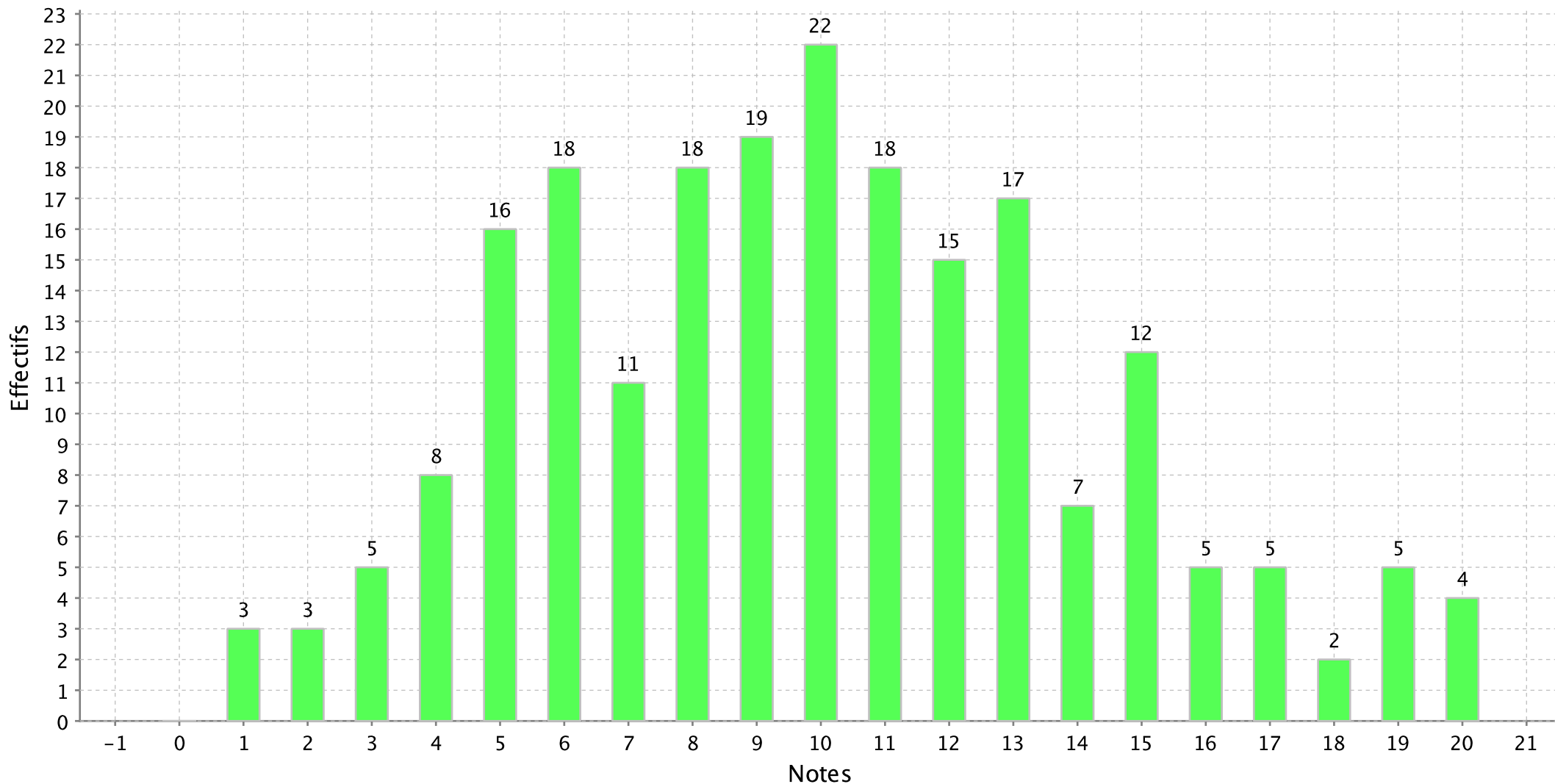

PS : Les notes sont arrondies au demi-point le plus proche

## Histogramme de l'épreuve : EPREUVE OPTION A/L vers. et court th. anglais du concours A-A/L Paris

Nombre de candidats concernés : 42 - Nombre de candidats présents : 41 - Nombre de candidats absents : 1 - Nombre de candidats ayant rendu une copie blanche :

Note minimum :1,00

Note maximum :17,00

Moyenne :9,32

Ecart type :4,86

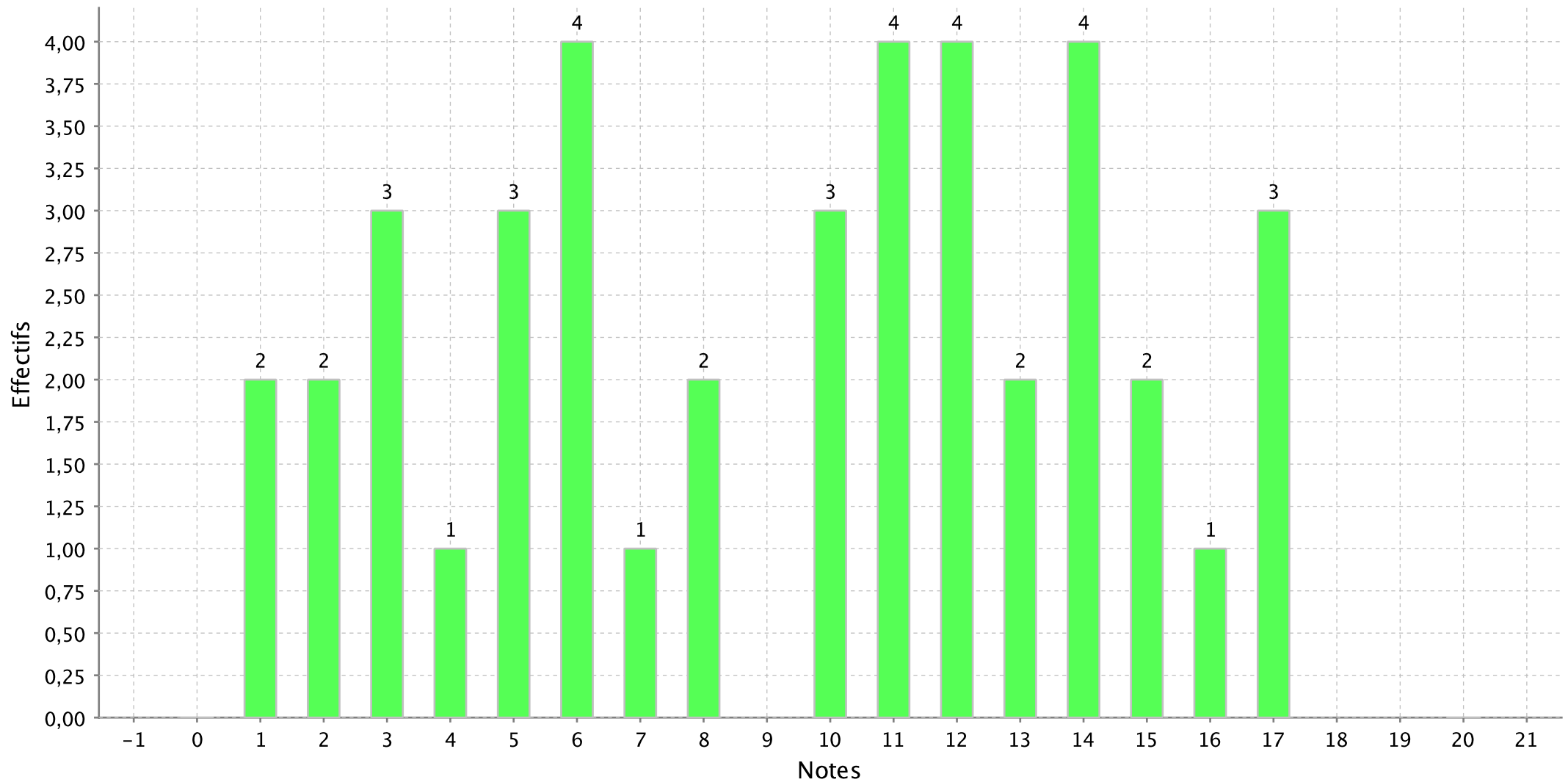

# Histogramme de l'épreuve : EPREUVE OPTION A/L vers. et court th. espagnol du concours A-A/L Paris

Nombre de candidats concernés : 25 - Nombre de candidats présents : 25 - Nombre de candidats absents : 0 - Nombre de candidats ayant rendu une copie blanche :

Note minimum :0,50

Note maximum :19,00

Moyenne :11,28

Ecart type :4,92

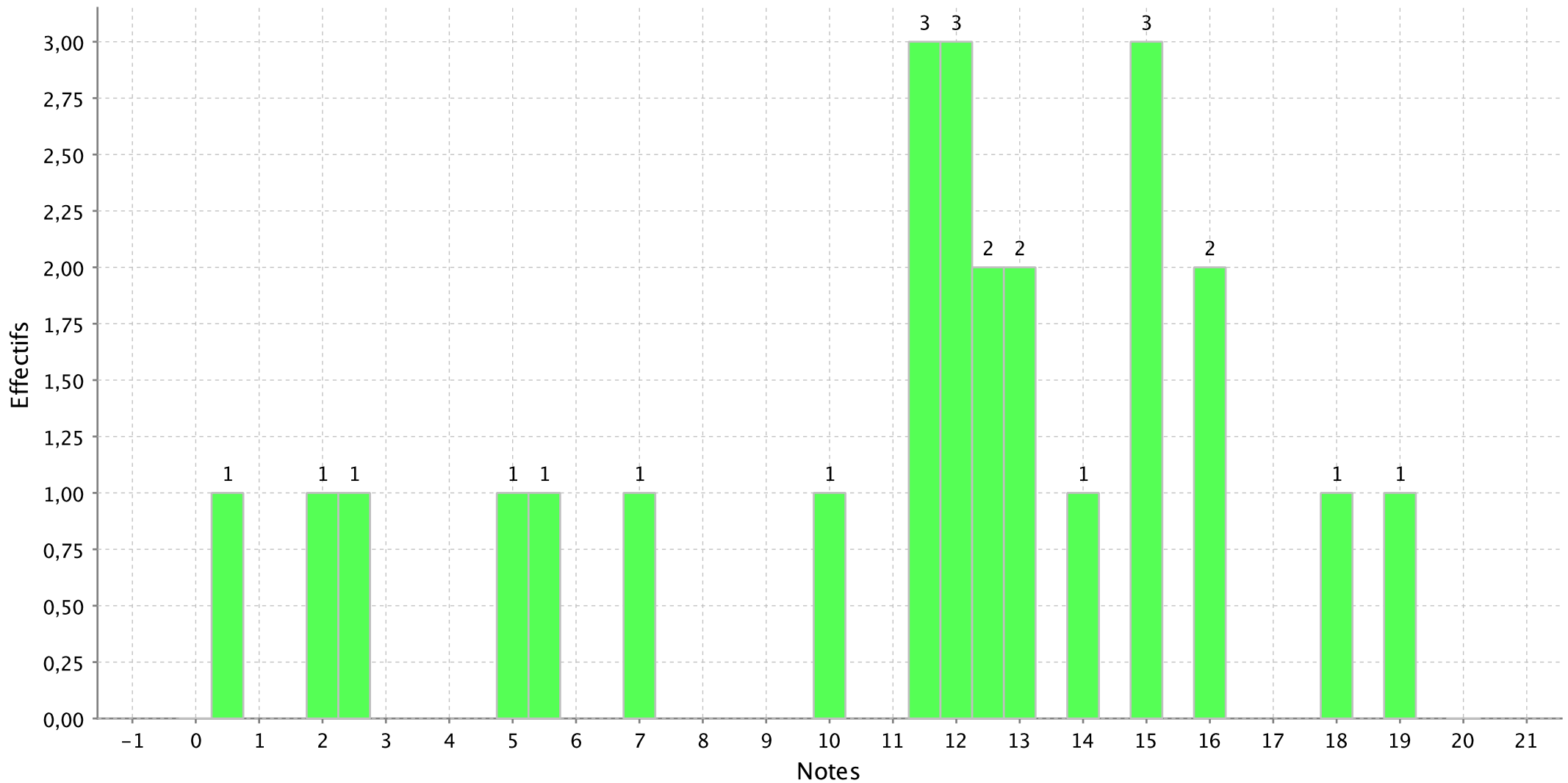

### Histogramme de l'épreuve : EPREUVE OPTION A/L vers. et court th. allemand du concours A-A/L Paris

Nombre de candidats concernés : 11 - Nombre de candidats présents : 11 - Nombre de candidats absents : 0 - Nombre de candidats ayant rendu une copie blanche :

Note minimum :4,00

Note maximum :18,00

Moyenne :11,82

Ecart type :3,97

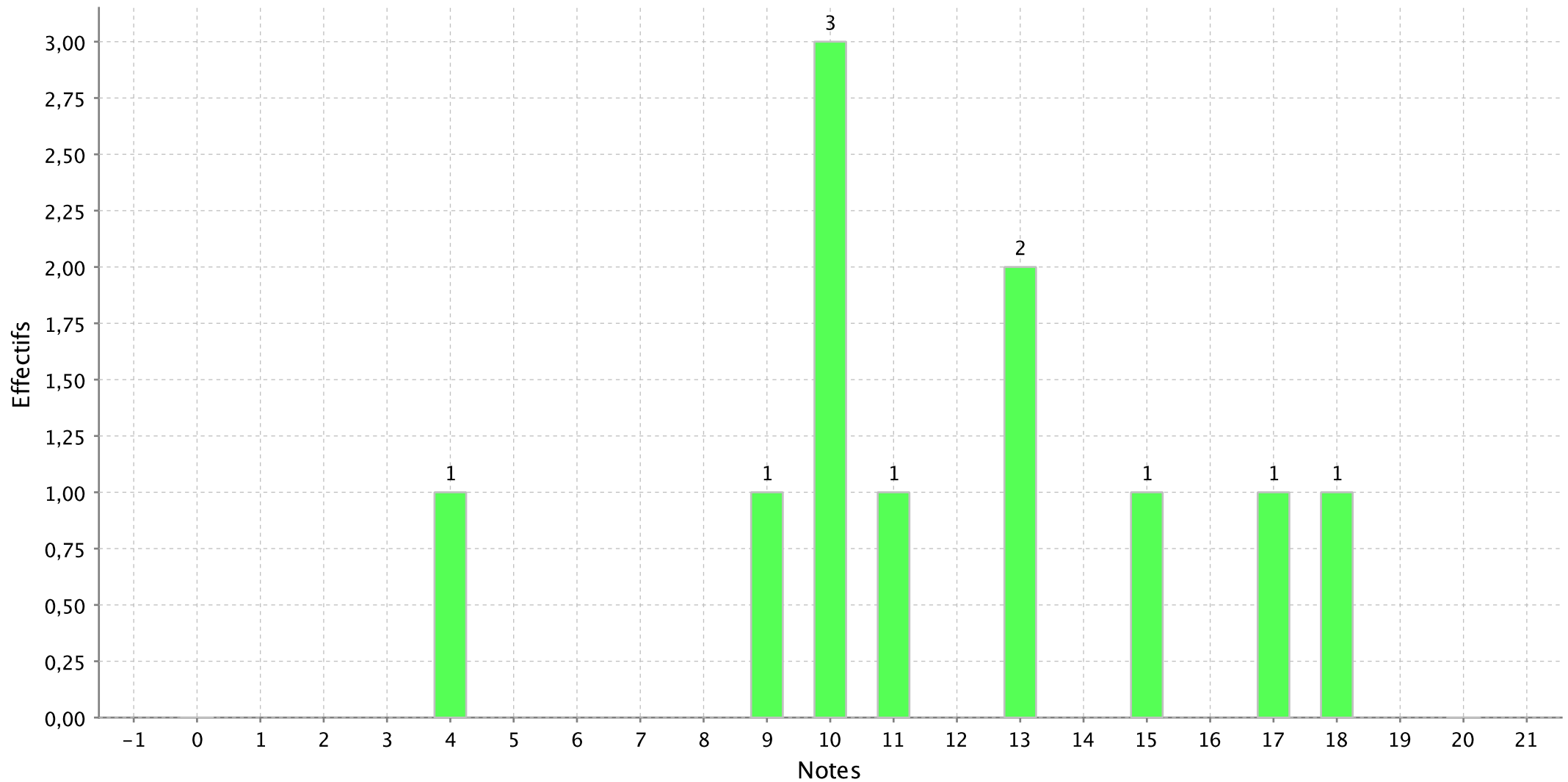

### Histogramme de l'épreuve : EPREUVE OPTION A/L vers. et court th. chinois du concours A-A/L Paris

Nombre de candidats concernés : 3 - Nombre de candidats présents : 3 - Nombre de candidats absents : 0 - Nombre de candidats ayant rendu une copie blanche : 0

Note minimum :13,50

Note maximum :19,00

Moyenne :15,67

Ecart type :2,93

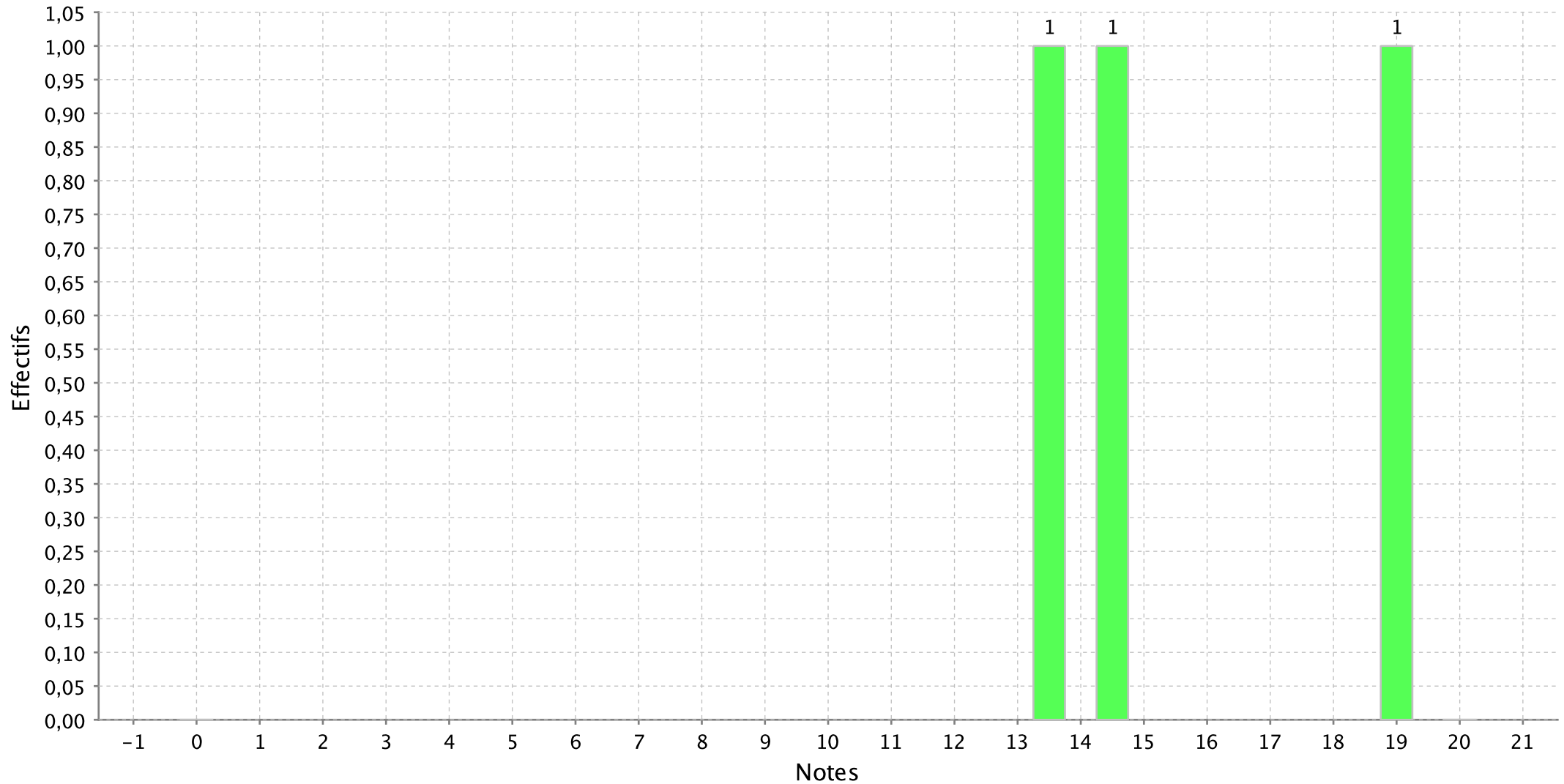

### Histogramme de l'épreuve : EPREUVE OPTION A/L vers. et court th. italien du concours A-A/L Paris

Nombre de candidats concernés : 2 - Nombre de candidats présents : 2 - Nombre de candidats absents : 0 - Nombre de candidats ayant rendu une copie blanche : 0

Note minimum :11,00

Note maximum :16,00

Moyenne :13,50

Ecart type :3,54

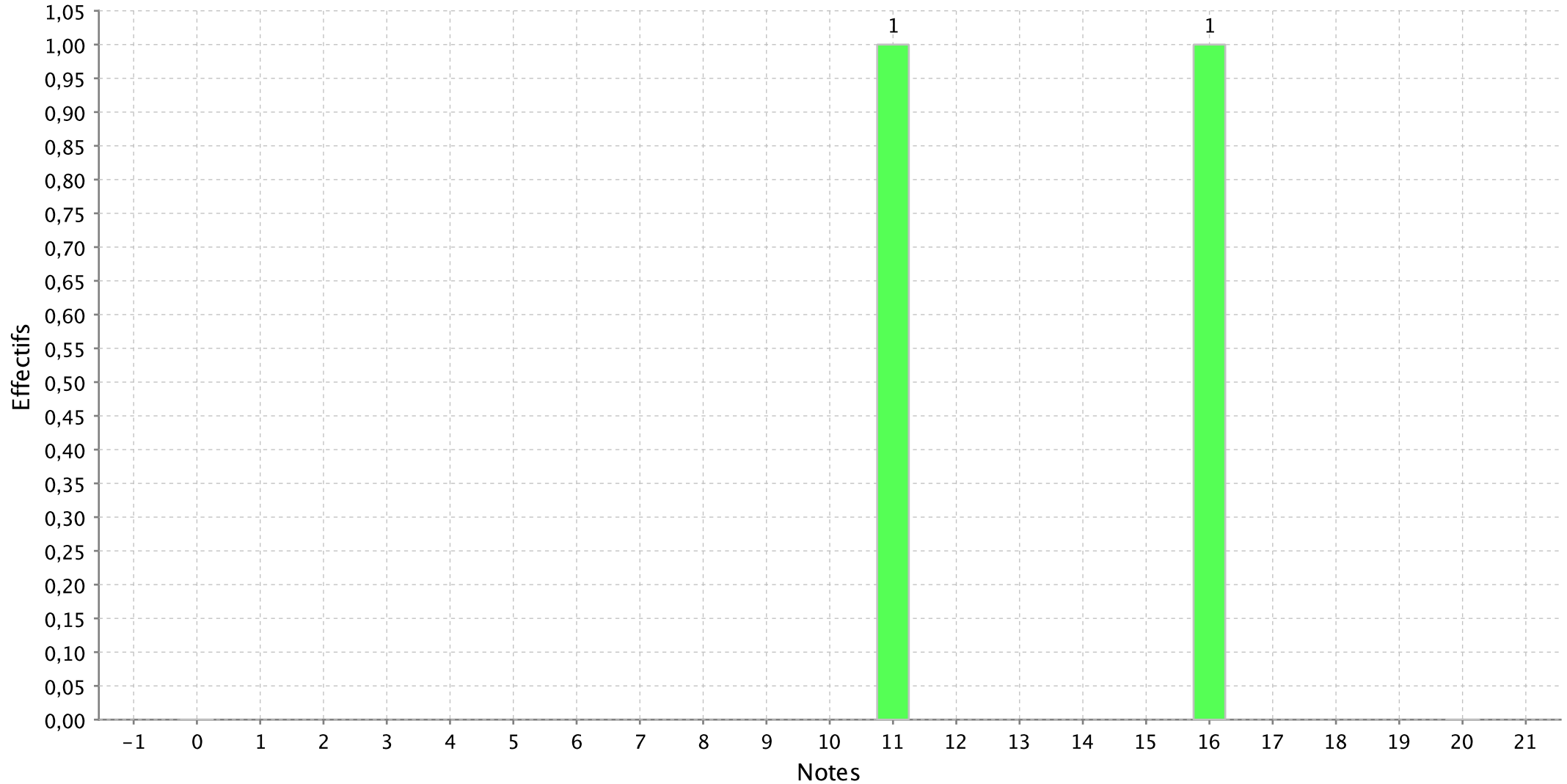

### Histogramme de l'épreuve : EPREUVE OPTION A/L vers. et court th. russe du concours A-A/L Paris

Nombre de candidats concernés : 5 - Nombre de candidats présents : 5 - Nombre de candidats absents : 0 - Nombre de candidats ayant rendu une copie blanche : 0

Note minimum :3,00

Note maximum :19,00

Moyenne :14,00

Ecart type :6,29

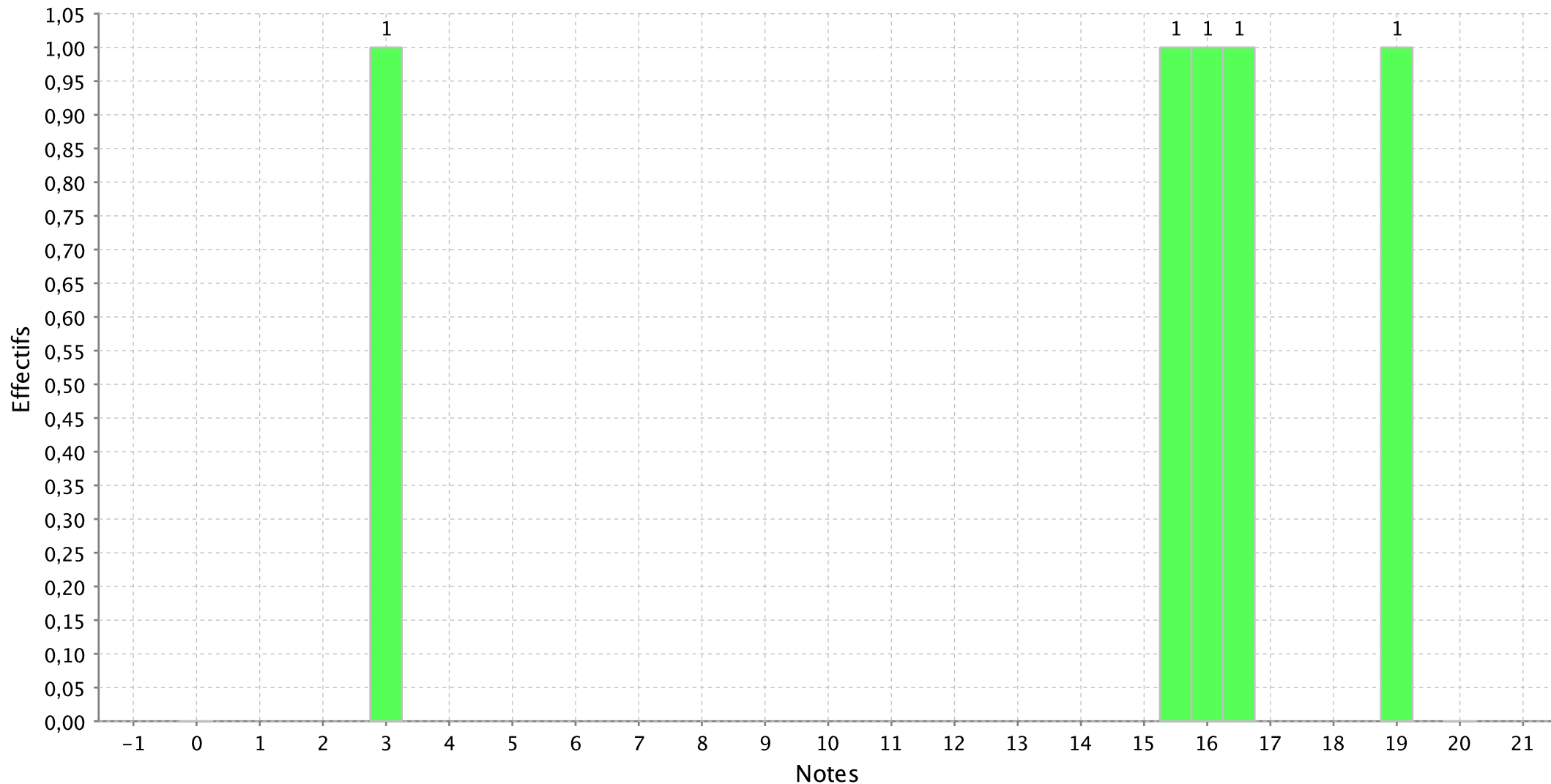

## Histogramme de l'épreuve : EPREUVE OPTION A/L comment. texte philo. du concours A-A/L Paris

Nombre de candidats concernés : 218 - Nombre de candidats présents : 203 - Nombre de candidats absents : 15 - Nombre de candidats ayant rendu une copie

Note minimum :1,00

Note maximum :20,00

Moyenne :9,77

Ecart type :3,91

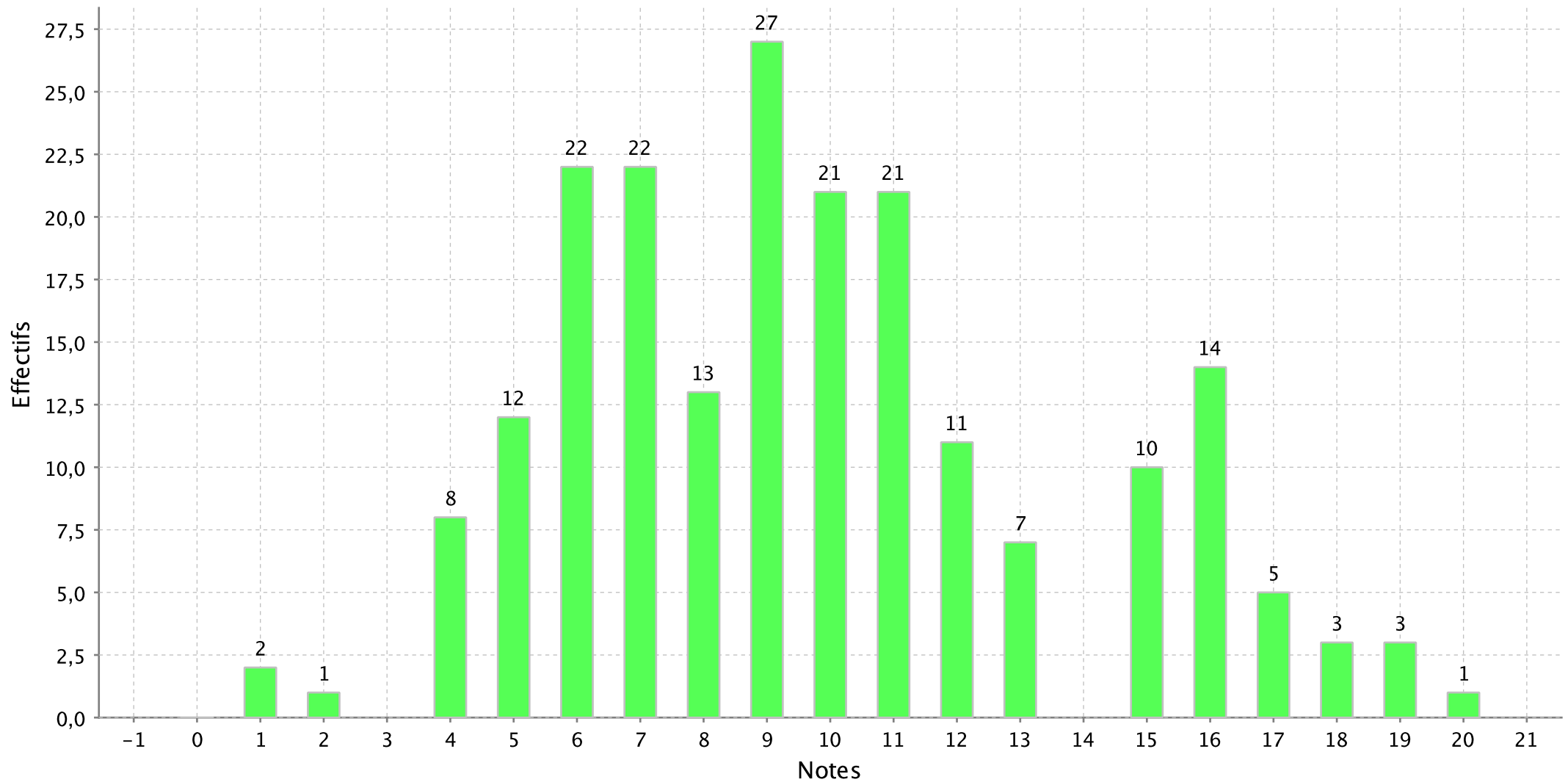

### Histogramme de l'épreuve : EPREUVE OPTION A/L comment. texte francais du concours A-A/L Paris

Nombre de candidats concernés : 393 - Nombre de candidats présents : 378 - Nombre de candidats absents : 15 - Nombre de candidats ayant rendu une copie

Note minimum :0,00

Note maximum :20,00

Moyenne :9,77

Ecart type :3,79

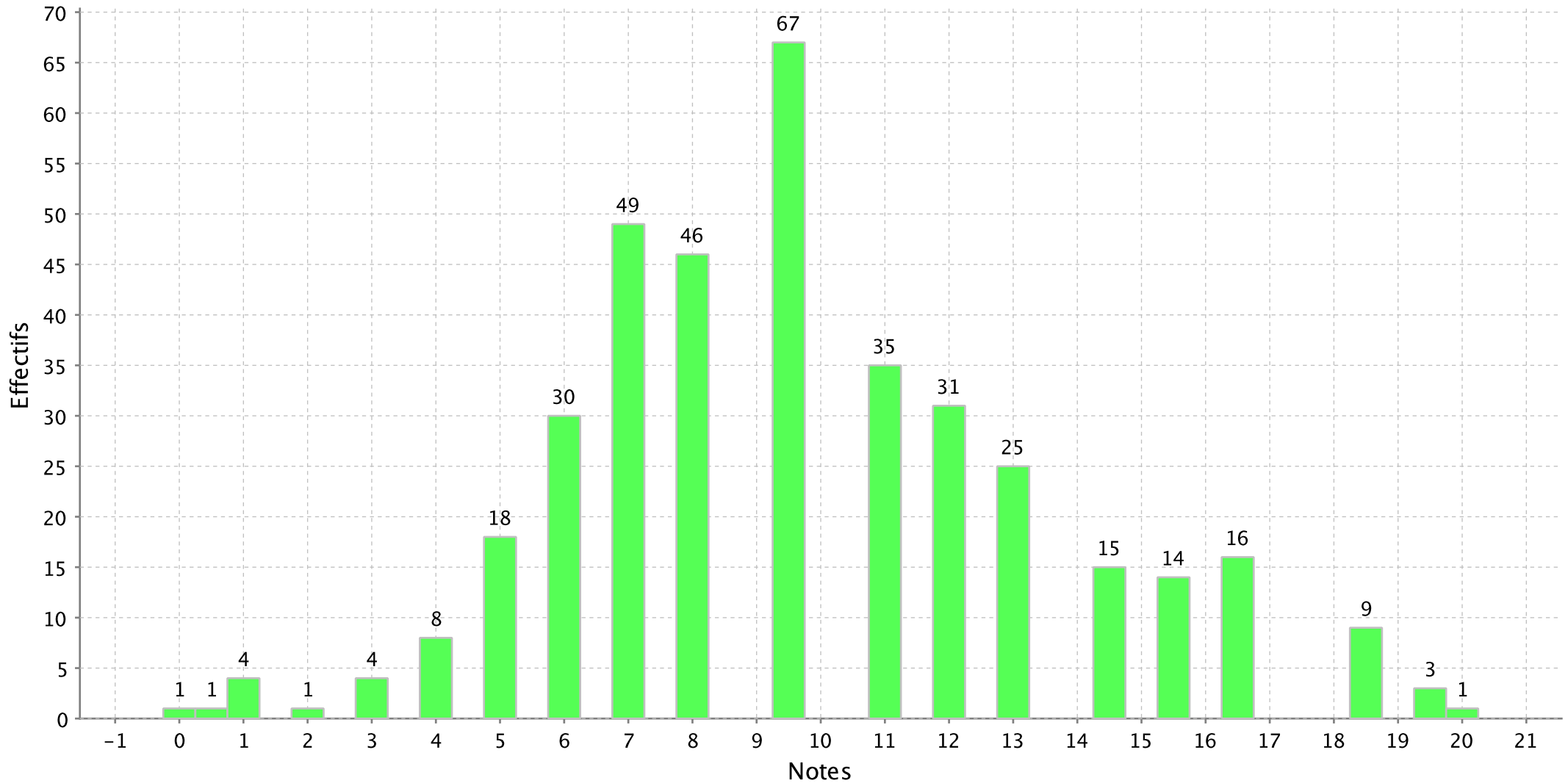

PS : Les notes sont arrondies au demi-point le plus proche

## Histogramme de l'épreuve : EPREUVE OPTION A/L comment.allemand du concours A-A/L Paris

Nombre de candidats concernés : 32 - Nombre de candidats présents : 32 - Nombre de candidats absents : 0 - Nombre de candidats ayant rendu une copie blanche :

Note minimum :3,00

Note maximum :19,00

Moyenne :10,03

Ecart type :3,95

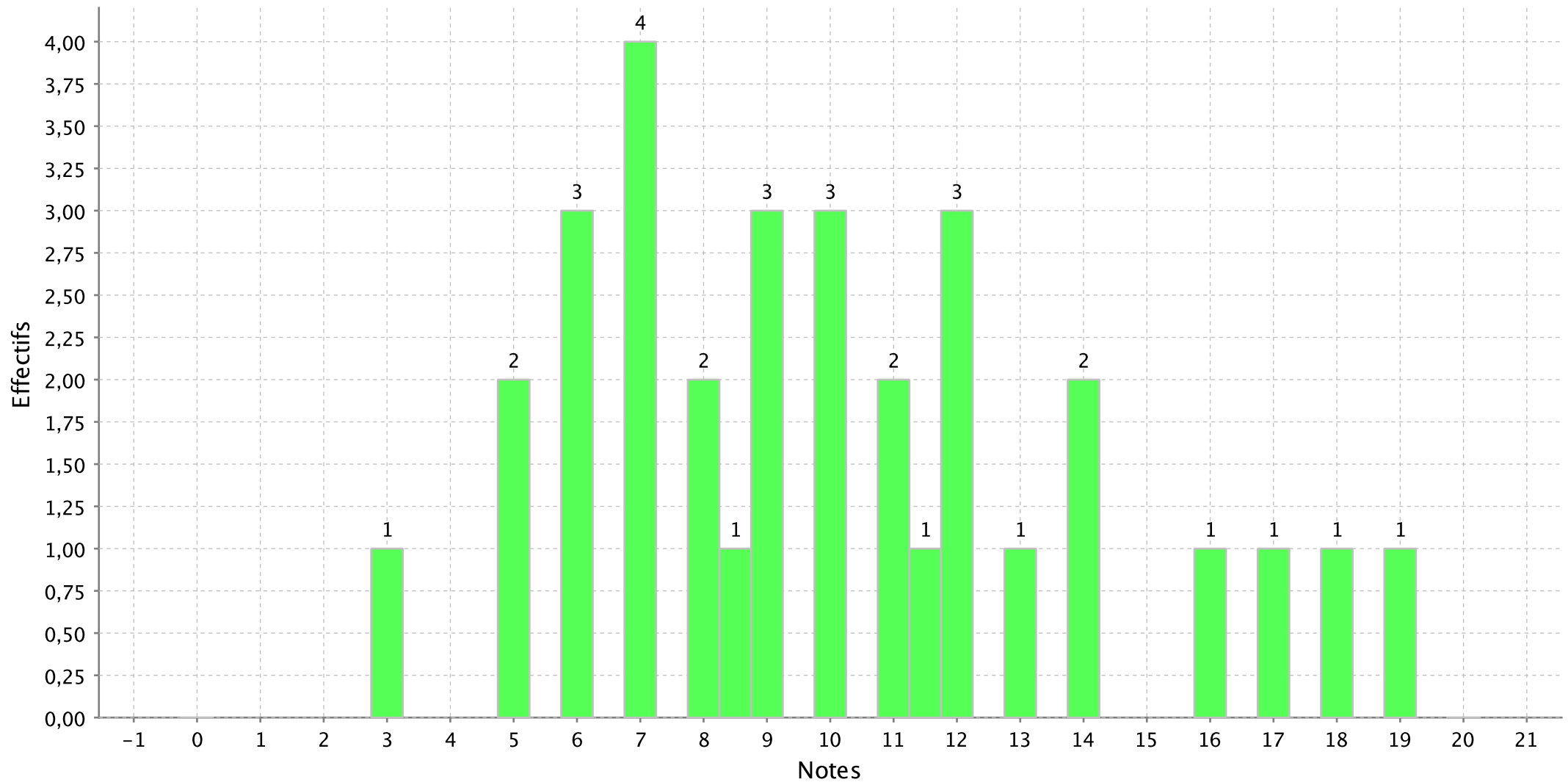

## Histogramme de l'épreuve : EPREUVE OPTION A/L comment.anglais du concours A-A/L Paris

Nombre de candidats concernés : 99 - Nombre de candidats présents : 96 - Nombre de candidats absents : 3 - Nombre de candidats ayant rendu une copie blanche :

Note minimum :0,00

Note maximum :20,00

Moyenne :10,01

Ecart type :4,76

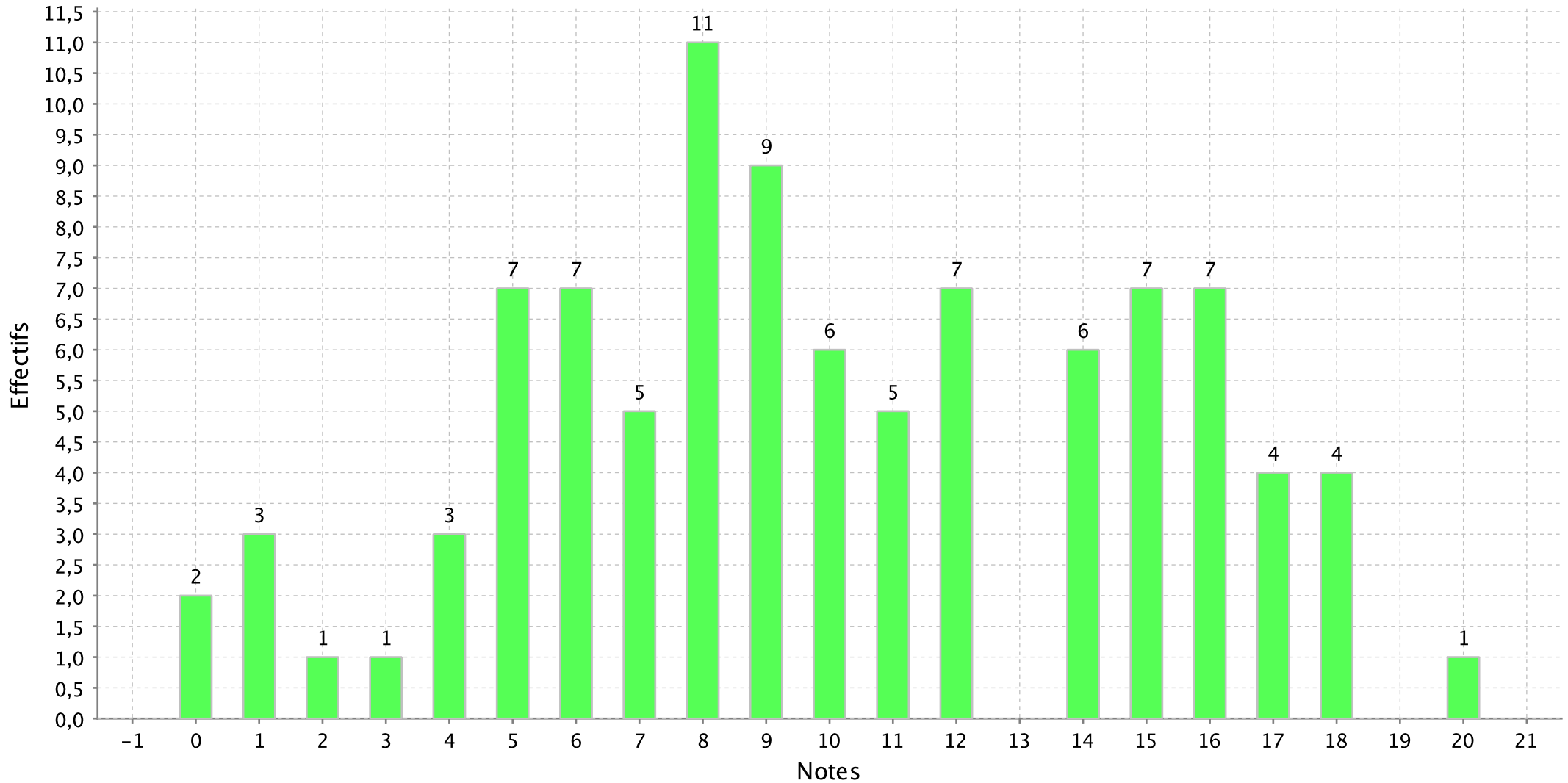

### Histogramme de l'épreuve : EPREUVE OPTION A/L comment.chinois du concours A-A/L Paris

Nombre de candidats concernés : 1 - Nombre de candidats présents : 1 - Nombre de candidats absents : 0 - Nombre de candidats ayant rendu une copie blanche : 0

Note minimum :19,00

Note maximum :19,00

Moyenne :19,00

Ecart type :

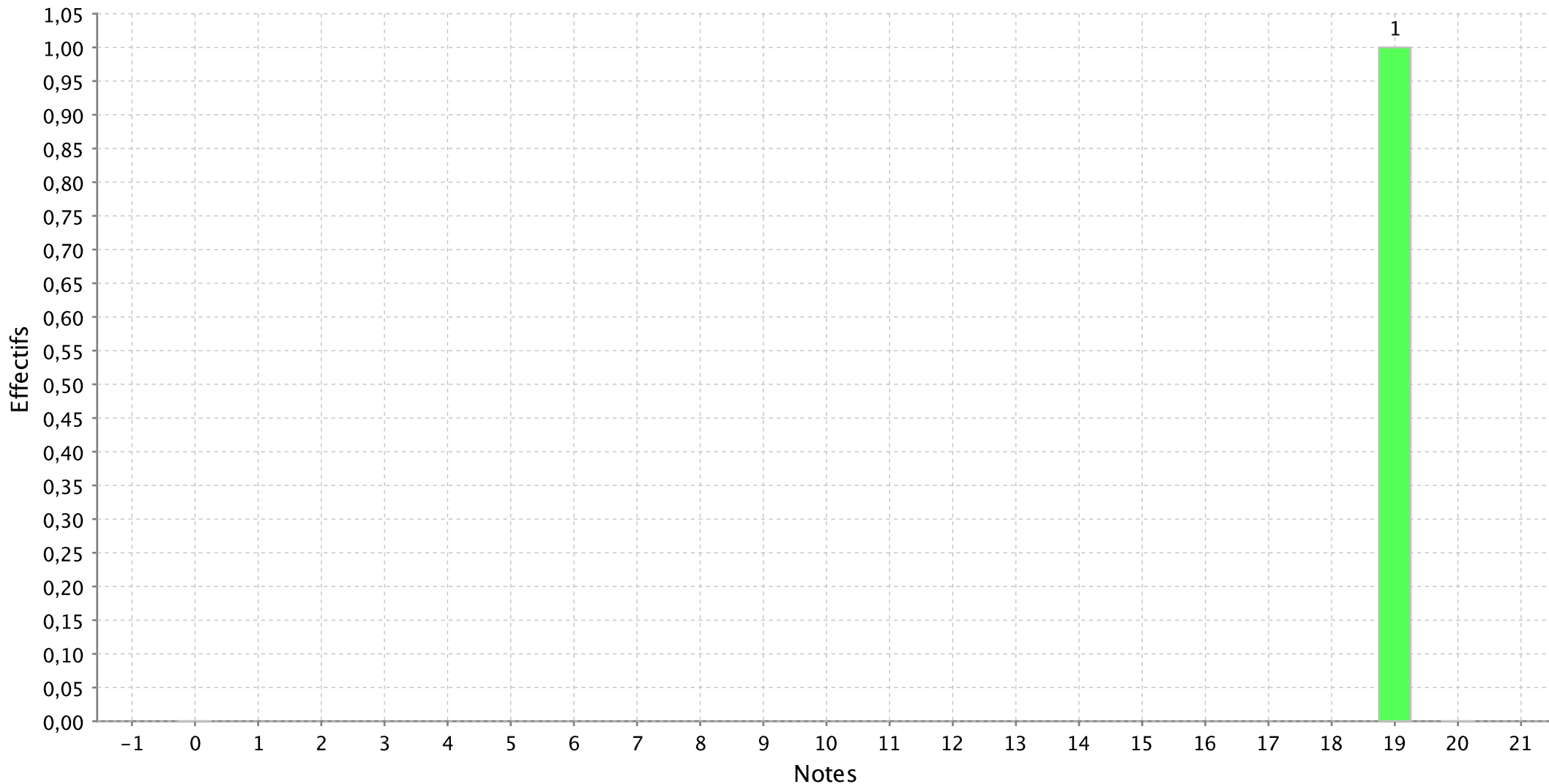

### Histogramme de l'épreuve : EPREUVE OPTION A/L comment.espagnol du concours A-A/L Paris

Nombre de candidats concernés : 23 - Nombre de candidats présents : 22 - Nombre de candidats absents : 1 - Nombre de candidats ayant rendu une copie blanche :

Note minimum :6,00

Note maximum :17,00

Moyenne :10,18

Ecart type :3,42

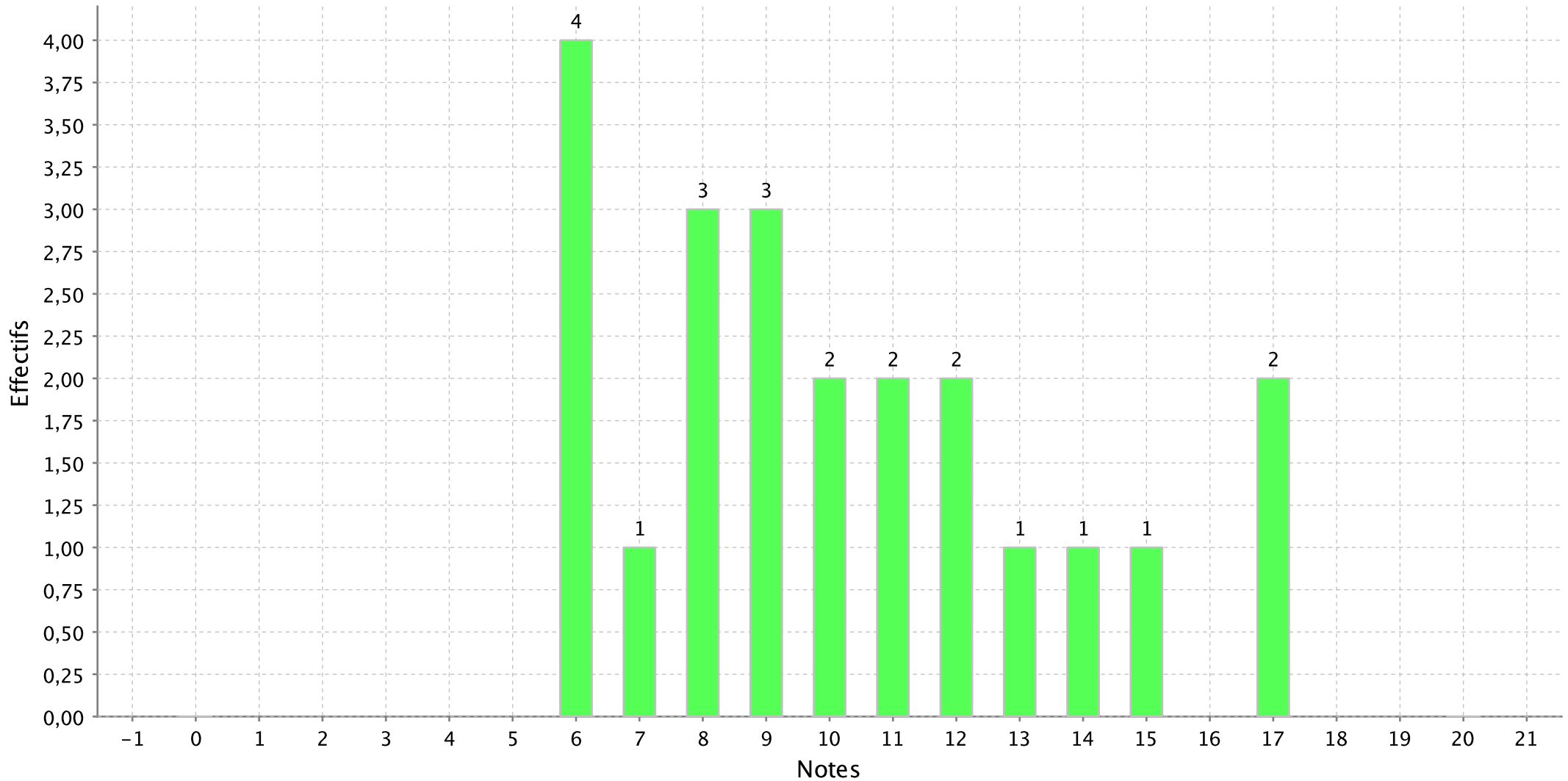

### Histogramme de l'épreuve : EPREUVE OPTION A/L comment.italien du concours A-A/L Paris

Nombre de candidats concernés : 4 - Nombre de candidats présents : 3 - Nombre de candidats absents : 1 - Nombre de candidats ayant rendu une copie blanche : 0

Note minimum :12,50

Note maximum :14,50

Moyenne :13,67

Ecart type :1,04

