

Histogramme de l'épreuve : ORAL LVE (Ep.com) A/I allemand du concours A-A/L Paris

Nombre de candidats concernés : 33 - Nombre de candidats présents : 33 - Nombre de candidats absents : 0 - Nombre de candidats ayant rendu une copie blanche :

Note minimum :0,50

Note maximum :17,00

Moyenne :9,38

Ecart type :3,44

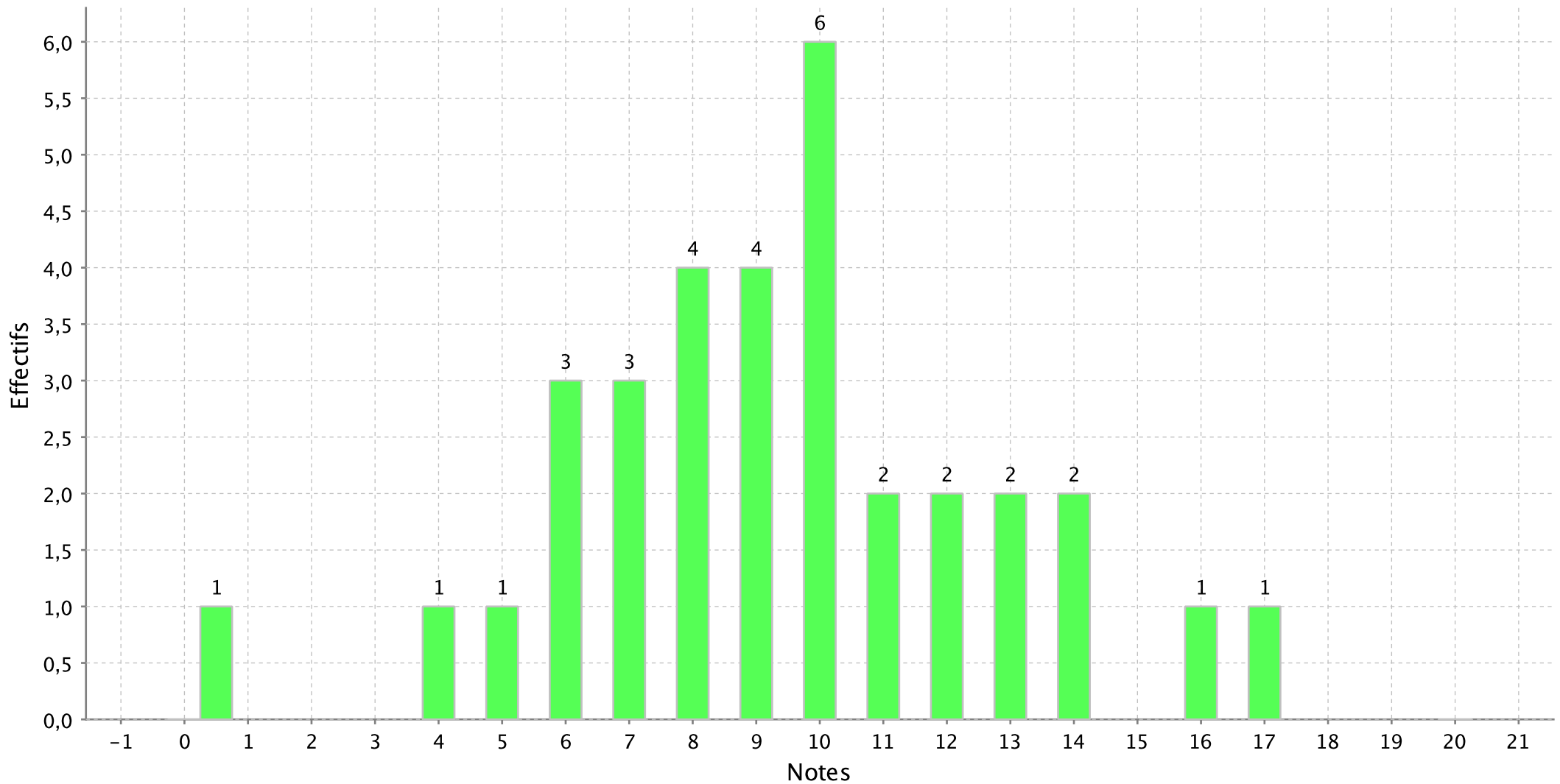

PS : Les notes sont arrondies au demi-point le plus proche

Histogramme de l'épreuve : ORAL LVE (Ep.com) A/I anglais du concours A-A/L Paris

Nombre de candidats concernés : 129 - Nombre de candidats présents : 129 - Nombre de candidats absents : 0 - Nombre de candidats ayant rendu une copie blanche

Note minimum :4,00

Note maximum :20,00

Moyenne :11,05

Ecart type :4,16

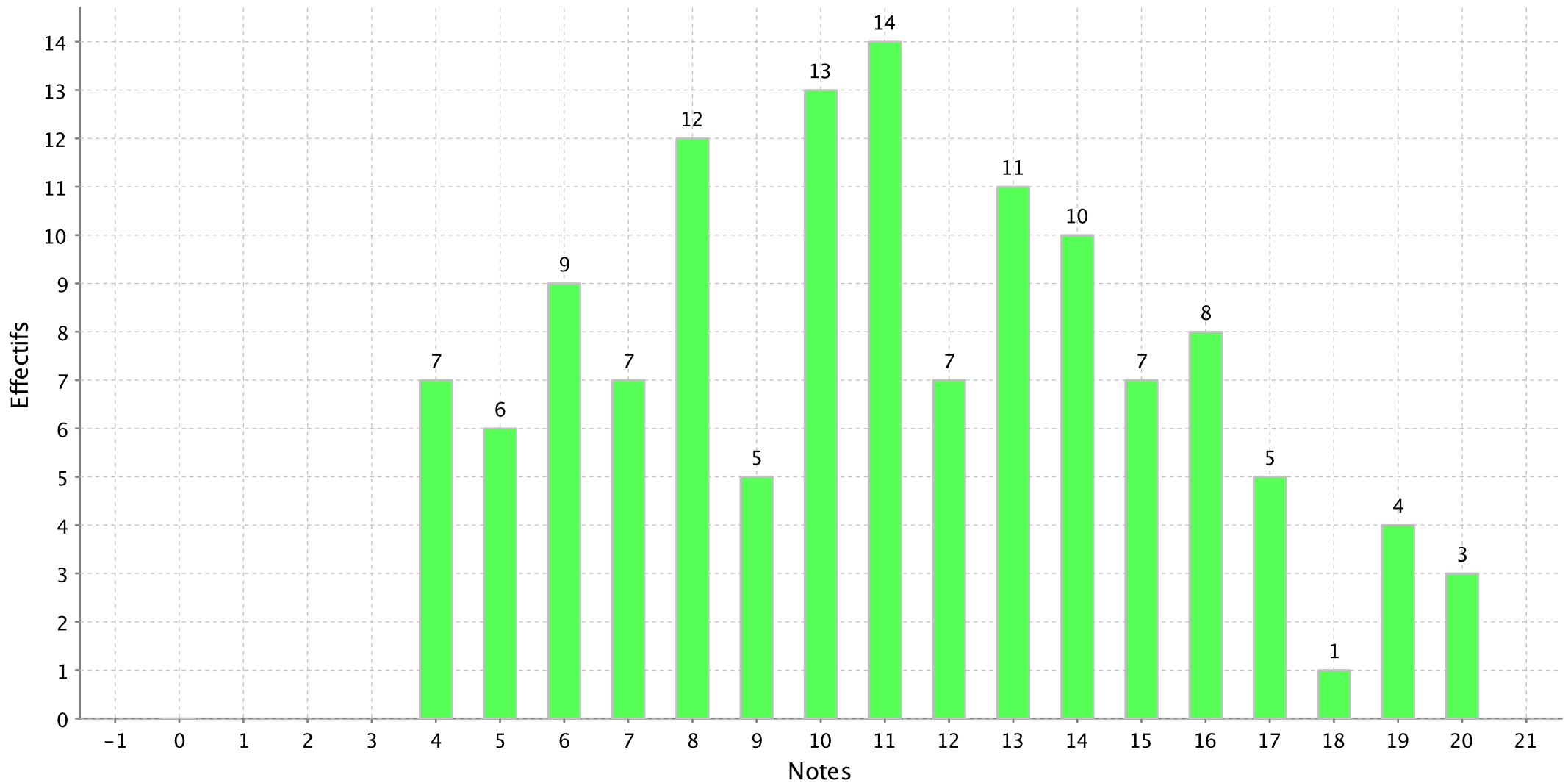

Histogramme de l'épreuve : ORAL LVE (Ep.com) A/I espagnol du concours A-A/L Paris

Nombre de candidats concernés : 14 - Nombre de candidats présents : 14 - Nombre de candidats absents : 0 - Nombre de candidats ayant rendu une copie blanche :

Note minimum :6,00

Note maximum :20,00

Moyenne :12,00

Ecart type :3,66

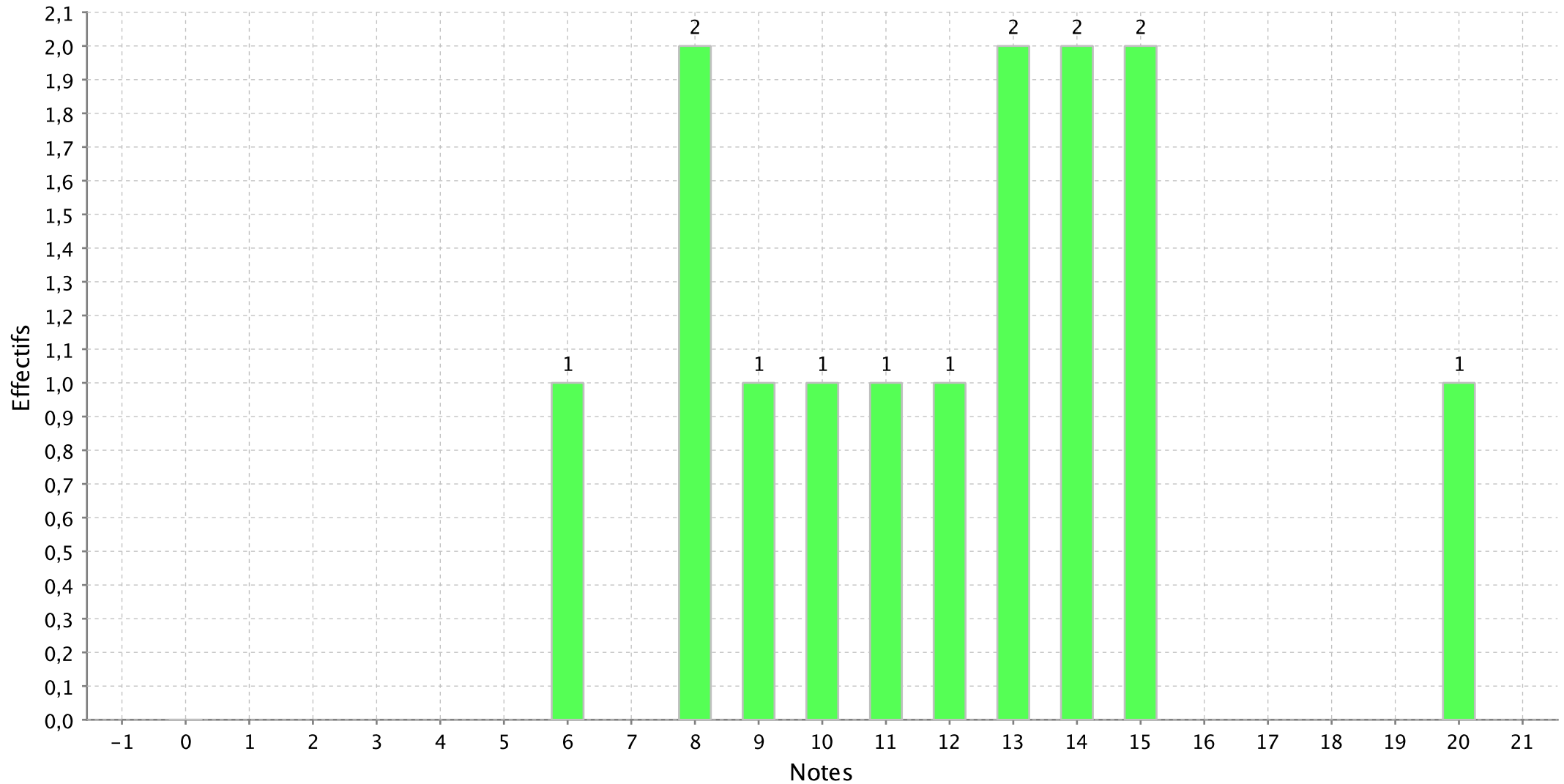

Histogramme de l'épreuve : ORAL LVE (Ep.com) A/I italien du concours A-A/L Paris

Nombre de candidats concernés : 5 - Nombre de candidats présents : 5 - Nombre de candidats absents : 0 - Nombre de candidats ayant rendu une copie blanche : 0

Note minimum :17,00

Note maximum :20,00

Moyenne :18,30

Ecart type :1,20

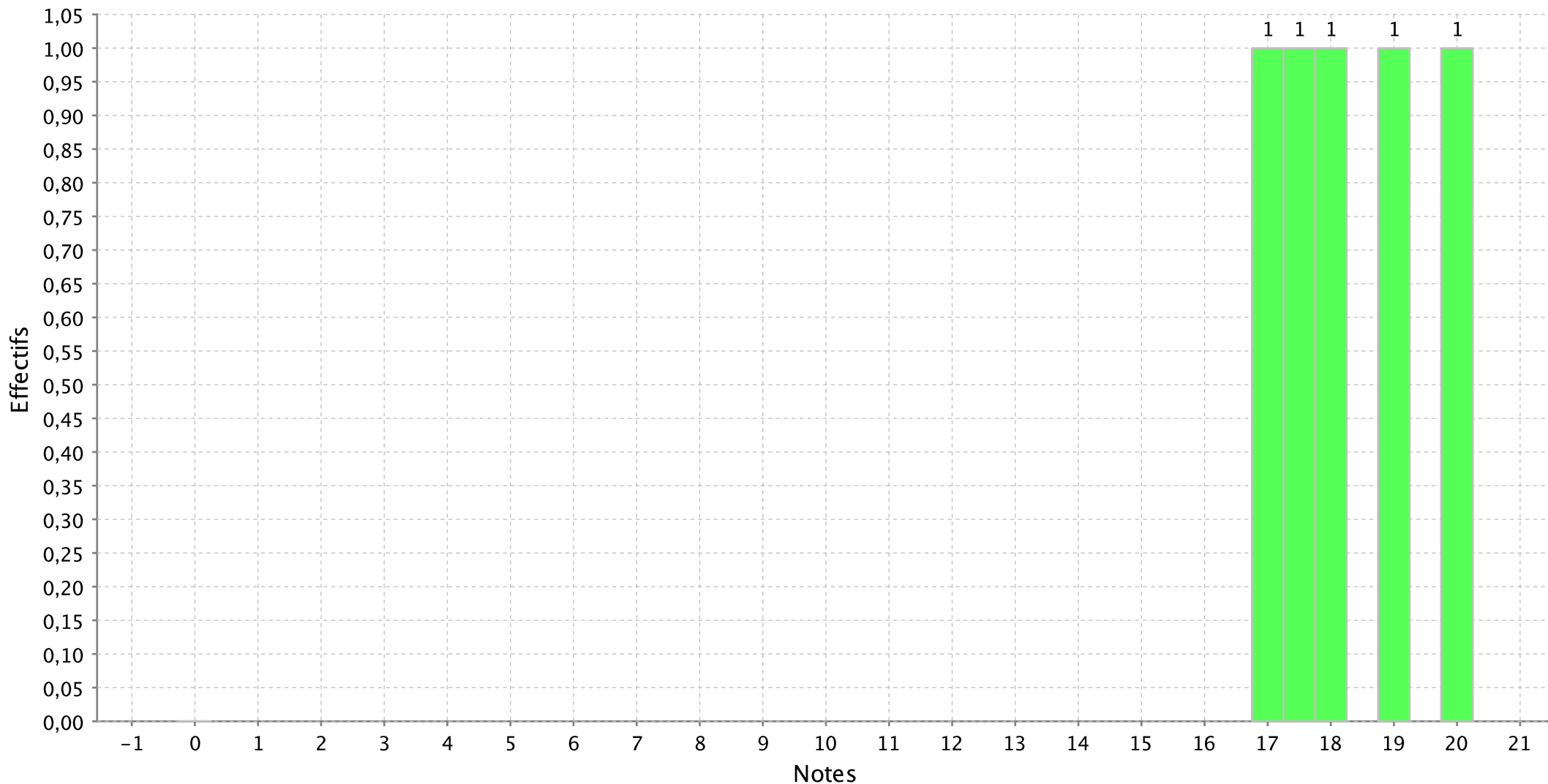

Histogramme de l'épreuve : ORAL LVE (Ep.com) A/I russe du concours A-A/L Paris

Nombre de candidats concernés : 1 - Nombre de candidats présents : 1 - Nombre de candidats absents : 0 - Nombre de candidats ayant rendu une copie blanche : 0

Note minimum :11,00

Note maximum :11,00

Moyenne :11,00

Ecart type :

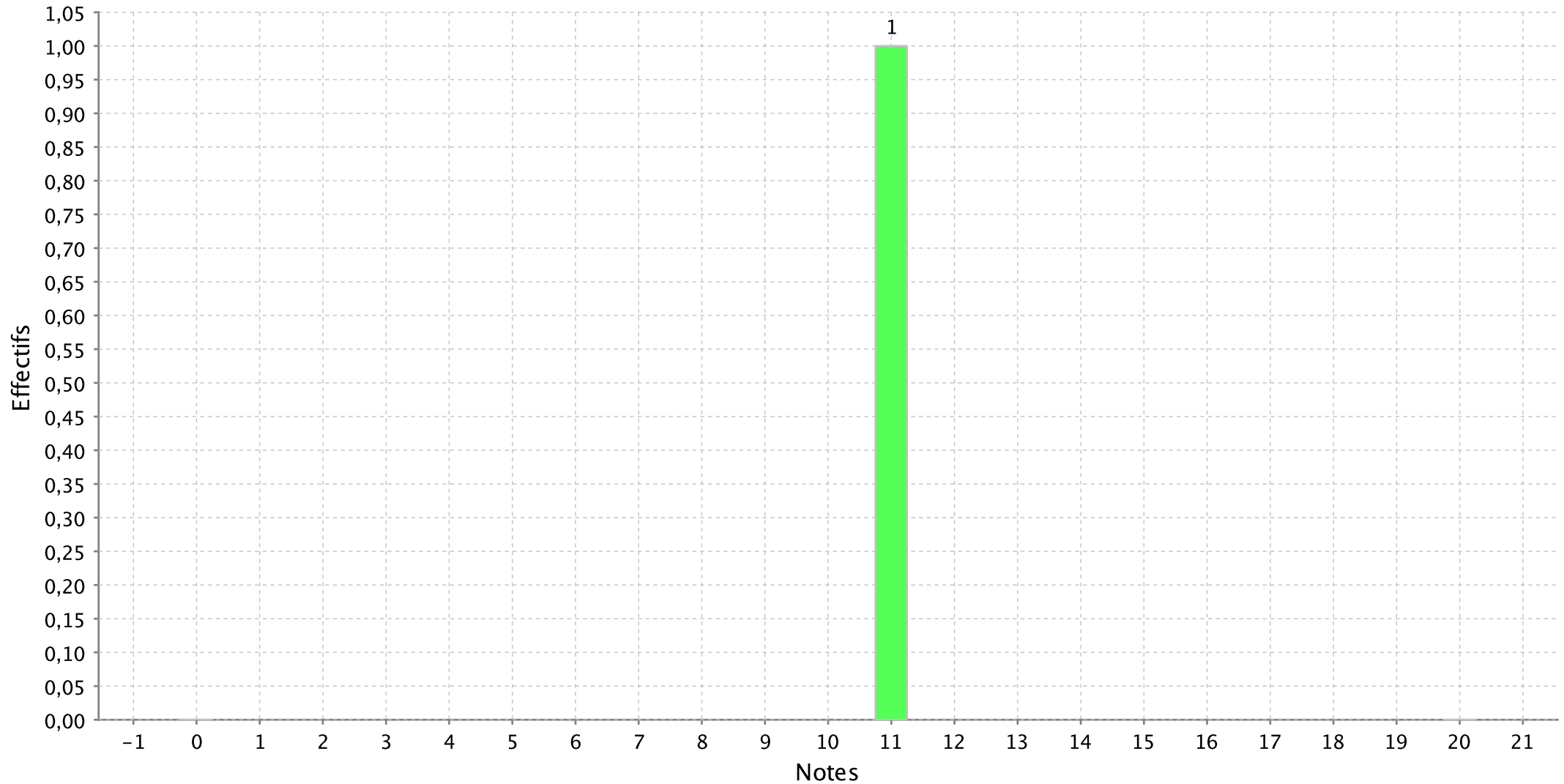

Histogramme de l'épreuve : ORAL LVE (Ep.com) A/I chinois du concours A-A/L Paris

Nombre de candidats concernés : 1 - Nombre de candidats présents : 1 - Nombre de candidats absents : 0 - Nombre de candidats ayant rendu une copie blanche : 0

Note minimum :19,00

Note maximum :19,00

Moyenne :19,00

Ecart type :

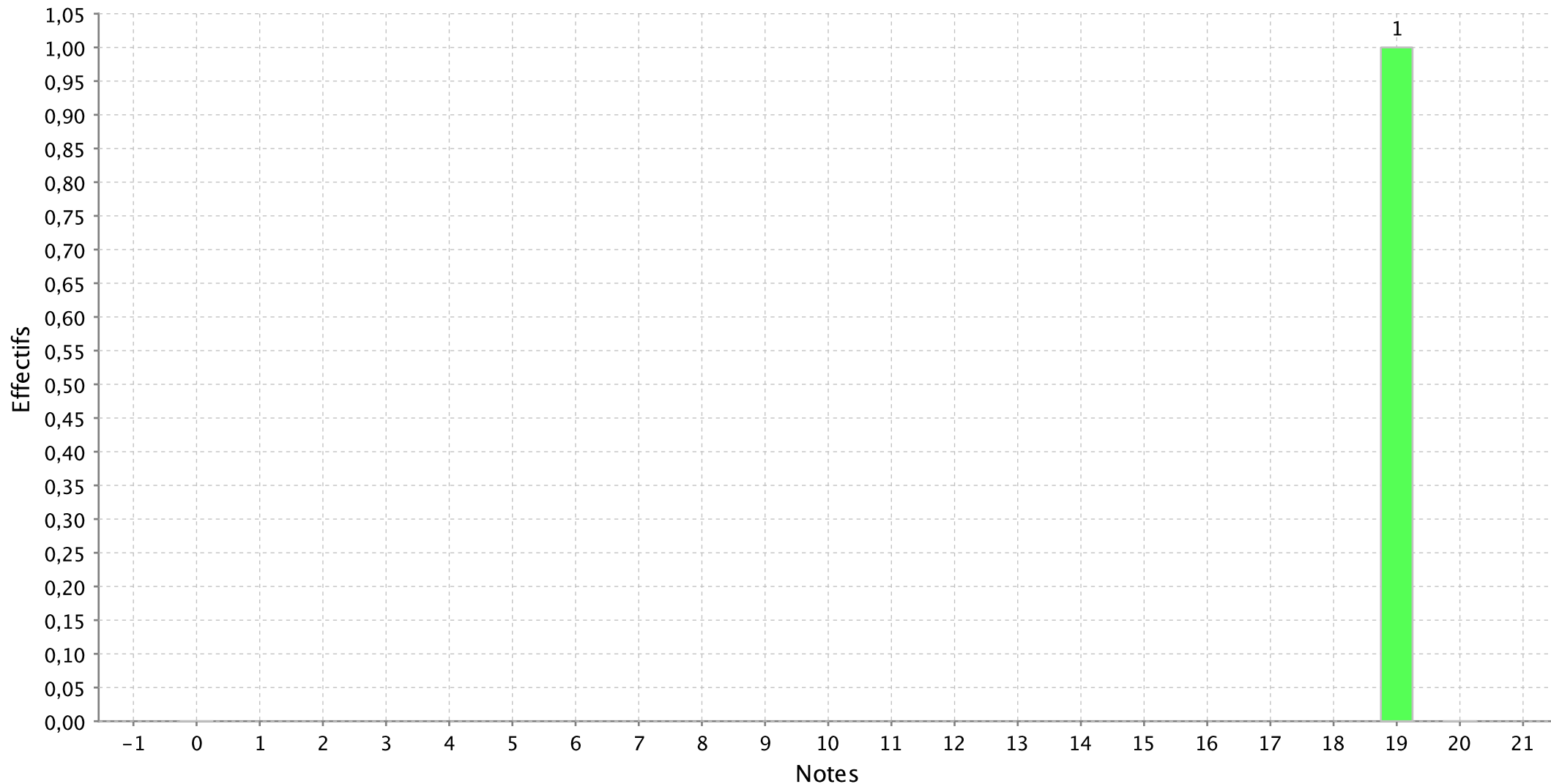

Histogramme de l'épreuve : ORAL HISTOIRE (Ep.com) A/L du concours A-A/L Paris

Nombre de candidats concernés : 183 - Nombre de candidats présents : 182 - Nombre de candidats absents : 1 - Nombre de candidats ayant rendu une copie blanche

Note minimum :1,00

Note maximum :20,00

Moyenne :11,66

Ecart type :4,57

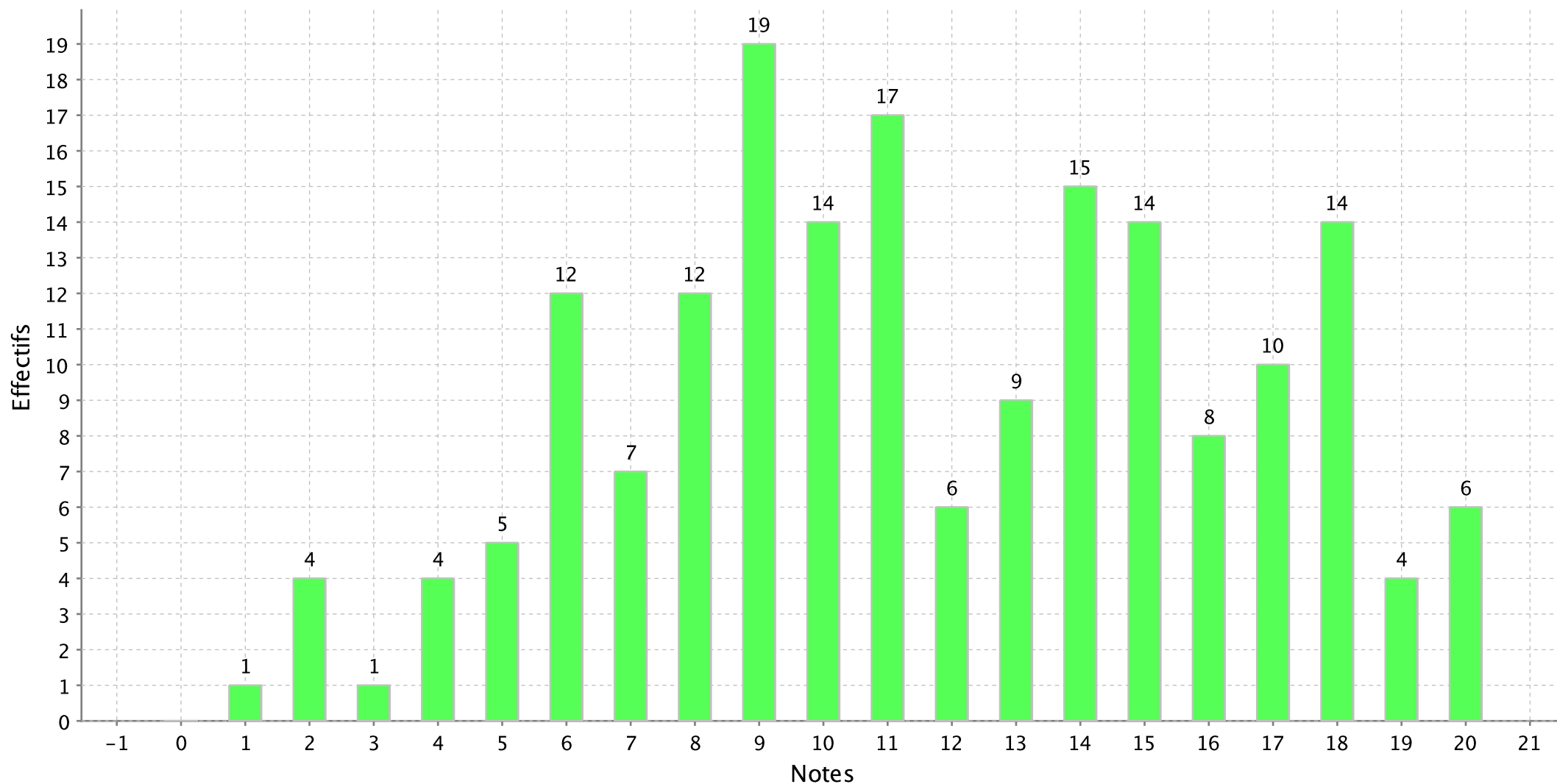

PS : Les notes sont arrondies au demi-point le plus proche

Histogramme de l'épreuve : ORAL LATIN/GREC (Ep.com.) A/L oral grec (ep.com.) du concours A-A/L Paris

Nombre de candidats concernés : 60 - Nombre de candidats présents : 60 - Nombre de candidats absents : 0 - Nombre de candidats ayant rendu une copie blanche :

Note minimum :1,00

Note maximum :20,00

Moyenne :12,32

Ecart type :5,35

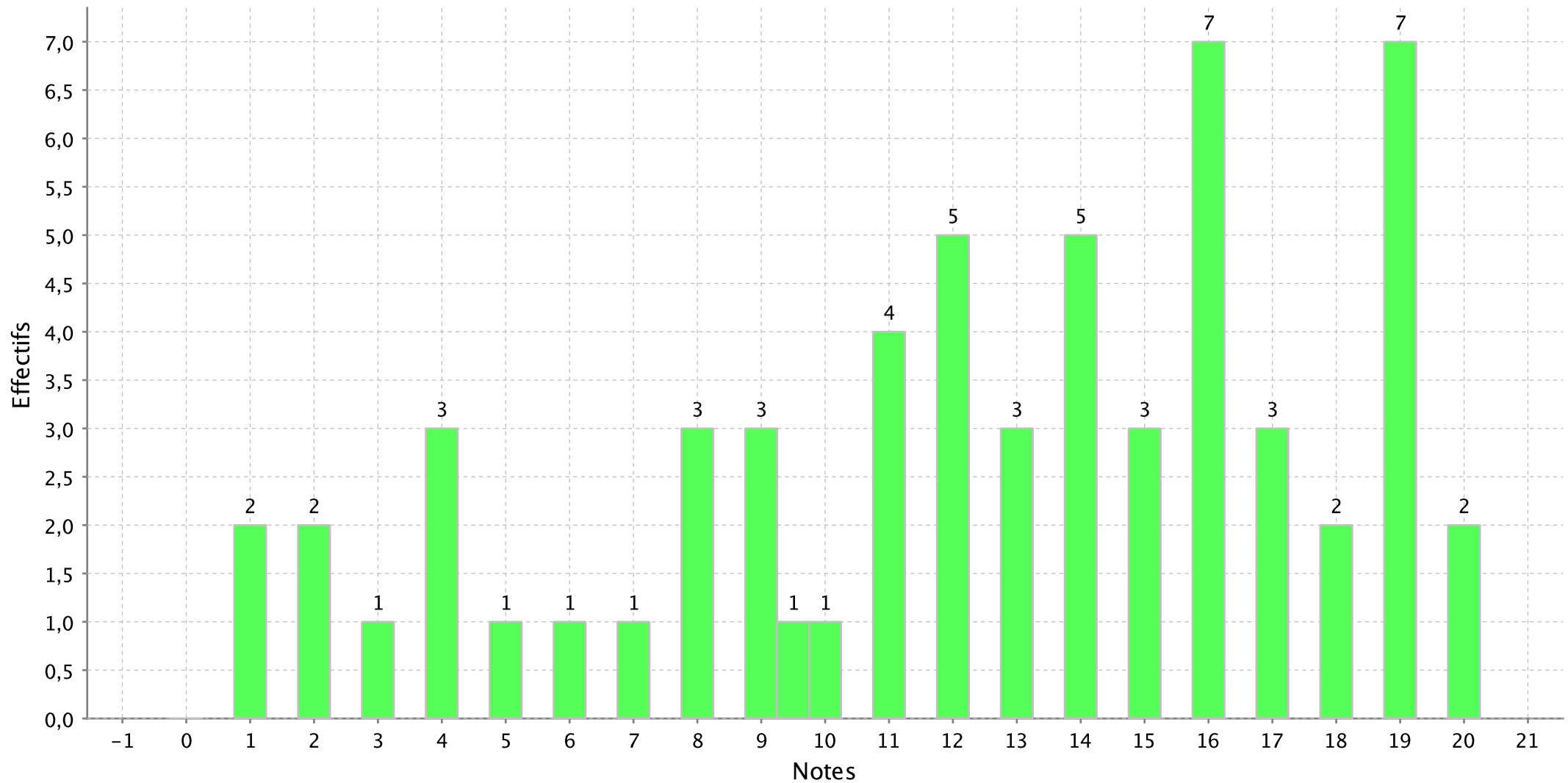

Histogramme de l'épreuve : ORAL LATIN/GREC (Ep.com.) A/L oral latin (ep com) du concours A-A/L Paris

Nombre de candidats concernés : 123 - Nombre de candidats présents : 122 - Nombre de candidats absents : 1 - Nombre de candidats ayant rendu une copie blanche

Note minimum :3,00

Note maximum :20,00

Moyenne :11,51

Ecart type :4,15

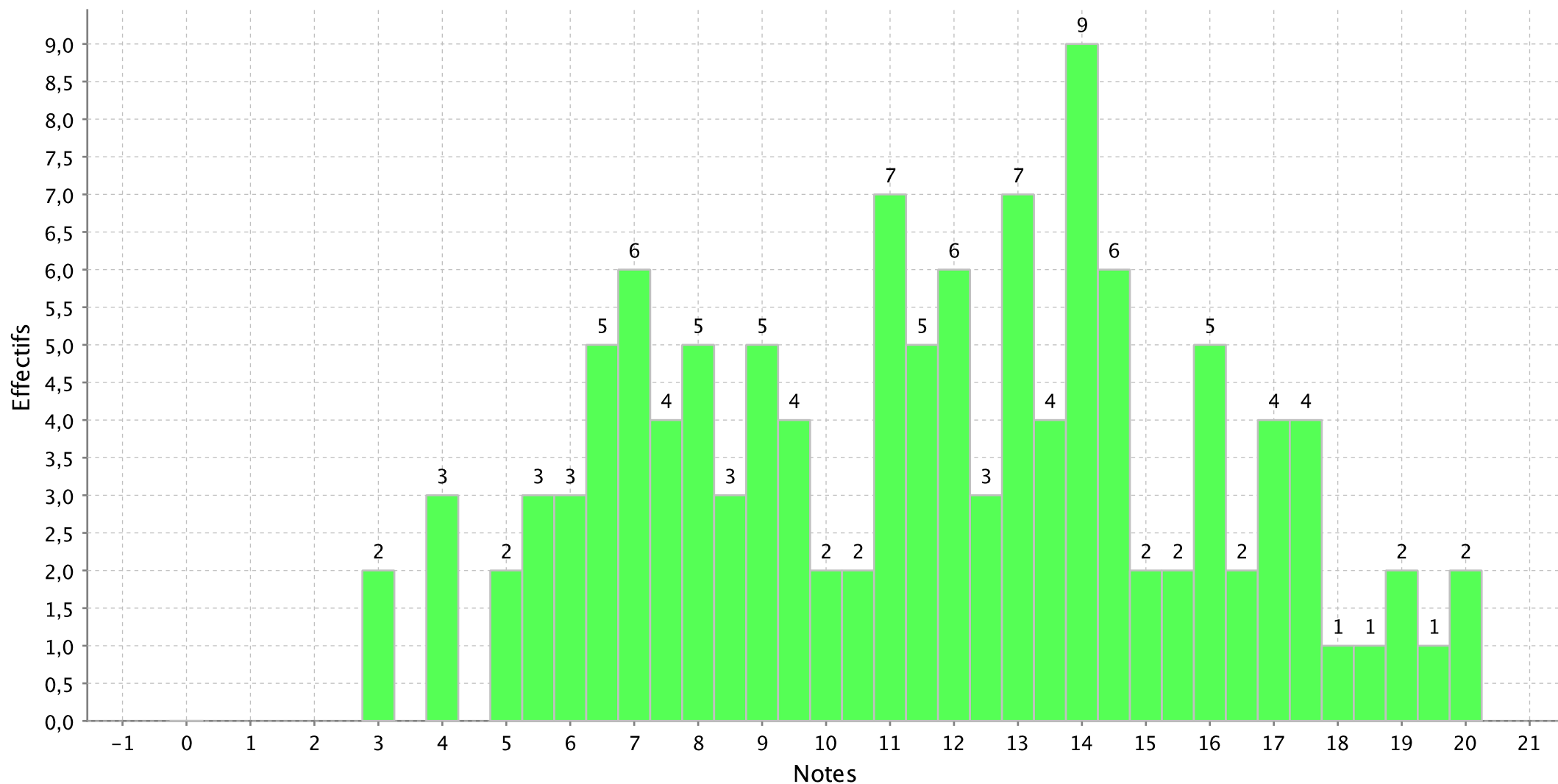

PS : Les notes sont arrondies au demi-point le plus proche

Histogramme de l'épreuve : ORAL EPREUVE OPTION (A/L) exp. texte grec et hist. anc. du concours A-A/L Paris

Nombre de candidats concernés : 8 - Nombre de candidats présents : 8 - Nombre de candidats absents : 0 - Nombre de candidats ayant rendu une copie blanche : 0

Note minimum :3,00

Note maximum :20,00

Moyenne :9,56

Ecart type :6,34

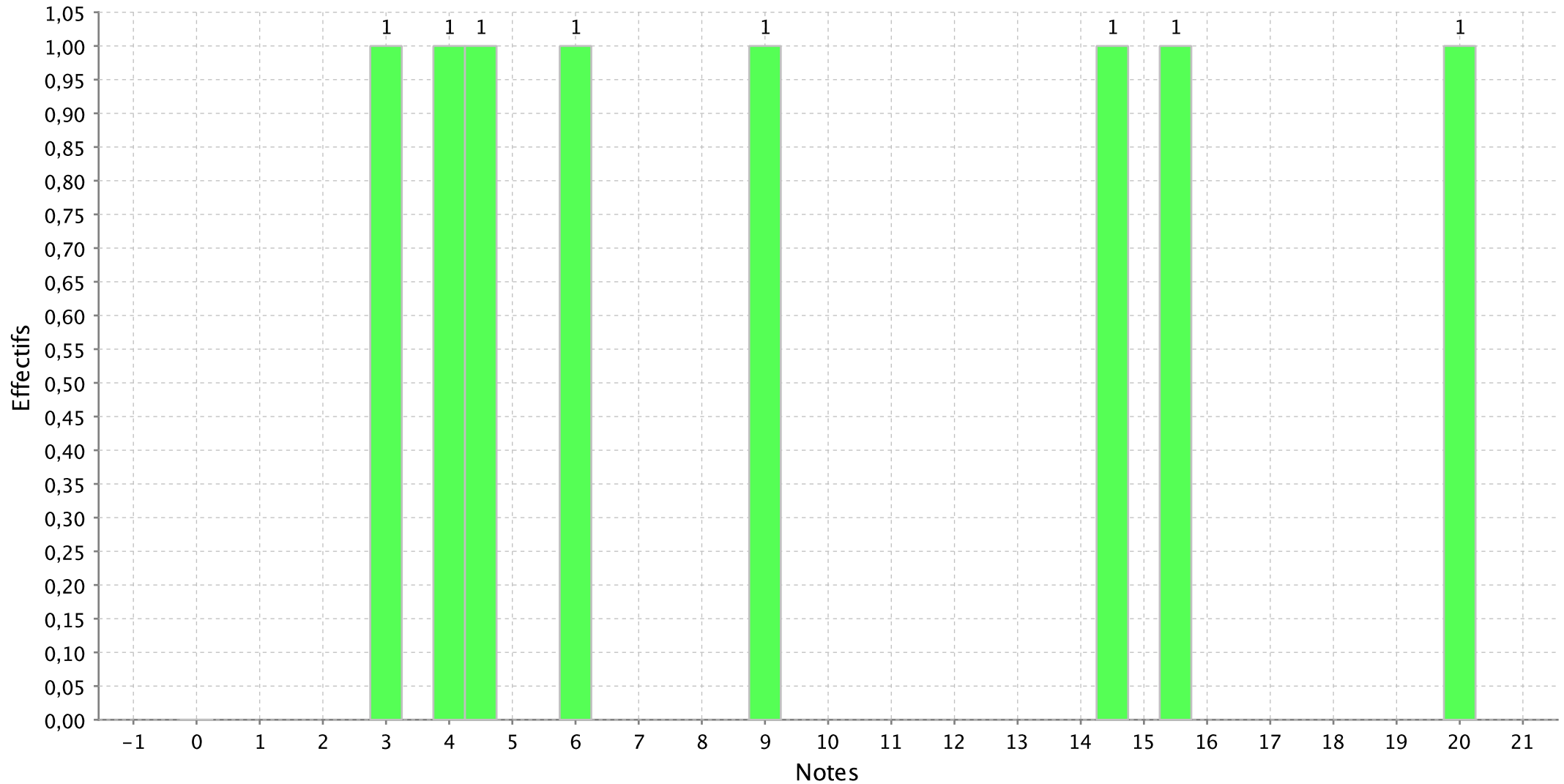

Histogramme de l'épreuve : ORAL EPREUVE OPTION (A/L) exp. texte latin et hist. anc. du concours A-A/L Paris

Nombre de candidats concernés : 23 - Nombre de candidats présents : 23 - Nombre de candidats absents : 0 - Nombre de candidats ayant rendu une copie blanche :

Note minimum :6,00

Note maximum :18,00

Moyenne :12,22

Ecart type :3,57

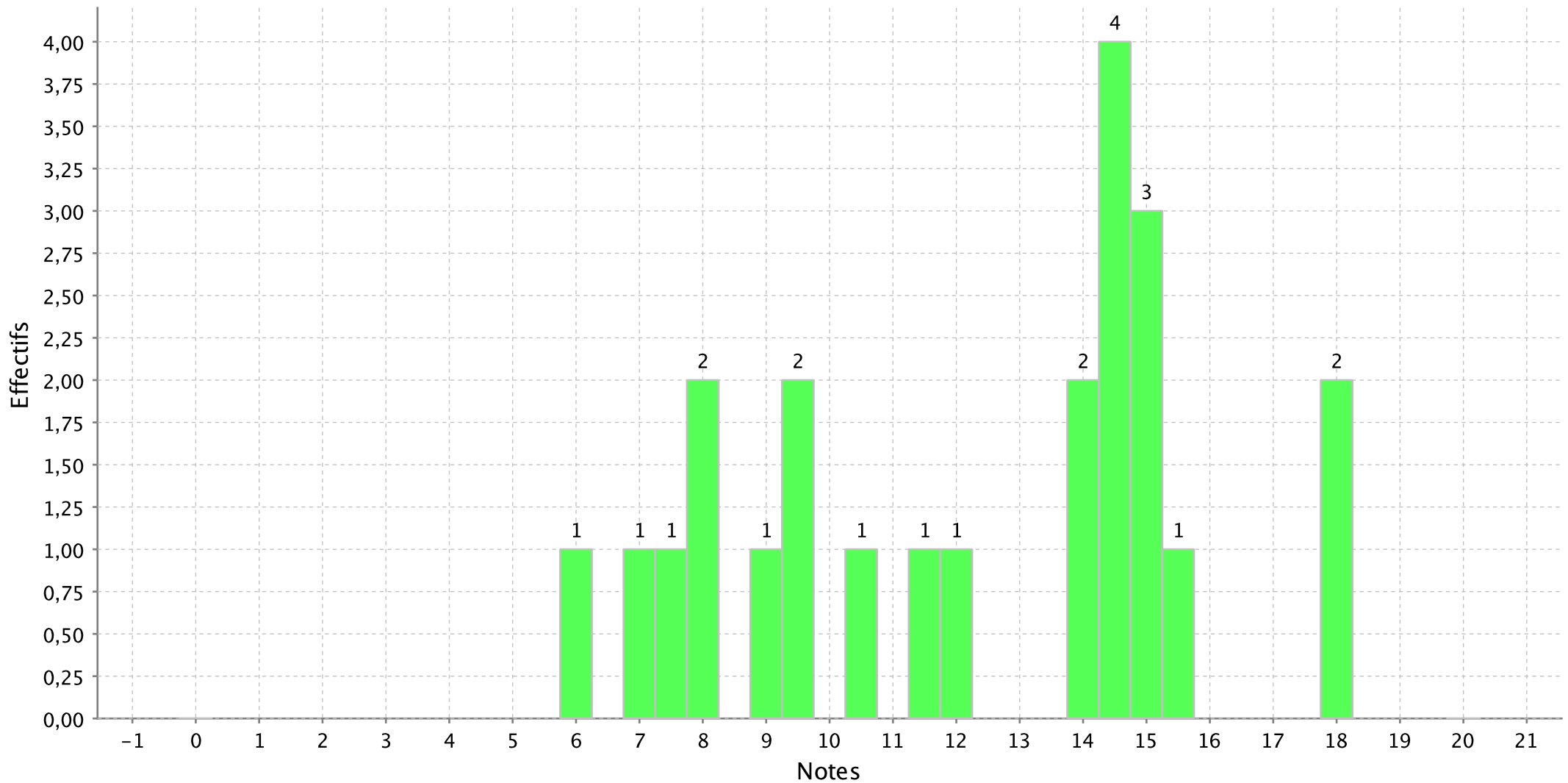

Histogramme de l'épreuve : ORAL EPREUVE OPTION (A/L) comment. oeuvre musicale du concours A-A/L Paris

Nombre de candidats concernés : 2 - Nombre de candidats présents : 2 - Nombre de candidats absents : 0 - Nombre de candidats ayant rendu une copie blanche : 0

Note minimum :16,00

Note maximum :18,00

Moyenne :17,00

Ecart type :1,41

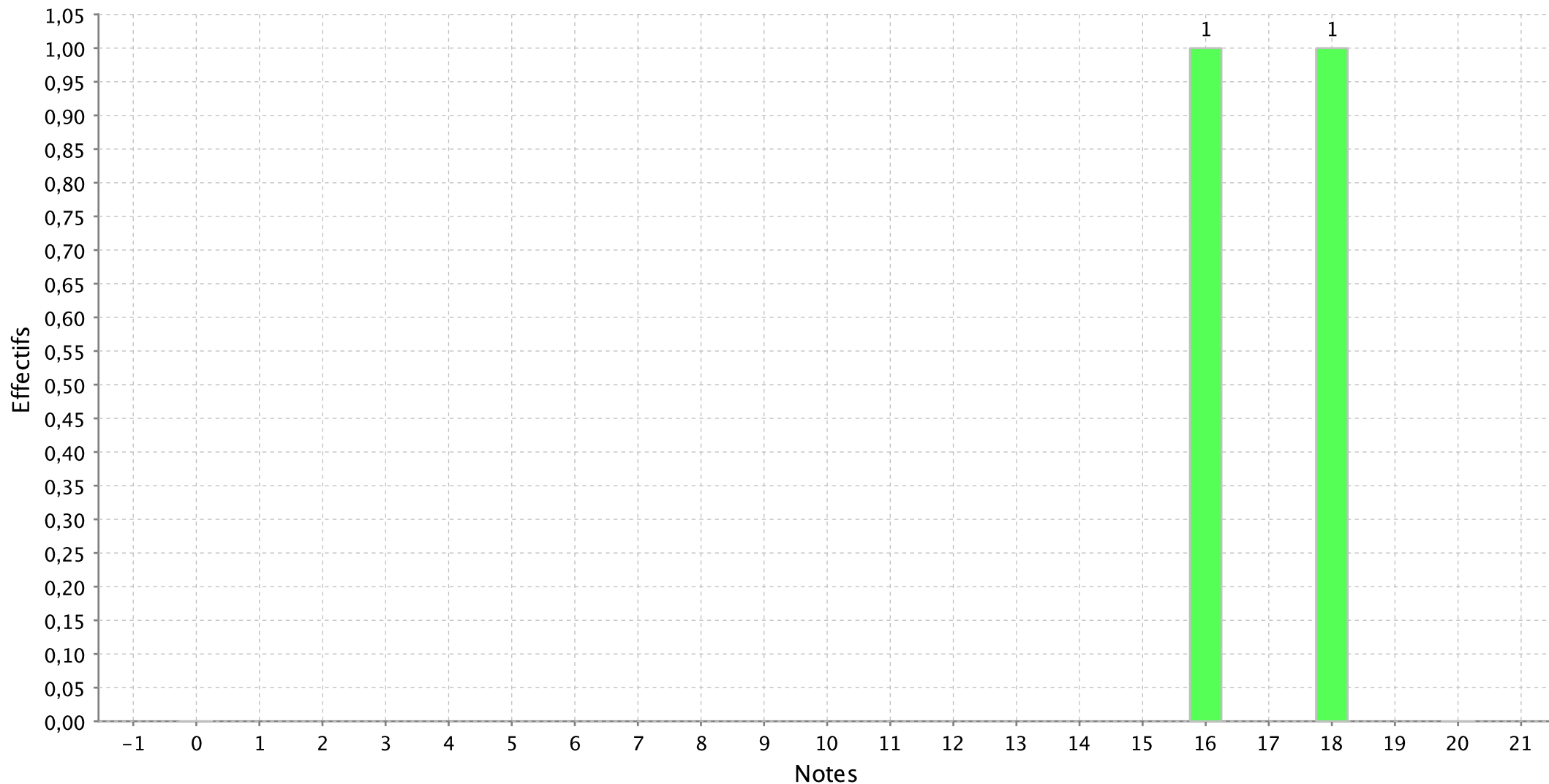

Histogramme de l'épreuve : ORAL EPREUVE OPTION (A/L) Comm. Film du concours A-A/L Paris

Nombre de candidats concernés : 1 - Nombre de candidats présents : 1 - Nombre de candidats absents : 0 - Nombre de candidats ayant rendu une copie blanche : 0

Note minimum :12,00

Note maximum :12,00

Moyenne :12,00

Ecart type :

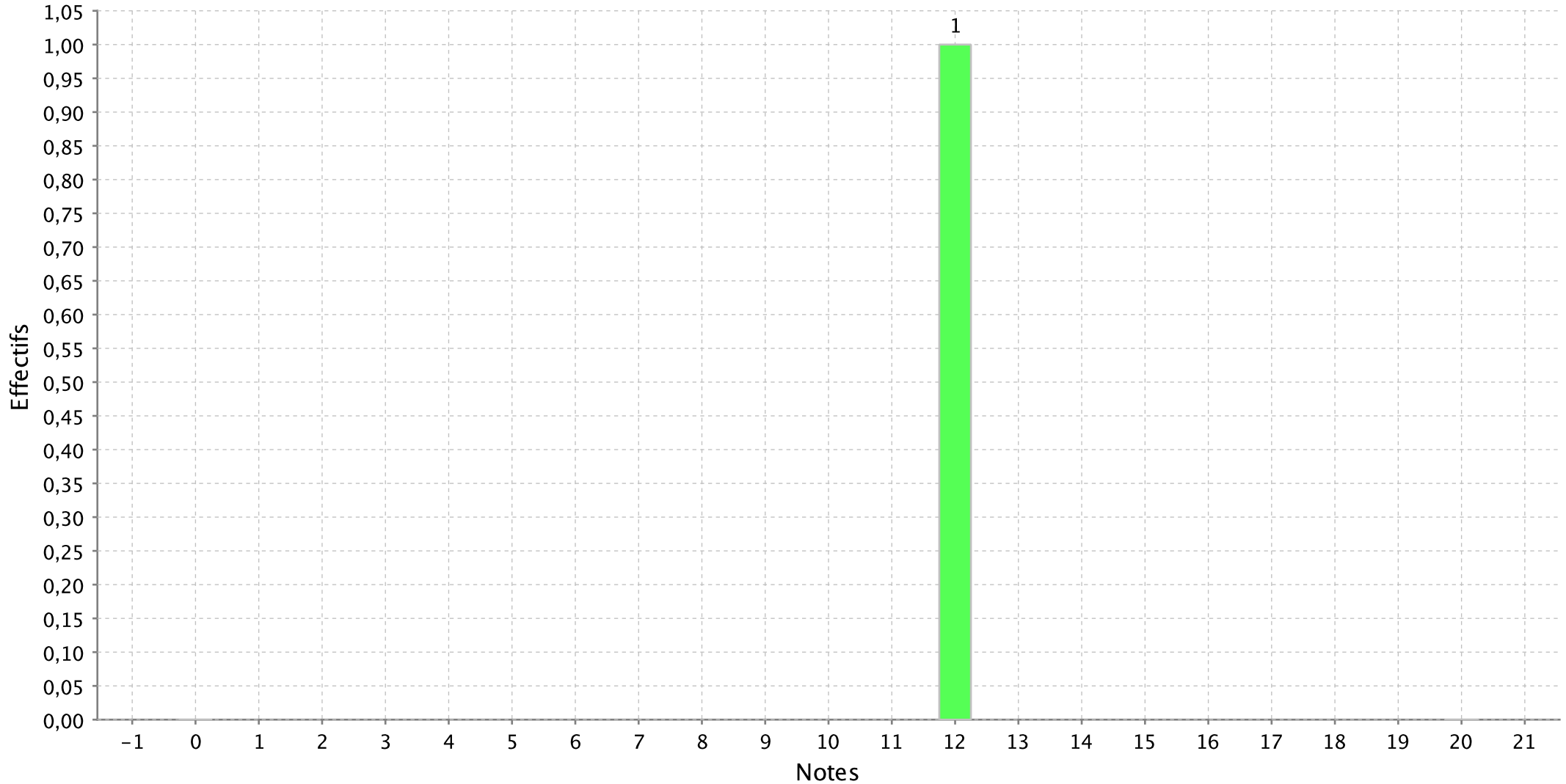

Histogramme de l'épreuve : ORAL EPREUVE OPTION (A/L) Comm. Pièce Théâtre du concours A-A/L Paris

Nombre de candidats concernés : 9 - Nombre de candidats présents : 9 - Nombre de candidats absents : 0 - Nombre de candidats ayant rendu une copie blanche : 0

Note minimum :14,00

Note maximum :20,00

Moyenne :17,11

Ecart type :2,20

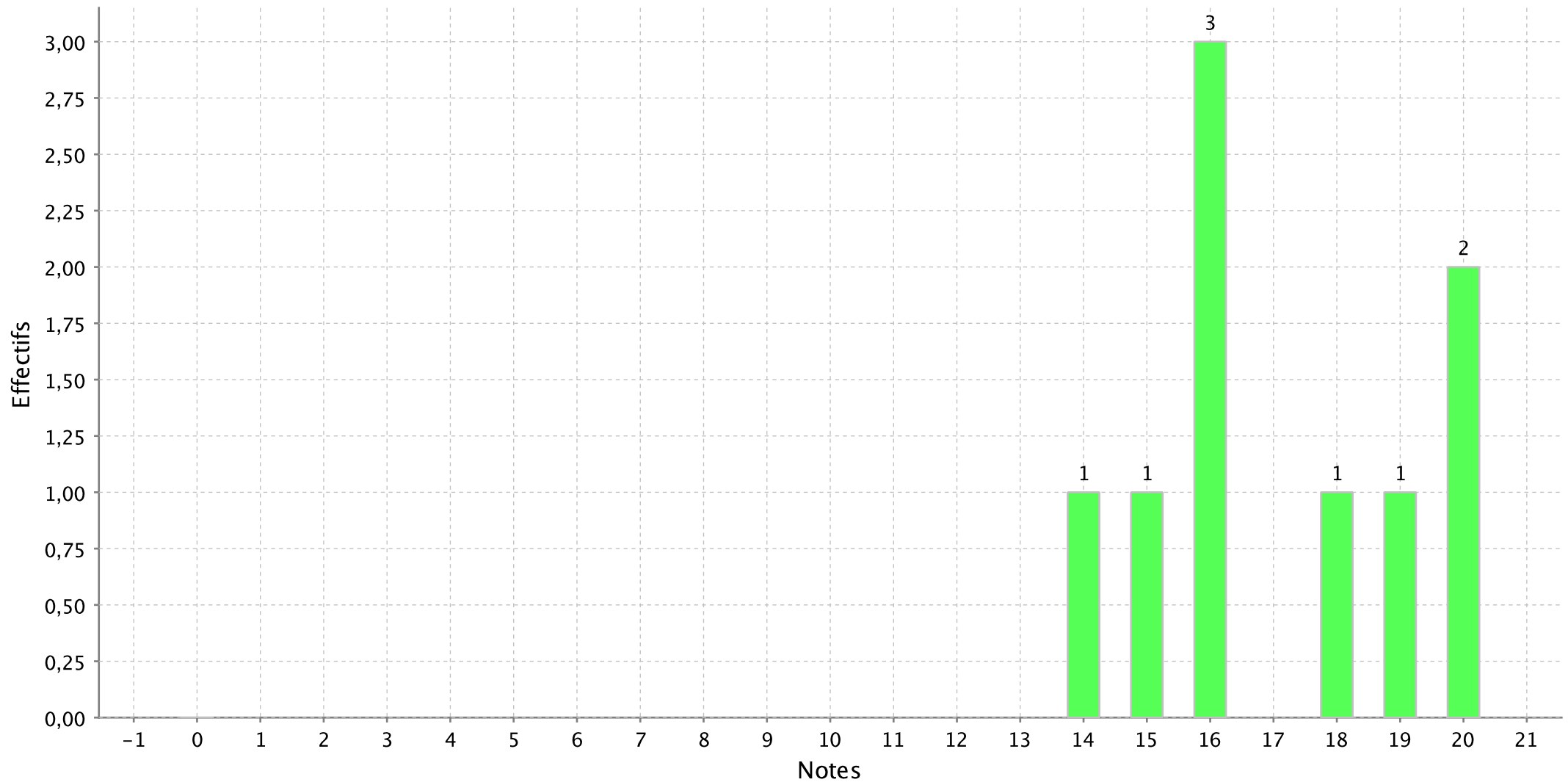

Histogramme de l'épreuve : ORAL EPREUVE OPTION (A/L) texte philosophie du concours A-A/L Paris

Nombre de candidats concernés : 29 - Nombre de candidats présents : 29 - Nombre de candidats absents : 0 - Nombre de candidats ayant rendu une copie blanche :

Note minimum :4,00

Note maximum :19,00

Moyenne :11,03

Ecart type :4,66

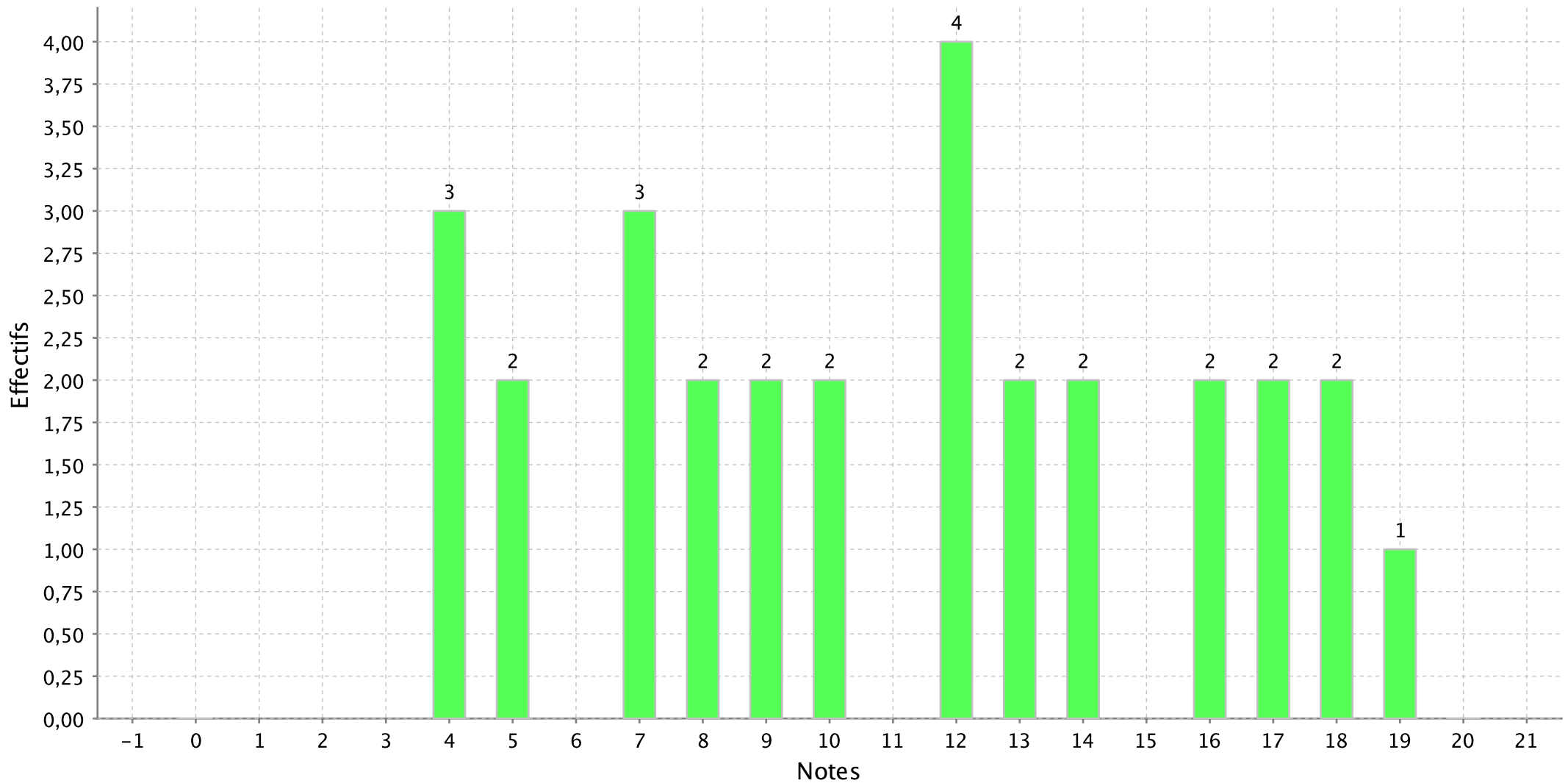

Histogramme de l'épreuve : ORAL EPREUVE OPTION (A/L) arts plastiques du concours A-A/L Paris

Nombre de candidats concernés : 1 - Nombre de candidats présents : 1 - Nombre de candidats absents : 0 - Nombre de candidats ayant rendu une copie blanche : 0

Note minimum :8,00

Note maximum :8,00

Moyenne :8,00

Ecart type :

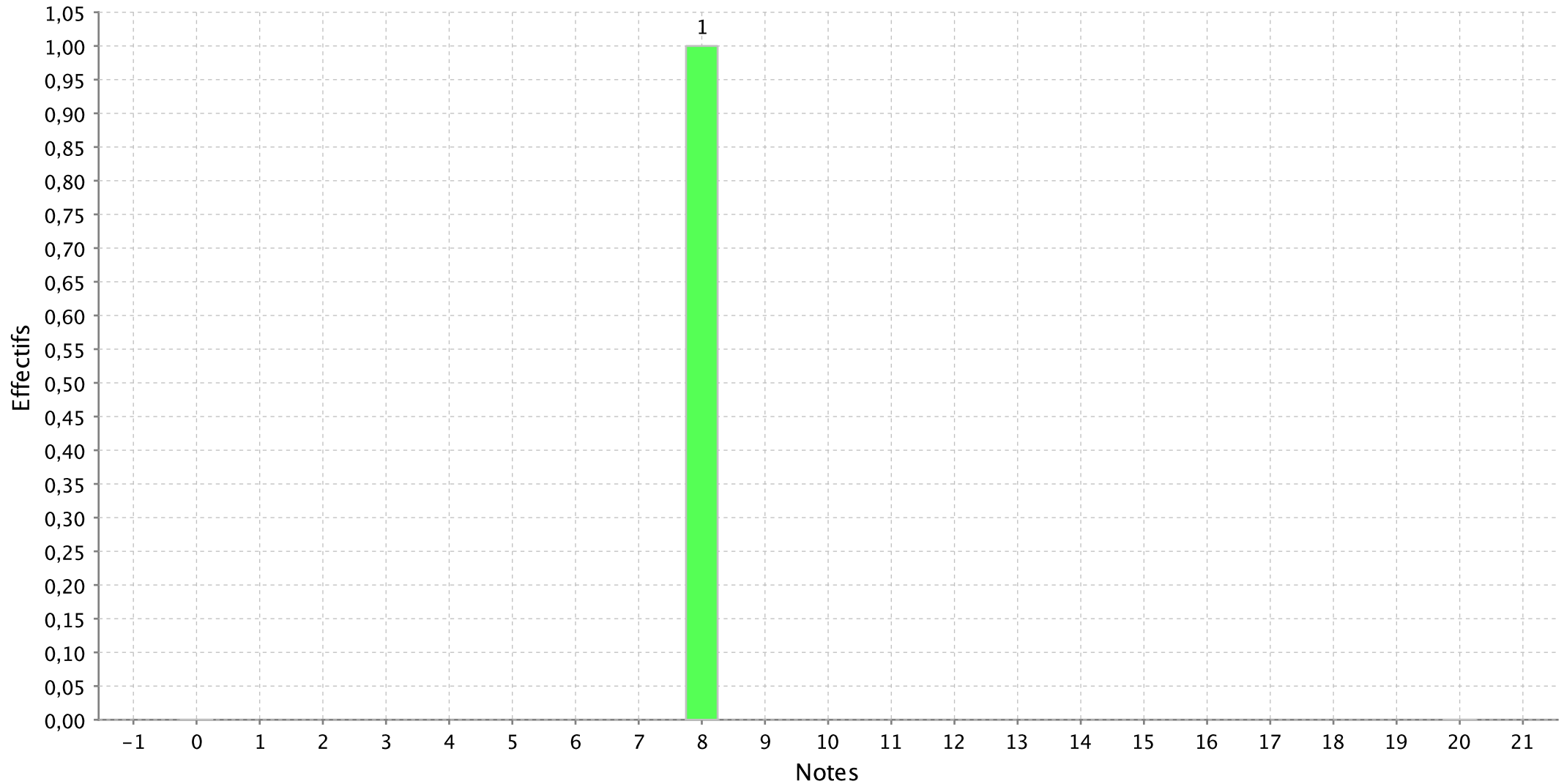

Histogramme de l'épreuve : ORAL EPREUVE OPTION (A/L) exp. txt allemand du concours A-A/L Paris

Nombre de candidats concernés : 9 - Nombre de candidats présents : 9 - Nombre de candidats absents : 0 - Nombre de candidats ayant rendu une copie blanche : 0

Note minimum :10,00

Note maximum :19,00

Moyenne :14,56

Ecart type :3,32

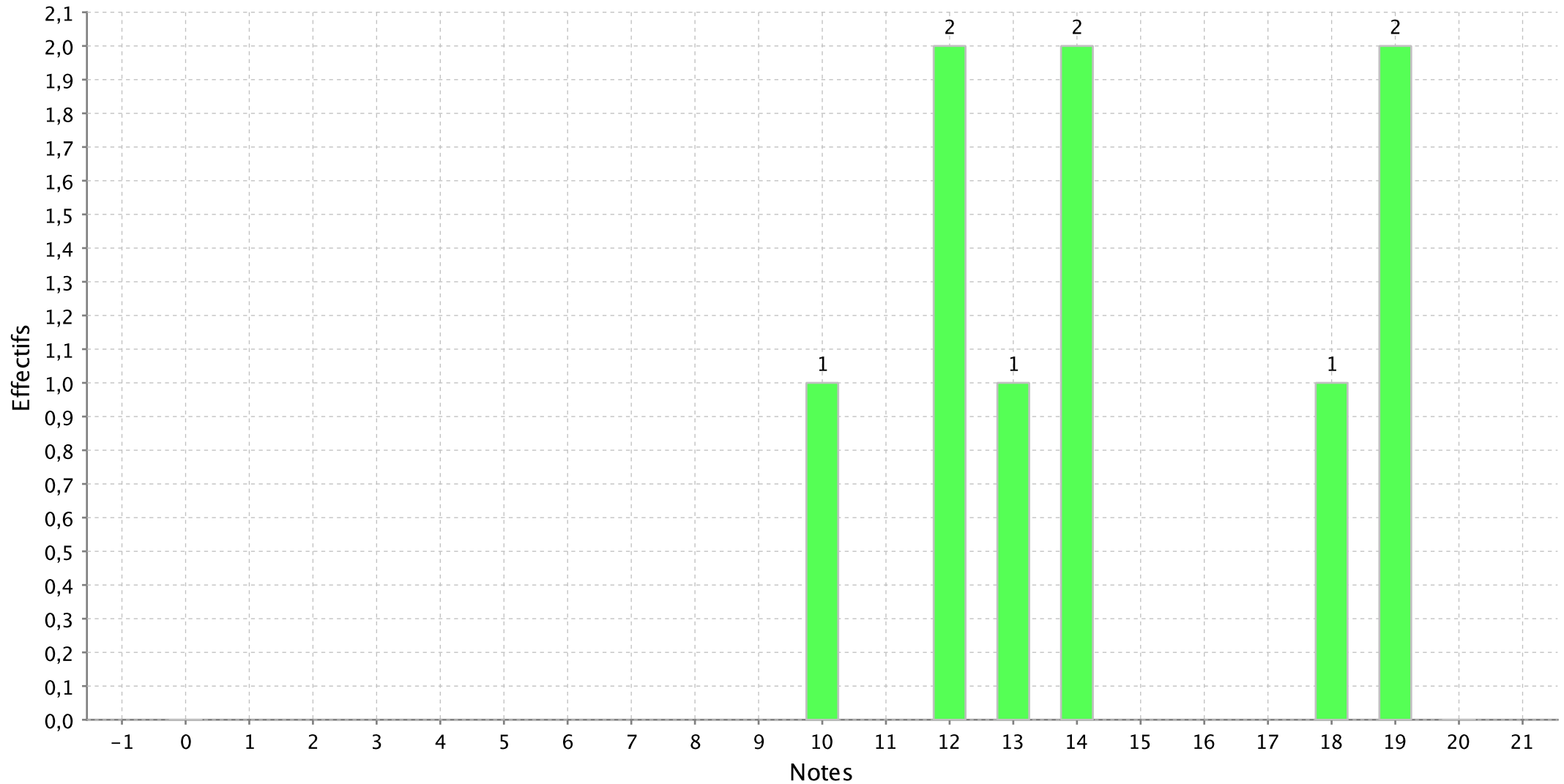

Histogramme de l'épreuve : ORAL EPREUVE OPTION (A/L) exp. txt anglais du concours A-A/L Paris

Nombre de candidats concernés : 14 - Nombre de candidats présents : 14 - Nombre de candidats absents : 0 - Nombre de candidats ayant rendu une copie blanche :

Note minimum :3,00

Note maximum :20,00

Moyenne :10,79

Ecart type :4,69

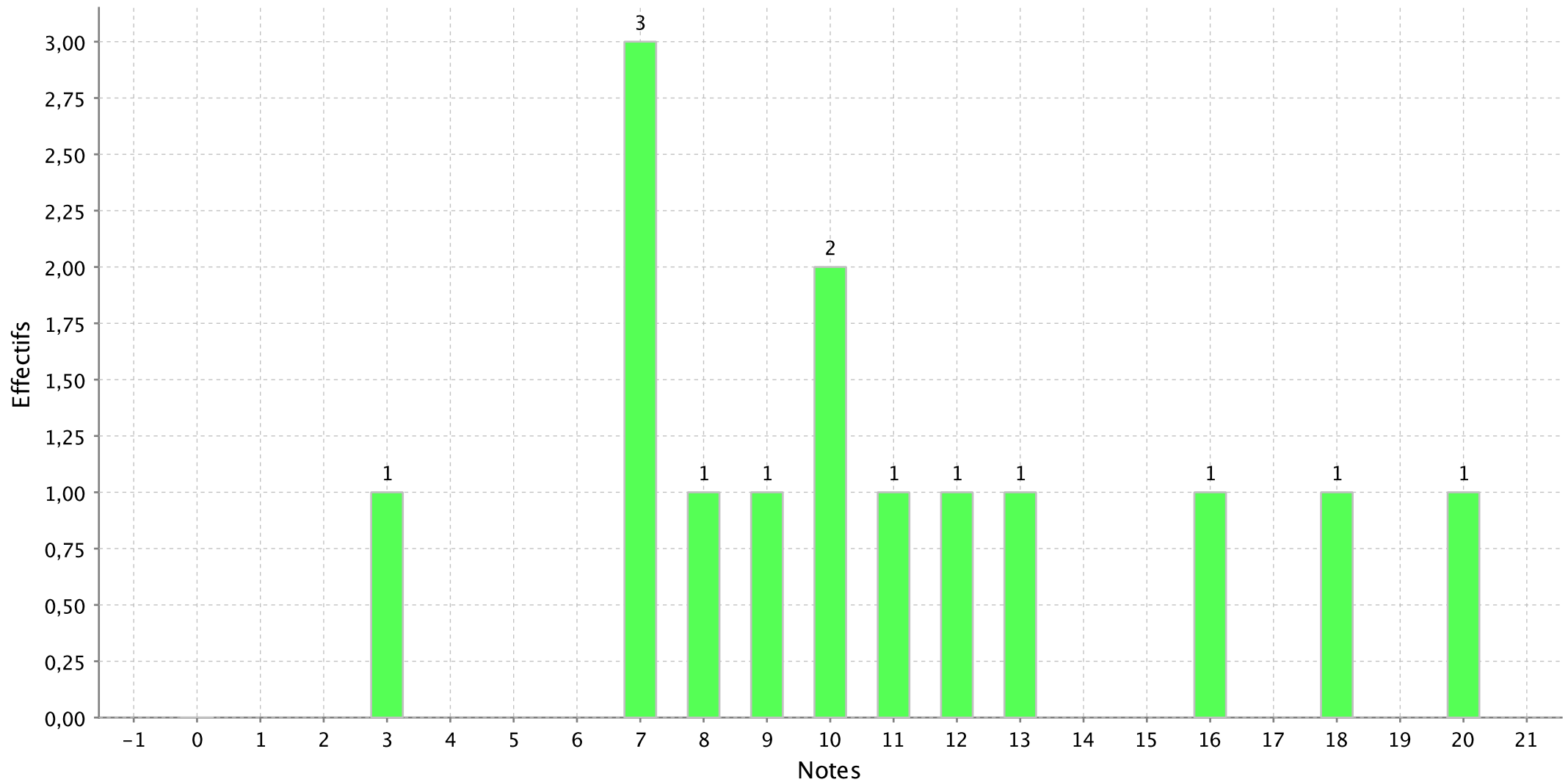

Histogramme de l'épreuve : ORAL EPREUVE OPTION (A/L) exp. txt espagnol du concours A-A/L Paris

Nombre de candidats concernés : 8 - Nombre de candidats présents : 8 - Nombre de candidats absents : 0 - Nombre de candidats ayant rendu une copie blanche : 0

Note minimum :7,00

Note maximum :17,00

Moyenne :12,25

Ecart type :3,88

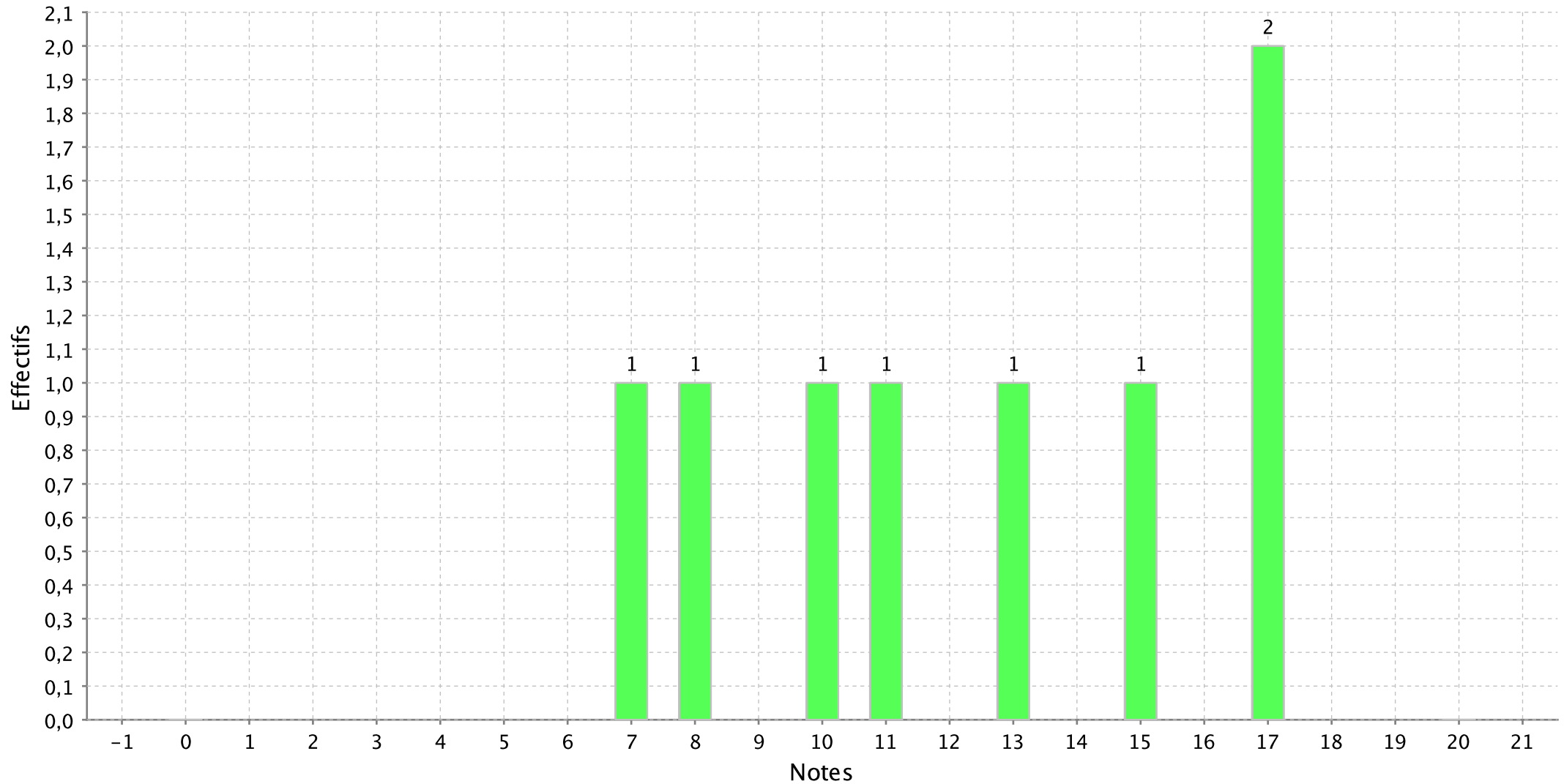

Histogramme de l'épreuve : ORAL EPREUVE OPTION (A/L) exp. txt italien du concours A-A/L Paris

Nombre de candidats concernés : 1 - Nombre de candidats présents : 1 - Nombre de candidats absents : 0 - Nombre de candidats ayant rendu une copie blanche : 0

Note minimum :20,00

Note maximum :20,00

Moyenne :20,00

Ecart type :

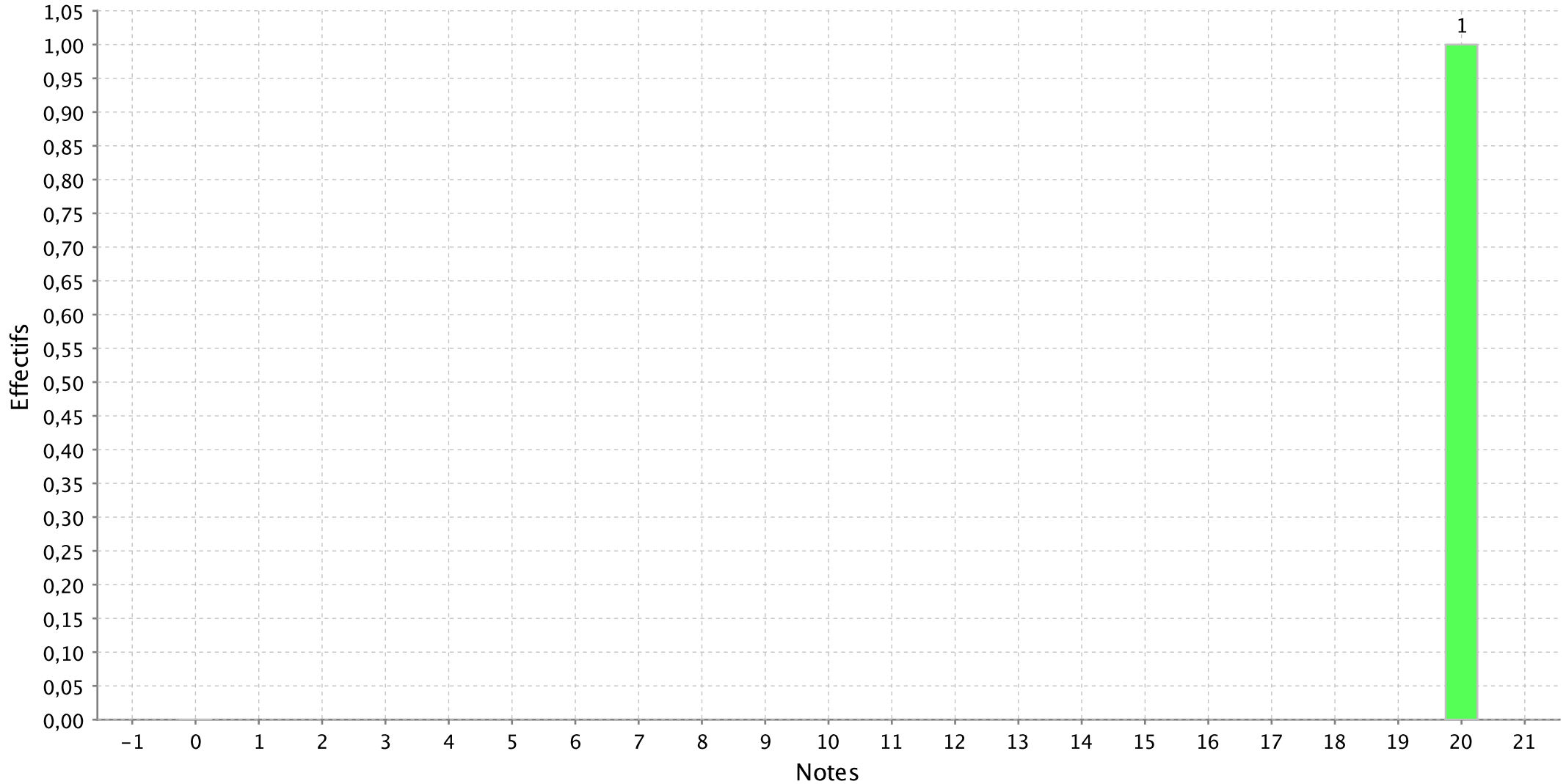

Histogramme de l'épreuve : ORAL EPREUVE OPTION (A/L) exp. txt russe du concours A-A/L Paris

Nombre de candidats concernés : 1 - Nombre de candidats présents : 1 - Nombre de candidats absents : 0 - Nombre de candidats ayant rendu une copie blanche : 0

Note minimum :18,00

Note maximum :18,00

Moyenne :18,00

Ecart type :

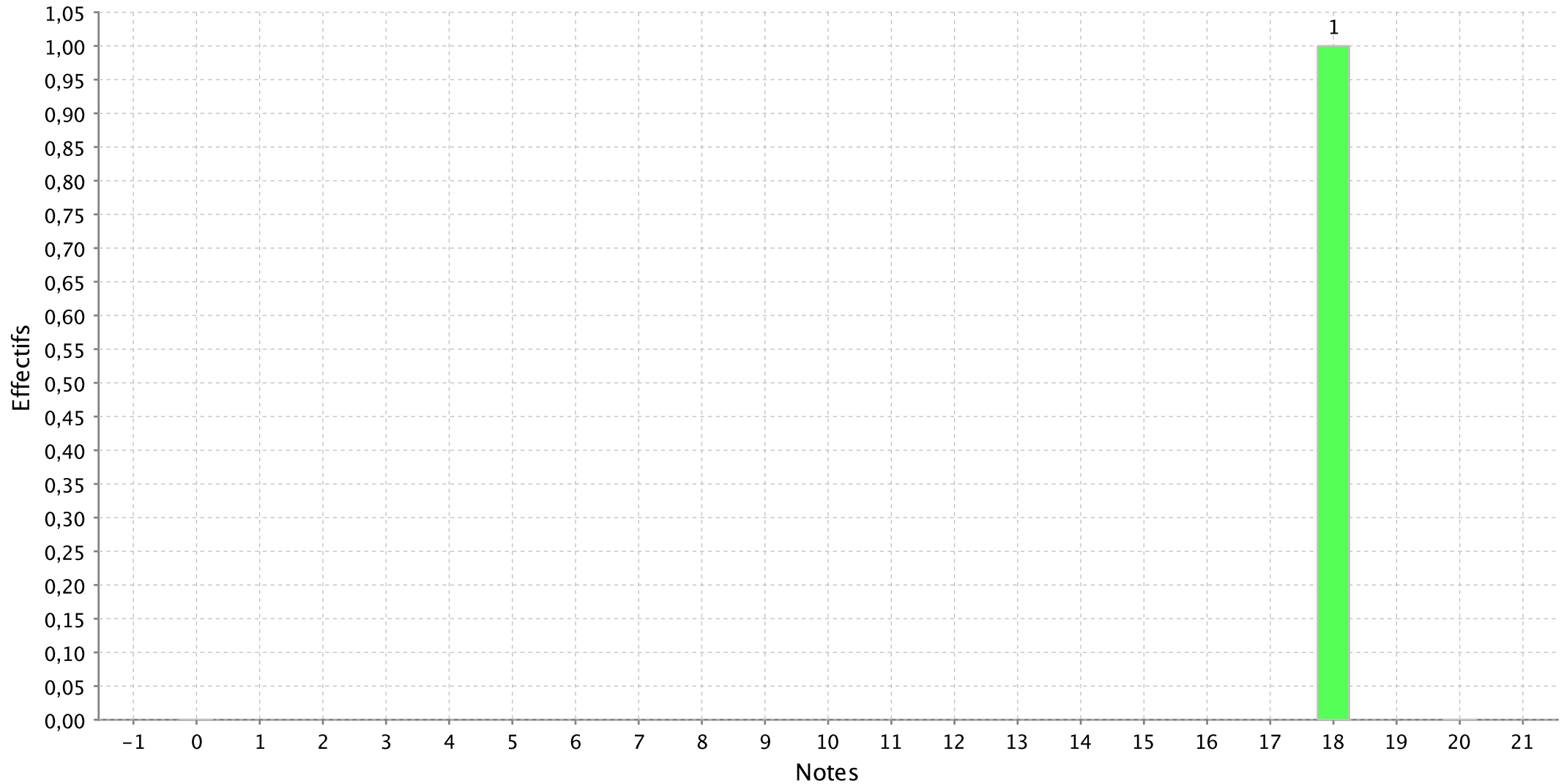

Histogramme de l'épreuve : ORAL EPREUVE OPTION (A/L) comment. geographie du concours A-A/L Paris

Nombre de candidats concernés : 11 - Nombre de candidats présents : 11 - Nombre de candidats absents : 0 - Nombre de candidats ayant rendu une copie blanche :

Note minimum :6,00

Note maximum :20,00

Moyenne :11,73

Ecart type :4,96

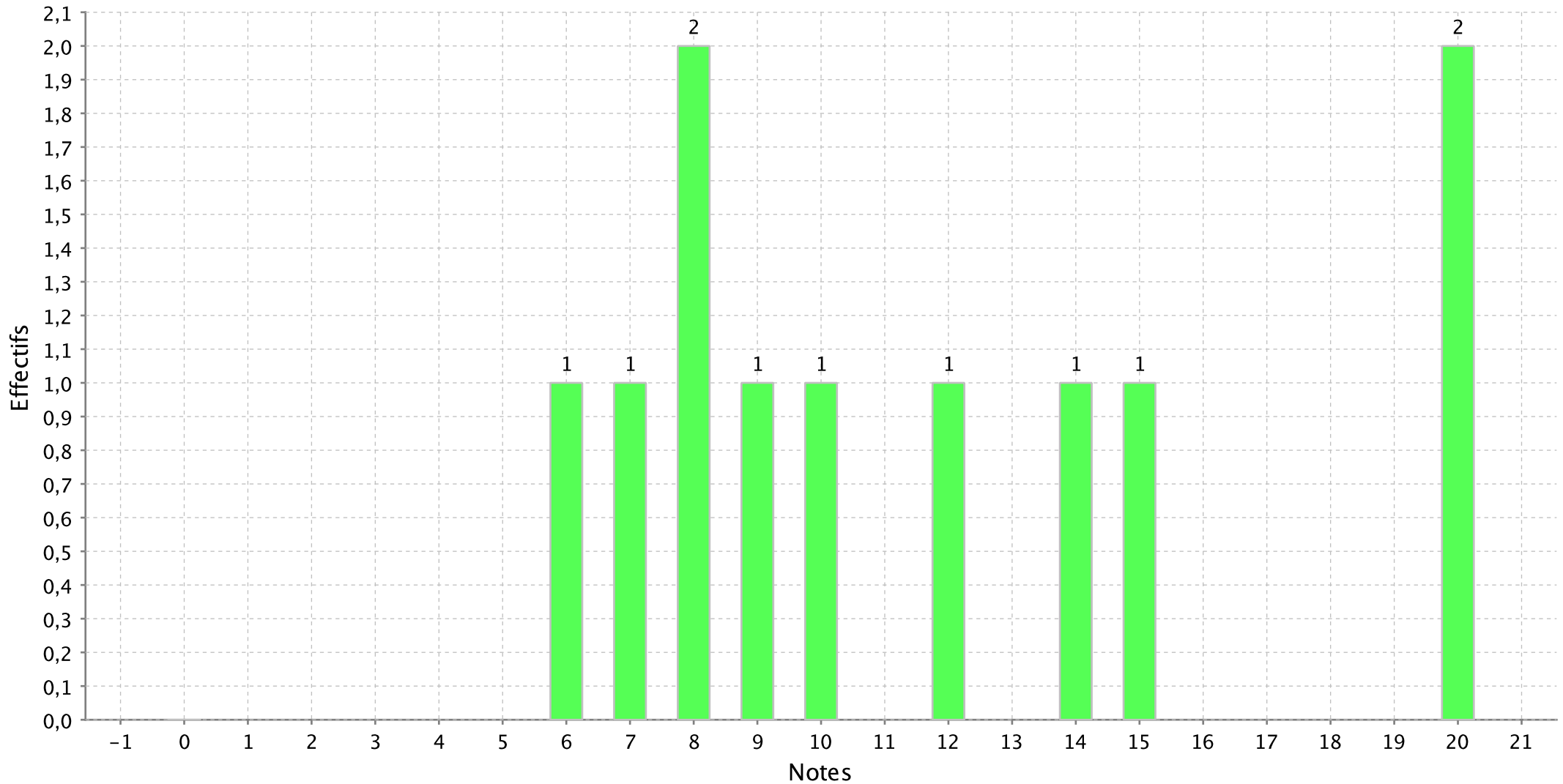

Histogramme de l'épreuve : ORAL EPREUVE OPTION (A/L) histoire littéraire du concours A-A/L Paris

Nombre de candidats concernés : 54 - Nombre de candidats présents : 53 - Nombre de candidats absents : 1 - Nombre de candidats ayant rendu une copie blanche :

Note minimum :5,00

Note maximum :20,00

Moyenne :11,70

Ecart type :3,63

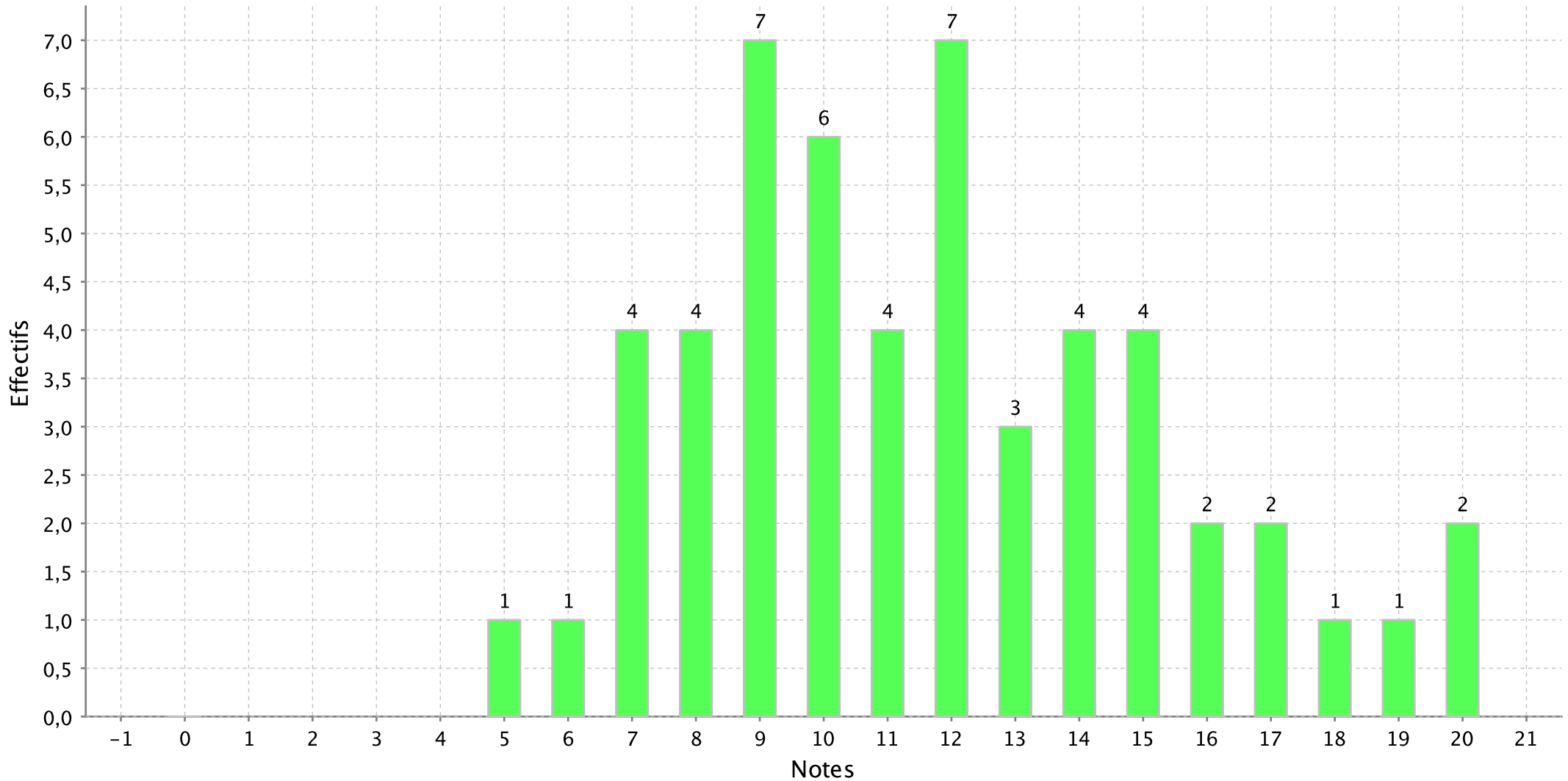

PS : Les notes sont arrondies au demi-point le plus proche

Histogramme de l'épreuve : ORAL EPREUVE OPTION (A/L) comment. doc. historique du concours A-A/L Paris

Nombre de candidats concernés : 12 - Nombre de candidats présents : 12 - Nombre de candidats absents : 0 - Nombre de candidats ayant rendu une copie blanche :

Note minimum :9,00

Note maximum :19,00

Moyenne :13,42

Ecart type :3,15

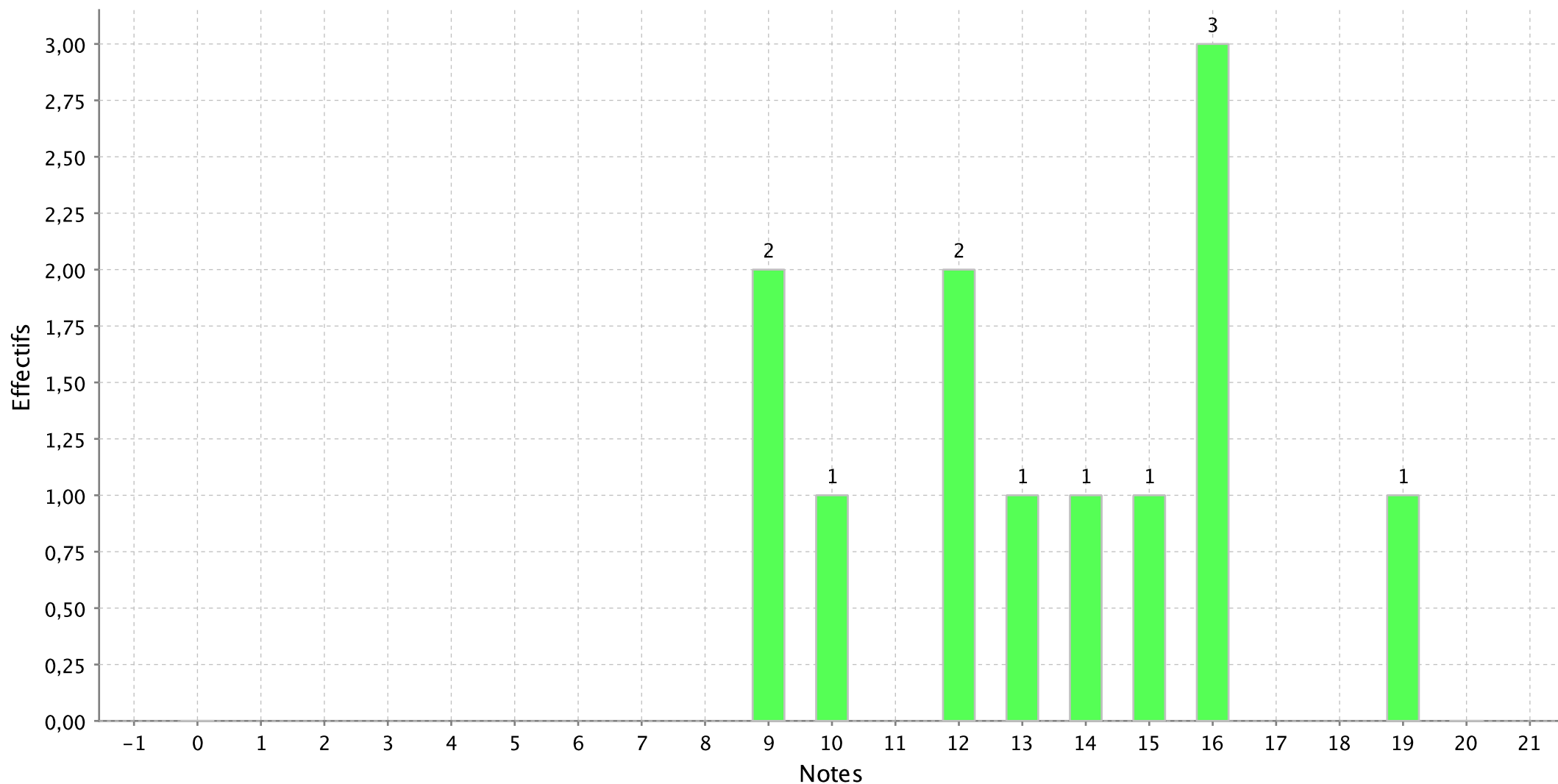

PS : Les notes sont arrondies au demi-point le plus proche

Histogramme de l'épreuve : ORAL FRANCAIS (Ep.com.) A/L du concours A-A/L Paris

Nombre de candidats concernés : 183 - Nombre de candidats présents : 183 - Nombre de candidats absents : 0 - Nombre de candidats ayant rendu une copie blanche

Note minimum :3,00

Note maximum :19,00

Moyenne :10,87

Ecart type :3,37

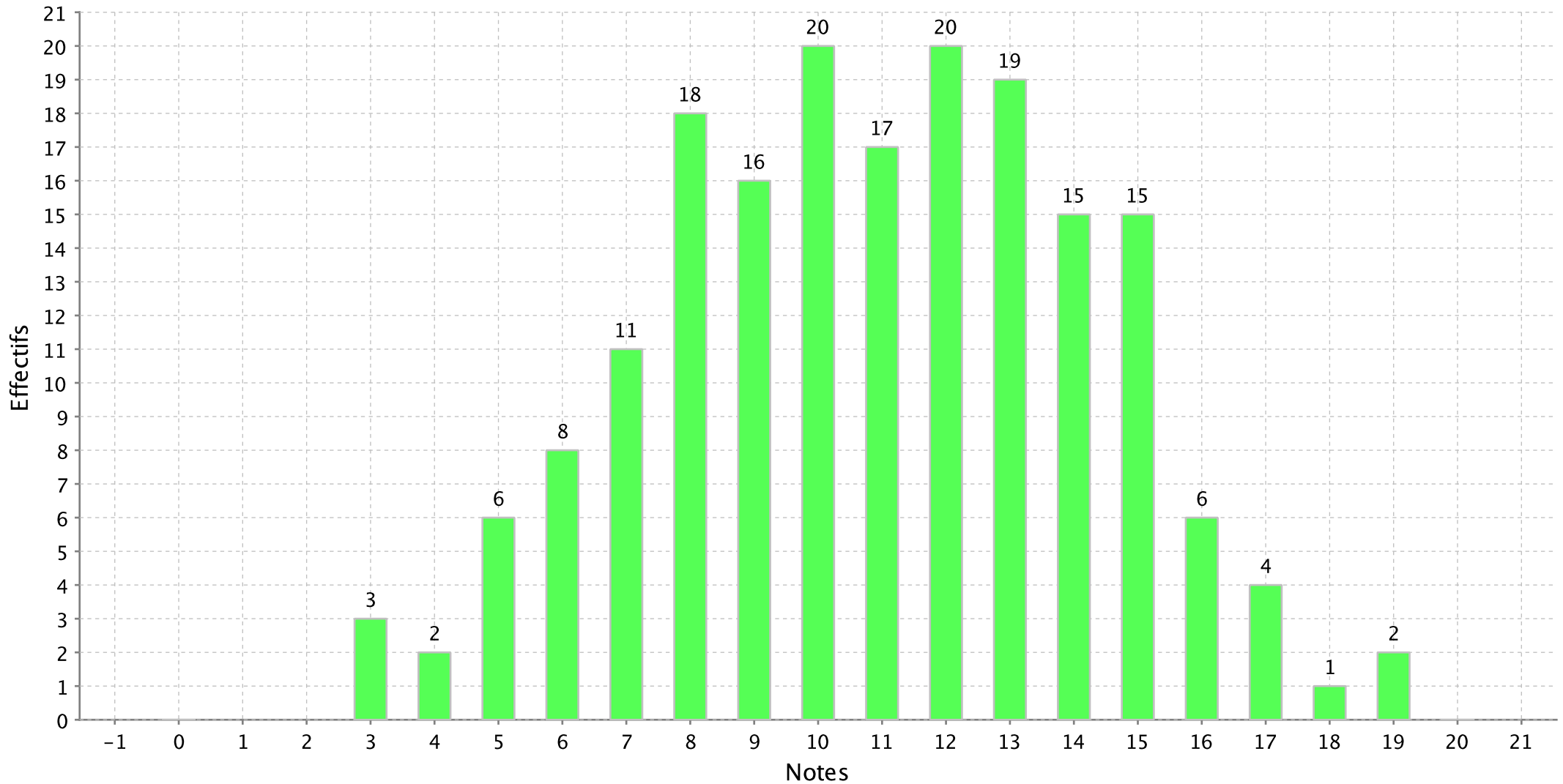

Histogramme de l'épreuve : ORAL PHILOSOPHIE (Ep.com.) A/L du concours A-A/L Paris

Nombre de candidats concernés : 183 - Nombre de candidats présents : 183 - Nombre de candidats absents : 0 - Nombre de candidats ayant rendu une copie blanche

Note minimum :2,00

Note maximum :20,00

Moyenne :11,11

Ecart type :3,81

